

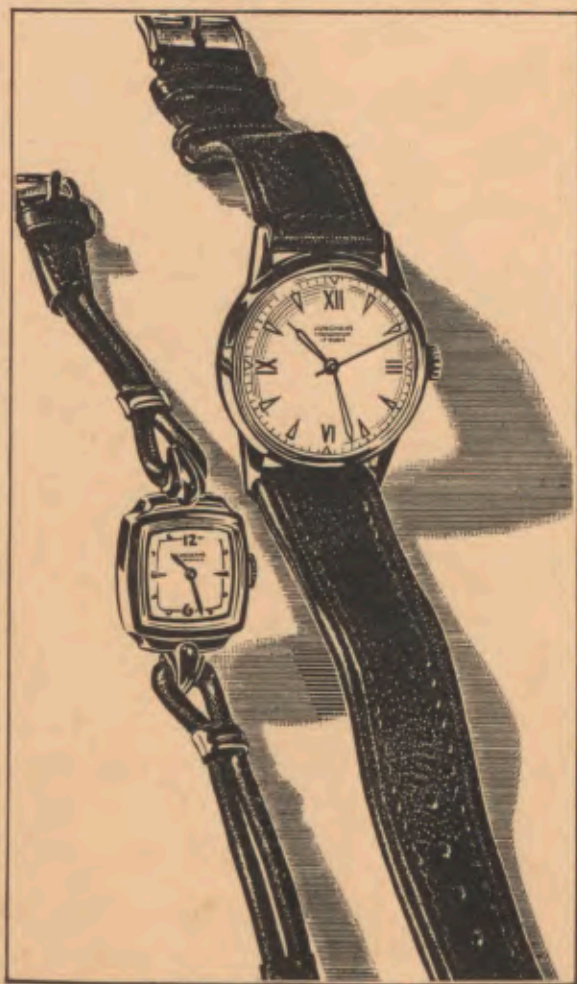

Junghans

ARMBANDUHREN



NEUE UND BEWÄHRTE MODELLE

NR. 25 • 1952



Junghans

ARMBANDUHREN

WRIST WATCHES

MONTRES BRACELET



ARMBANDUHRENFABRIK

WRIST WATCHES FACTORY · FABRIQUE DE MONTRES BRACELET

Nr. 25 · 1952

UHRENFABRIKEN GEBRÜDER JUNGHANS AG., SCHRAMBERG/Schwarzwald

Junghans

strebt unentwegt nach vollkommener Qualität.

Diese Haltung ist das Ergebnis einer Tradition, die seit 90 Jahren gepflegt wurde und unseren Erzeugnissen Weltgeltung verschaffte.

Das ist die Bürgschaft,

daß auch diese Junghans Armbanduhren das in jeder Preislage erreichbare Höchstmaß an Qualität verkörpern, das von jeher der Uhrenmarke Junghans eigen war.

Peinliche Sorgfalt

steht schon Pate bei der Auswahl des Rohmaterials. Es wird in eigenen Laboratorien geprüft und harten Proben der Praxis unterworfen, so daß nur bestgeeignetes, erprobtes Material verarbeitet wird.

Während der modern-rationellen Fertigung

bürgen laufende Prüfungen mit modernen Meß- und Kontroll-Apparaten für Präzision und Austauschbarkeit aller Teile, als wichtigste Grundlage für die anschließende sorgfältige Montage und Reglage. So darf unsere verehrte Kundschaft überzeugt sein, daß ihr auch mit dieser neuen Armbanduhr-Kollektion 1952 die sprichwörtliche Junghans-Qualität in neuem zeitgemäßem Gewand als Grundlage für ihre Dispositionen übergeben wird.

NUMMERN - VERZEICHNIS

Damen-Armbanduhren - Ladies wrist watches - Montres bracelet pour dames

15 Steine - 15 jewels - 15 rubis	Seite - Page
76/6001-6002	5
6003-6004	6
6005-6006	7
6007-6008	8

Herren-Armbanduhren - Gents wrist watches - Montres bracelet pour messieurs

7 Steine - 7 jewels - 7 rubis	
97/7020-7021	10
7022-7023	11
7024-7025	12

15 Steine - 15 jewels - 15 rubis	
95/1512-1513	13
1515	16
1517-1518	14
1519-1520	15
1521-1522 Wassergeschützt - Waterproof - Etanche à l'eau .	18
1523-1524 Wassergeschützt - Waterproof - Etanche à l'eau .	19
1527	16
1528-1529	17
6005	20
6007-6008	21
6009	20
6010-6011 Wassergeschützt - Waterproof - Etanche à l'eau .	23
6012-6013	22

16 Steine - 16 jewels - 16 rubis	
85/0178 Wassergeschützt - Waterproof - Etanche à l'eau .	27
0183	25
0215	25
0217 Wassergeschützt - Waterproof - Etanche à l'eau .	27
6000-6001	29

17 Steine - 17 jewels - 17 rubis	
85/0167	26
0180 Wassergeschützt - Waterproof - Etanche à l'eau .	28
0216	26
0218-0219 Wassergeschützt - Waterproof - Etanche à l'eau .	28

AUTOMATIC - 22 Steine - 22 jewels - 22 rubis	
85/7001-7002 Wassergeschützt - Waterproof - Etanche à l'eau .	31
7601 Wassergeschützt - Waterproof - Etanche à l'eau .	31

Junghans

NEUE DAMEN-ARMBANDUHREN

Gruppe 76

NEW LADIES WRIST WATCHES · NOUVELLES MONTRES BRACELET POUR DAMES



J 99, 15 x 19 mm (6¼")

Das sehr zuverlässige, ganggenaue Ankerwerk J 99 hat 15 Steine, massives Gestell mit getrennter Federhaus- und Radbrücke, übersichtliche und günstige Anordnung von Unruhe, Gangteilen und Räderwerk. Große Unruhe, großes Federhaus mit über 40 Stunden Laufzeit. Gut sichtbare Steinpaletten - Stahlanker und Stahlankerrad. Das Gesperr ist seitlich abspannbar ohne Abnehmen des Zifferblattes. Die günstige Außenform des Gestells ermöglicht die Verwendung eleganter Gehäuse.

The lever movement J 99, very reliable and accurately regulating, has 15 jewels, solid frame with separate spring barrel and wheelbridge, synoptical and favourable arrangement of balance, going parts and wheeltrain. Large balance, large springbarrel, 40 hours running, jewelled pallets, steel lever escape wheel well visible. The click can easily be released at the side without removal of the dial. The shape of the frame allows the use of elegant cases.

Caractéristiques du mouvement à ancre J 99, 15 rubis. Construction impeccable, haute précision, bâti massif avec ponts séparés pour barillet et pour roues, répartition nette et avantageuse de la balance, des éléments de marche et du rouage. Grand barillet, durée de marche plus de 40 heures. Ancre acier avec levées en pierres et roue d'ancre acier bien visibles. Détente du cliquet possible par le côté sans démontage du cadran. Le contour favorable du bâti permet l'application de boîtiers élégants.

Junghans

NEUE DAMEN-ARMBANDUHREN

NEW LADIES WRIST WATCHES · NOUVELLES MONTRES BRACELET POUR DAMES

mit dem sehr zuverlässigen, neuen, ganggenauen Ankerwerk J 99, 6¼", 15 Steine
with the new extremely reliable and exactgoing lever movement J 99, 6¼", 15 jewels
avec le nouveau mouvement à ancre J 99, 6¼", 15 rubis de marche impeccable

Gruppe 76, 15 Steine

15 jewels - 15 rubis



76/6001

76/6002

Gehäuse Goldauflage 20 Mikron mit Edelstahlboden

Silberblatt mit goldpolierten
Zahlen und Zeigern

Schwarzblatt mit goldpolierten
Zahlen und Zeigern

Gold plated, 20 Microns, with stainless steel back

Silver dial with gilt polished
figures and hands

Black metal dial with gilt
polished figures and hands

Boltier doré 20 Microns avec fond acier inoxydable

Cadran argenté avec chiffres et
aiguilles dorés polis

Cadran métal noir avec chiffres et
aiguilles dorés polis

Junghans

NEUE DAMEN-ARMBANDUHREN

NEW LADIES WRIST WATCHES · NOUVELLES MONTRES BRACELET POUR DAMES
mit dem sehr zuverlässigen, neuen, ganggenauen Ankerwerk J 99, 6 $\frac{3}{4}$ "", 15 Steine
with the new extremely reliable and exactgoing lever movement J 99, 6 $\frac{3}{4}$ "", 15 jewels
avec le nouveau mouvement à ancre J 99, 6 $\frac{3}{4}$ "", 15 rubis de marche impeccable

Gruppe 76, 15 Steine

15 jewels - 15 rubis



76/6003

76/6004

Gehäuse Goldauflage 20 Mikron mit Edelstahlboden

Silberblatt mit goldpolierten Zahlen
und Strichen

Silberblatt mit schwarzem Reif
und weißen Zahlen, goldpolierte Zeiger

Gold plated, 20 Microns with stainless steel back

Silver dial with gilt polished
figures and hands

Silver dial with black circle,
white figures, gilt polished hands

Boîtier doré 20 Microns avec fond acier inoxydable

Cadran argenté avec chiffres et
aiguilles dorés polis

Cadran argenté avec cercle noir, chiffres blancs
aiguilles dorées polies

Junghans

NEUE DAMEN-ARMBANDUHREN

NEW LADIES WRIST WATCHES · NOUVELLES MONTRES BRACELET POUR DAMES
mit dem sehr zuverlässigen, neuen, ganggenauen Ankerwerk J 99, 6 $\frac{3}{4}$ "", 15 Steine
with the new extremely reliable and exactgoing lever movement J 99, 6 $\frac{3}{4}$ "", 15 jewels
avec le nouveau mouvement à ancre J 99, 6 $\frac{3}{4}$ "", 15 rubis de marche impeccable

Gruppe 76, 15 Steine

15 jewels - 15 rubis



76/6005

76/6006

Gehäuse Goldauflage 20 Mikron mit Edelstahlboden

Silberblatt mit goldpolierten Zahlen,
aufgelegte Striche, goldpolierte Zeiger

Schwarzblatt mit aufgelegten goldpolierten
Strichen und Zeigern

Gold plated, 20 Microns with stainless steel back

Silver dial with gilt polished figures,
gilt polished raised strokes, gilt polished hands

Black metal dial with gilt polished raised strokes
and hands

Boîtier doré 20 Microns avec fond acier inoxydable

Cadran argenté avec chiffres dorés polis et
appliqués, aiguilles dorées polies

Cadran métal noir avec chiffres dorés polis
appliqués, aiguilles dorées polies

Junghans

NEUE DAMEN-ARMBANDUHREN

NEW LADIES WRIST WATCHES · NOUVELLES MONTRES BRACELET POUR DAMES
mit dem sehr zuverlässigen, neuen, ganggenauen Ankerwerk J 99, 6 $\frac{3}{4}$ "", 15 Steine
with the new extremely reliable and exactgoing lever movement J 99, 6 $\frac{3}{4}$ "", 15 jewels
avec le nouveau mouvement à ancre J 99, 6 $\frac{3}{4}$ "", 15 rubis de marche impeccable

Gruppe 76, 15 Steine
15 jewels - 15 rubis

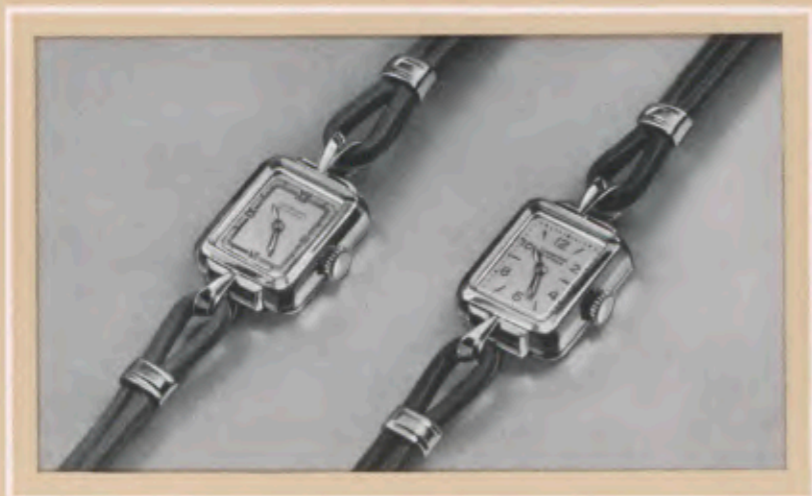

76/6007

76/6008

Gehäuse Goldauflage 20 Mikron mit Edelstahlboden

Silberblatt mit goldpolierten Zahlen
und Zeigern

Silberblatt mit goldpolierten Reliefzahlen,
Strichen und Zeigern

Gold plated, 20 Microns with stainless steel back

Silver dial with gilt polished figures
and hands

Silver dial with gilt polished raised
figures and hands

Boitier doré 20 Microns avec fond acier inoxydable

Cadran argenté avec chiffres et aiguilles
dorées polies

Cadran argenté avec chiffres dorés polis en
relief, aiguilles dorées polies

Junghans

ANKERWERK J 98 - STOSSGESCHÜTZT (DBP.)

Gruppe 95, 15 Steine - 15 jewels - 15 rubis · Gruppe 97, 7 Steine - 7 jewels - 7 rubis



J 98, 8 $\frac{3}{4}$ × 12"



J 98S, 8 $\frac{3}{4}$ × 12"

Sekunde aus der Mitte

Central second — Trotteuse centrale

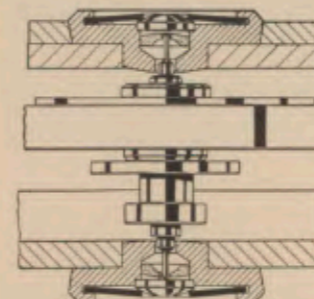

Das bewährte Ankerwerk J 98, 8 $\frac{3}{4}$ × 12" mit 7 und 15 Steinen hat eine übersichtliche und günstige Anordnung von Unruhe, Gangteilen und Räderwerk, gefräste Hartmessing-Platinen, getrennte Federhaus- und Radbrücke, massive Unruhbrücke, Steinpaletten-gang und Stahlankerrad. Die Unruhe ist stoßgeschützt (DBP.), die Nivarox-Spirale antimagnetisch. Das Gesperr kann seitlich abgespannt werden ohne Abnehmen des Zifferblattes. Die günstige Außenform des Gestells ermöglicht die Verwendung eleganter Gehäuse.

The lever movement J 98, proved by experience, has 7 and 15 jewels, synoptical and favourable arrangement of balance, going parts and wheeltrain, milled hardbrass plates, separate springbarrel and wheel-bridge, solid balancebridge, jewelled pallet and steel lever escape wheel. The balance is shockproof (D.B.P.), the Nivarox hairspring is antimagnetic. The click can be released without removal of the dial. The shape of the frame allows the use of elegant cases.

Le mouvement à ancre renommé J 98, 8 $\frac{3}{4}$ × 12" avec 7 et 15 rubis se distingue par une répartition nette et avantageuse de la balance, des éléments de marche et du rouage. Il comporte des platines fraisées en laiton très dur, ponts séparés pour barillet et pour roues, pont de balance massif, leviers d'ancre en pierres et roue d'ancre acier. La balance est protégée contre des chocs (D.B.P.) et le spiral Nivarox est antimagnétique. Détention du cliquet possible par le côté sans démontage du cadran. Le contour favorable du bâti permet l'application de boîtiers élégants.

Junghans

STOSS-SICHERUNG (DBP.)

Seitlich federnder Zapfen, axial federnder Deckstein
Deckstein herausnehmbar durch Drehen der Spann-
feder bis zum Einschnitt

SHOCKPROOF PROTECTION (German patent)

Pivot sideways resilient, endstone resilient on its level
The end-stone can be removed by turning same up
to the notch

AMORTISSEUR DE CHOCS (Brevet allemand)

Pivot élastique au sens latéral, contre-pivot élastique
aus sens axial
Ressort pour contre-pivot à enlever en tournant
jusqu'à l'encoche

Junghans

HERREN-ARMBANDUHREN

GENTS WRIST WATCHES · MONTRES BRACELET POUR MESSIEURS

mit dem bewährten, zuverlässigen und ganggenauen Ankerwerk J 98, $8\frac{3}{4} \times 12'''$, 7 Steine
with the renowned reliable and exactgoing lever movement J 98, $8\frac{3}{4} \times 12'''$, 7 jewels
avec le renommé mouvement à ancre J 98, $8\frac{3}{4} \times 12'''$, 7 rubis, marche impeccable

Gruppe 97, 7 Steine, stoßgeschützt

7 jewels, shockproof - 7 rubis, antichoc



97/7020 RZ

97/7021 RZ

Metallgehäuse verchromt mit Edelstahlboden, Gehäuse 31 mm Durchmesser

Silberblatt mit Radiumzahlen und -zeigern

Schwarzblatt mit Radiumzahlen und -zeigern

Chromium plated metal case with stainless steel back, diameter of case 31 mm

Silver dial with luminous figures and hands

Black metal dial with luminous figures and hands

Boîtier métal chromé avec fond acier inoxydable, diamètre du boîtier 31 mm

Cadran argenté avec chiffres et aiguilles
lumineux

Cadran métal noir avec chiffres et aiguilles
lumineux

Junghans

HERREN-ARMBANDUHREN

GENTS WRIST WATCHES · MONTRES BRACELET POUR MESSIEURS

mit dem bewährten, zuverlässigen und ganggenauen Ankerwerk J 98, $8\frac{3}{4} \times 12'''$, 7 Steine
with the renowned reliable and exactgoing lever movement J 98, $8\frac{3}{4} \times 12'''$, 7 jewels
avec le renommé mouvement à ancre J 98, $8\frac{3}{4} \times 12'''$, 7 rubis, marche impeccable

Gruppe 97, 7 Steine, stoßgeschützt

7 jewels, shockproof - 7 rubis, antichoc



97/7023 RZ

97/7022 RZ

Metallgehäuse verchromt mit Edelstahlboden, Gehäusebreite 22 mm

Schwarzblatt mit Radiumzahlen und -zeigern

Silberblatt mit Radiumzahlen und -zeigern

Chromium plated metal case with stainless steel back, width of case 22 mm

Black metal dial with luminous figures and hands

Silver dial with luminous figures and hands

Boîtier métal chromé avec fond acier inoxydable, largeur du boîtier 22 mm

Cadran métal noir avec chiffres et aiguilles
lumineux

Cadran argenté avec chiffres et aiguilles
lumineux

Junghans

HERREN-ARMBANDUHREN

GENTS WRIST WATCHES · MONTRES BRACELET POUR MESSIEURS

mit dem bewährten, zuverlässigen und ganggenauen Ankerwerk J 98, $8\frac{3}{4} \times 12''$, 7 Steine
with the renowned reliable and exactgoing lever movement J 98, $8\frac{3}{4} \times 12''$, 7 jewels
avec le renommé mouvement à ancre J 98, $8\frac{3}{4} \times 12''$, 7 rubis, marche impeccable

Gruppe 97, 7 Steine, stoßgeschützt
7 jewels, shockproof - 7 rubis, antichoc



97/7024 RZ

97/7025 RZ

Metallgehäuse verchromt mit Edelstahlboden, Gehäusebreite 22 mm

Silberblatt mit Radiumzahlen und -zeigern

Schwarzblatt mit Radiumzahlen und -zeigern

Chromium plated metal case with stainless steel back, width of case 22 mm

Silver dial with luminous figures and hands

Black metal dial with luminous figures and hands

Boîtier métal chromé avec fond acier inoxydable, largeur du boîtier 22 mm

Cadran argenté avec chiffres et aiguilles
lumineux

Cadran métal noir avec chiffres et aiguilles
lumineux

Junghans

HERREN-ARMBANDUHREN

GENTS WRIST WATCHES · MONTRES BRACELET POUR MESSIEURS

mit dem bewährten, zuverlässigen und ganggenauen Ankerwerk J 98, $8\frac{3}{4} \times 12''$, 15 Steine
with the renowned reliable and exactgoing lever movement J 98, $8\frac{3}{4} \times 12''$, 15 jewels
avec le renommé mouvement à ancre J 98, $8\frac{3}{4} \times 12''$, 15 rubis, marche impeccable

Gruppe 95, 15 Steine, stoßgeschützt
15 jewels, shockproof - 15 rubis, antichoc

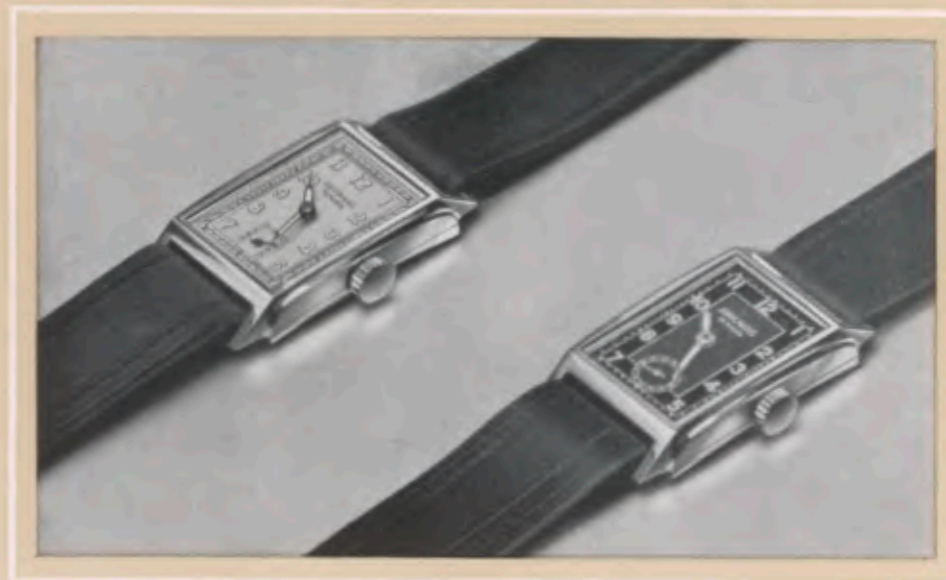

95/1512 RZ

95/1513 RZ

Metallgehäuse verchromt mit Edelstahlboden, Gehäusebreite 22 mm

Silberblatt mit Radiumzahlen und -zeigern

Schwarzblatt mit Radiumzahlen und -zeigern

Chromium plated metal case with stainless steel back, width of case 22 mm

Silver dial with luminous figures and hands

Black metal dial with luminous figures and hands

Boîtier métal chromé avec fond acier inoxydable, largeur du boîtier 22 mm

Cadran argenté avec chiffres et aiguilles
lumineux

Cadran métal noir avec chiffres et aiguilles
lumineux

Junghans

HERREN-ARMBANDUHREN

GENTS WRIST WATCHES · MONTRES BRACELET POUR MESSIEURS

mit dem bewährten, zuverlässigen und ganggenauen Ankerwerk J 98, 8 $\frac{3}{4}$ × 12 $\frac{3}{4}$ mm, 15 Steine
with the renowned reliable and exactgoing lever movement J 98, 8 $\frac{3}{4}$ × 12 $\frac{3}{4}$ mm, 15 jewels
avec le renommé mouvement à ancre J 98, 8 $\frac{3}{4}$ × 12 $\frac{3}{4}$ mm, 15 rubis, marche impeccable

Gruppe 95, 15 Steine, stoßgeschützt
15 jewels, shockproof – 15 rubis, antichoc



95/1518 RP

95/1517 RZ

Metallgehäuse verchromt mit Edelstahlboden, Gehäusebreite 22 mm

Silberblatt mit Goldrelieffzahlen und -strichen,
Radiumpunkte und -zeiger

Schwarzblatt mit Radiumzahlen und -zeigern

Chromium plated metal case with stainless steel back, width of case 22 mm

Silver dial with gilt raised figures,
luminous points and hands

Black metal dial with luminous figures
and hands

Boîtier métal chromé avec fond acier inoxydable, largeur du boîtier 22 mm

Cadran argenté avec chiffres dorés appliqués,
points et aiguilles lumineux

Cadran métal noir avec chiffres et aiguilles
lumineux

Junghans

HERREN-ARMBANDUHREN

GENTS WRIST WATCHES · MONTRES BRACELET POUR MESSIEURS

mit dem bewährten, zuverlässigen und ganggenauen Ankerwerk J 98, 8 $\frac{3}{4}$ × 12 $\frac{3}{4}$ mm, 15 Steine
with the renowned reliable and exactgoing lever movement J 98, 8 $\frac{3}{4}$ × 12 $\frac{3}{4}$ mm, 15 jewels
avec le renommé mouvement à ancre J 98, 8 $\frac{3}{4}$ × 12 $\frac{3}{4}$ mm, 15 rubis, marche impeccable

Gruppe 95, 15 Steine, stoßgeschützt
15 jewels, shockproof – 15 rubis, antichoc



95/1519 RP

95/1520 RZ

Metallgehäuse verchromt mit Edelstahlboden, Gehäusebreite 22 mm

Silberblatt mit Goldrelieffzahlen und -strichen,
Radiumpunkte und -zeiger

Schwarzblatt mit Radiumzahlen und -zeigern

Chromium plated metal case with stainless steel back, width of case 22 mm

Silver dial with gilt raised figures,
luminous points and hands

Black metal dial with luminous figures
and hands

Boîtier métal chromé avec fond acier inoxydable, largeur du boîtier 22 mm

Cadran argenté avec chiffres dorés relief,
points et aiguilles lumineux

Cadran métal noir avec chiffres
et aiguilles lumineux

Junghans

HERREN-ARMBANDUHREN

GENTS WRIST WATCHES · MONTRES BRACELET POUR MESSIEURS

mit dem bewährten, zuverlässigen und ganggenauen Ankerwerk J 98, $8\frac{3}{4} \times 12'''$, 15 Steine
with the renowned reliable and exactgoing lever movement J 98, $8\frac{3}{4} \times 12'''$, 15 jewels
avec le renommé mouvement à ancre J 98, $8\frac{3}{4} \times 12'''$, 15 rubis, marche impeccable

Gruppe 95, 15 Steine, stoßgeschützt

15 jewels, shockproof - 15 rubis, antichoc



95/1527 RP

95/1515 RZ

Metallgehäuse verchromt mit Edelstahlboden, Gehäuse 31 mm Durchmesser

Silberblatt mit Goldrelieffzahlen,
Radiumpunkte und -zeiger

Schwarzblatt mit Radiumzahlen und -zeigern

Chromium plated metal case with stainless steel back, diameter of case 31 mm

Silver dial with gilt raised figures,
luminous points and hands

Black metal dial with luminous figures
and hands

Boîtier métal chromé avec fond acier inoxydable, diamètre du boîtier 31 mm

Cadran argenté avec chiffres dorés relief,
points et aiguilles lumineux

Cadran métal noir avec chiffres et aiguilles
lumineux

Junghans

HERREN-ARMBANDUHREN

GENTS WRIST WATCHES · MONTRES BRACELET POUR MESSIEURS

mit dem bewährten, zuverlässigen und ganggenauen Ankerwerk J 98 S, $8\frac{3}{4} \times 12'''$, 15 Steine
with the renowned reliable and exactgoing lever movement J 98 S, $8\frac{3}{4} \times 12'''$, 15 jewels
avec le renommé mouvement à ancre J 98 S, $8\frac{3}{4} \times 12'''$, 15 rubis, marche impeccable

**Gruppe 95, 15 Steine, stoßgeschützt,
großer Sekundenzeiger aus der Mitte**

15 jewels, shockproof, central second - 15 rubis, antichoc, grande trotteuse centrale



95/1528 RP

95/1529 RZ

Metallgehäuse verchromt mit Edelstahlboden, Gehäuse 31 mm Durchmesser

Silberblatt mit Goldrelieffzahlen,
Radiumpunkte und -zeiger

Schwarzblatt mit Radiumzahlen und -zeigern

Chromium plated metal case with stainless steel back, diameter of case 31 mm

Silver dial with gilt raised figures,
luminous points and hands

Black metal dial with luminous figures
and hands

Boîtier métal chromé avec fond acier inoxydable, diamètre du boîtier 31 mm

Cadran argenté avec chiffres dorés relief,
points et aiguilles lumineux

Cadran métal noir avec chiffres et aiguilles
lumineux

Junghans

HERREN-ARMBANDUHREN

GENTS WRIST WATCHES · MONTRES BRACELET POUR MESSIEURS

mit dem bewährten, zuverlässigen und ganggenauen Ankerwerk J 98, $8\frac{3}{4} \times 12'''$, 15 Steine
with the renowned reliable and exactgoing lever movement J 98, $8\frac{3}{4} \times 12'''$, 15 jewels
avec le renommé mouvement à ancre J 98, $8\frac{3}{4} \times 12'''$, 15 rubis, marche impeccable

Gruppe 95, 15 Steine, stoß- und wassergeschützt

15 jewels, shock and waterproof – 15 rubis, antichoc et étanche à l'eau



95/1521 RP

95/1522 RZ

Metallgehäuse verchromt mit Edelstahlboden, Gehäuse 33,5 mm Durchmesser

Silberblatt mit Goldrelieffzahlen,
Radiumpunkte und -zeiger

Schwarzblatt mit Radiumzahlen und -zeigern

Chromium plated metal case with stainless steel back, diameter of case 33,5 mm

Silver dial with gilt raised figures,
luminous points and hands

Black metal dial with luminous figures
and hands

Bottier métal chromé avec fond acier inoxydable, diamètre du boîtier 33,5 mm

Cadran argenté avec chiffres dorés relief,
points et aiguilles lumineux

Cadran métal noir avec chiffres et aiguilles
lumineux

Junghans

HERREN-ARMBANDUHREN

GENTS WRIST WATCHES · MONTRES BRACELET POUR MESSIEURS

mit dem bewährten, zuverlässigen und ganggenauen Ankerwerk J 98 S, $8\frac{3}{4} \times 12'''$, 15 Steine
with the renowned reliable and exactgoing lever movement J 98 S, $8\frac{3}{4} \times 12'''$, 15 jewels
avec le renommé mouvement à ancre J 98 S, $8\frac{3}{4} \times 12'''$, 15 rubis, marche impeccable

**Gruppe 95, 15 Steine, stoß- und wassergeschützt,
großer Sekundenzeiger aus der Mitte**

15 jewels, shock and waterproof, central second
15 rubis, antichoc et étanche à l'eau, grande trotteuse centrale



95/1523 RP

95/1524 RZ

Metallgehäuse verchromt mit Edelstahlboden, Gehäuse 33,5 mm Durchmesser

Silberblatt mit Goldrelieffzahlen,
Radiumpunkte und -zeiger

Schwarzblatt mit Radiumzahlen und -zeigern

Chromium plated metal case with stainless steel back, diameter of case 33,5 mm

Silver dial with gilt raised figures,
luminous points and hands

Black metal dial with luminous figures
and hands

Bottier métal chromé avec fond acier inoxydable, diamètre du boîtier 33,5 mm

Cadran argenté avec chiffres dorés relief,
points et aiguilles lumineux

Cadran métal noir avec chiffres et aiguilles
lumineux

Junghans

HERREN-ARMBANDUHREN

GENTS WRIST WATCHES · MONTRES BRACELET POUR MESSIEURS

mit dem bewährten, zuverlässigen und ganggenauen Ankerwerk J 98, $8\frac{3}{4} \times 12'''$, 15 Steine
with the renowned reliable and exactgoing lever movement J 98, $8\frac{3}{4} \times 12'''$, 15 jewels
avec le renommé mouvement à ancre J 98, $8\frac{3}{4} \times 12'''$, 15 rubis, marche impeccable

Gruppe 95, 15 Steine, stoßgeschützt
15 jewels, shockproof - 15 rubis, antichoc



95/6005 RZ

95/6009 RP

Gehäuse Goldauflage 20 Mikron mit Edelstahlboden, Gehäusebreite 22 mm

Goldblatt mit Radiumzahlen und -zeigern

Silberblatt mit Goldrelieffzahlen und -strichen,
Radiumpunkte und -zeiger

Gold plated, 20 Microns with stainless steel back, width of case 22 mm

Gilt dial with luminous figures and hands

Silver dial with gilt raised figures,
luminous points and hands

Boîtier doré 20 Microns avec fond acier inoxydable, largeur du boîtier 22 mm

Cadran doré avec chiffres et aiguilles
lumineux

Cadran argenté avec chiffres dorés appliqués,
points et aiguilles lumineux

Junghans

HERREN-ARMBANDUHREN

GENTS WRIST WATCHES · MONTRES BRACELET POUR MESSIEURS

mit dem bewährten, zuverlässigen und ganggenauen Ankerwerk J 98, $8\frac{3}{4} \times 12'''$, 15 Steine
with the renowned reliable and exactgoing lever movement J 98, $8\frac{3}{4} \times 12'''$, 15 jewels
avec le renommé mouvement à ancre J 98, $8\frac{3}{4} \times 12'''$, 15 rubis, marche impeccable

Gruppe 95, 15 Steine, stoßgeschützt
15 jewels, shockproof - 15 rubis, antichoc



95/6008 RP

95/6007 RZ

Gehäuse Goldauflage 20 Mikron mit Edelstahlboden, Gehäusebreite 22 mm

Silberblatt mit Goldrelieffzahlen und -strichen,
Radiumpunkte und -zeiger

Schwarzblatt mit Radiumzahlen und -zeigern

Gold plated, 20 Microns with stainless steel back, width of case 22 mm

Silver dial with gilt raised figures,
luminous points and hands

Black metal dial with luminous figures
and hands

Boîtier doré 20 Microns avec fond acier inoxydable, largeur du boîtier 22 mm

Cadran argenté avec chiffres dorés appliqués,
points et aiguilles lumineux

Cadran métal noir avec chiffres et aiguilles
lumineux

Junghans

HERREN-ARMBANDUHREN

GENTS WRIST WATCHES · MONTRES BRACELET POUR MESSIEURS

mit dem bewährten, zuverlässigen und ganggenauen Ankerwerk J 98 S, $8\frac{3}{4} \times 12''$, 15 Steine
with the renowned reliable and exactgoing lever movement J 98 S, $8\frac{3}{4} \times 12''$, 15 jewels
avec le renommé mouvement à ancre J 98 S, $8\frac{3}{4} \times 12''$, 15 rubis, marche impeccable

**Gruppe 95, 15 Steine, stoßgeschützt,
großer Sekundenzeiger aus der Mitte**

15 jewels, shockproof, central second - 15 rubis, antichoc, grande trotteuse centrale



95/6012

95/6013

Gehäuse Goldauflage 20 Mikron mit Edelstahlboden, Gehäuse 31 mm Durchmesser
Silberblatt mit Goldrelieffzahlen

Schwarzblatt mit Goldrelieffzahlen

Gold plated, 20 Microns with stainless steel back, diameter of case 31 mm
Silver dial with gilt raised figures

Black metal dial with gilt raised figures

Boîtier doré 20 Microns avec fond acier inoxydable, diamètre du boîtier 31 mm
Cadran argenté avec chiffres dorés relief

Cadran noir avec chiffres dorés relief

Junghans

HERREN-ARMBANDUHREN

GENTS WRIST WATCHES · MONTRES BRACELET POUR MESSIEURS

mit dem bewährten, zuverlässigen und ganggenauen Ankerwerk J 98 S, $8\frac{3}{4} \times 12''$, 15 Steine
with the renowned reliable and exactgoing lever movement J 98 S, $8\frac{3}{4} \times 12''$, 15 jewels
avec le renommé mouvement à ancre J 98 S, $8\frac{3}{4} \times 12''$, 15 rubis, marche impeccable

**Gruppe 95, 15 Steine, stoß- und wassergeschützt,
großer Sekundenzeiger aus der Mitte**

15 jewels, shock and waterproof, central second
15 rubis, antichoc et étanche à l'eau, grande trotteuse centrale



95/6010 RP

95/6011 RZ

Gehäuse Goldauflage 20 Mikron mit Edelstahlboden, Gehäuse 33,5 mm Durchmesser
Silberblatt mit Goldrelieffzahlen
Radiumpunkte und -zeiger

Schwarzblatt mit Radiumzahlen und -zeigern

Gold plated, 20 Microns with stainless steel back, diameter of case 33,5 mm
Silver dial with gilt raised figures,
luminous points and hands

Black metal dial with luminous figures
and hands

Boîtier doré 20 Microns avec fond acier inoxydable, diamètre du boîtier 33,5 mm
Cadran argenté avec chiffres dorés relief,
points et aiguilles lumineux

Cadran métal noir avec chiffres et aiguilles
lumineux

Junghans

MASSIVES ANKERWERK J 80, 10 1/2''', STOSSGESCHÜTZT

SOLID LEVER MOVEMENT J 80, 10 1/2'''

MOVUEMENT A ANCRE MASSIF J 80, 10 1/2'''



J 80, 10 1/2'''



J 80S, 10 1/2'''

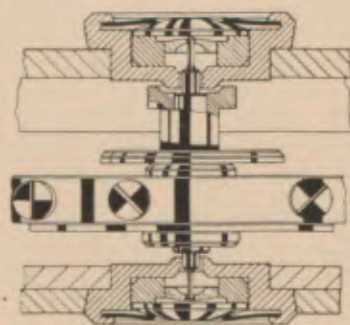

Lang bewährtes, massives Ankerwerk J 80, 10 1/2''',
16 Steine, stoßgeschützt, Nivarox-Spirale

Solid lever movement J 80, 10 1/2'''

Mouvement à ancre massif J 80, 10 1/2'''

Lang bewährtes, massives Ankerwerk J 80S, 10 1/2''',
17 Steine, stoßgeschützt, Stahlanker und Ankerrad
poliert, Spirale Nivarox I, großer Sekundenzeiger
aus der Mitte

Solid lever movement J 80S, 10 1/2'''

Mouvement à ancre massif J 80S, 10 1/2'''

Junghans

STOSS-SICHERUNG

DBP. u. DBP. angem. - Auslandspatente angem.
Seitlich federnder Zapfen, axial federnder
Deckstein - Deckstein und Lagerstein heraus-
nehmbar durch Drehen der Decksteinfeder
bis zum Einschnitt

SHOCKPROOF (German patent)

Pivot sideways resilient, endstone resilient on
its level - The end-stone can be removed by
turning same up to the notch

AMORTISSEUR DE CHOCS (Brevet allemand)

Pivot élastique au sens latéral, contre-pivot
élastique au sens axial - Ressort pour contre-
pivot à enlever en tournant jusqu'à l'encoche

Junghans

HERREN-ARMBANDUHREN

GENTS WRIST WATCHES · MONTRES BRACELET POUR MESSIEURS

mit dem altbewährten, zuverlässigen und ganggenauen massiven Ankerwerk J 80, 10 1/2'''

with the renowned reliable and exactgoing solid lever movement J 80, 10 1/2'''

avec le renommé mouvement à ancre massif J 80, 10 1/2'''

Gruppe 85, 16 Steine, stoßgeschützt

16 jewels, shockproof - 16 rubis, antichoc



85/0215 RP

85/0183 RZ

Flaches Metallgehäuse verchromt mit Edelstahlboden, Gehäuse 32 mm Durchmesser

Silberblatt mit Goldreliefzahlen,
Radiumpunkte und -zeiger

Schwarzblatt mit Radiumpunkten und -zeigern

Flat chromium plated metal case with stainless steel back, diameter of case 32 mm

Silver dial with gilt raised figures,
luminous points and hands

Black metal dial with luminous figures
and hands

Boîtier métal chromé plat avec fond acier inoxydable, diamètre du boîtier 32 mm

Cadran argenté avec chiffres dorés relief,
points et aiguilles lumineux

Cadran métal noir avec chiffres et aiguilles
lumineux

Junghans

HERREN-ARMBANDUHREN

GENTS WRIST WATCHES · MONTRES BRACELET POUR MESSIEURS

mit dem altbewährten, zuverlässigen und ganggenauen massiven Ankerwerk J 80 S, 10 ½'''
with the renowned reliable and exactgoing solid lever movement J 80 S, 10 ½'''
avec le renommé mouvement à ancre massif J 80 S, 10 ½''' , marche impeccable

**Gruppe 85, 17 Steine, stoßgeschützt,
großer Sekundenzeiger aus der Mitte**

17 jewels, shockproof, central second – 17 rubis, antichoc, grande trotteuse centrale



85/0216

85/0167 RZ

Flaches Metallgehäuse verchromt mit Edelstahlboden, Gehäuse 32 mm Durchmesser

Silberblatt mit Goldrelieffzahlen und -Keilstrichen
Radium eingelegt

Schwarzblatt mit Radiumzahlen und -zeigern

Flat chromium plated metal case with stainless steel back, diameter of case 32 mm

Silver dial with gilt raised figures,
Radium filled

Black metal dial with luminous figures and hands

Boîtier métal chromé plat avec fond acier inoxydable, diamètre du boîtier 32 mm

Cadran argenté avec chiffres dorés relief,
masse lumineuse encastrées

Cadran métal noir avec chiffres et aiguilles
lumineux

Junghans

HERREN-ARMBANDUHREN

GENTS WRIST WATCHES · MONTRES BRACELET POUR MESSIEURS

mit dem altbewährten, zuverlässigen und ganggenauen massiven Ankerwerk J 80, 10 ½'''
with the renowned reliable and exactgoing solid lever movement J 80, 10 ½'''
avec le renommé mouvement à ancre massif J 80, 10 ½''' , marche impeccable

Gruppe 85, 16 Steine, stoß- und wassergeschützt

16 jewels, shock and waterproof – 16 rubis, antichoc et étanche à l'eau



85/0217 RP

85/0178 RZ

Flaches Metallgehäuse verchromt mit Edelstahlboden, Gehäuse 33 mm Durchmesser

Silberblatt mit Goldrelieffzahlen,
Radiumpunkte und -zeiger

Schwarzblatt mit Radiumzahlen und -zeigern

Flat chromium plated metal case with stainless steel back, diameter of case 33 mm

Silver dial with gilt raised figures,
luminous points and hands

Black metal dial with luminous figures
and hands

Boîtier métal chromé plat avec fond acier inoxydable, diamètre du boîtier 33 mm

Cadran argenté avec chiffres dorés relief,
points et aiguilles lumineux

Cadran métal noir avec chiffres et aiguilles
lumineux

Junghans

HERREN-ARMBANDUHREN

GENTS WRIST WATCHES · MONTRES BRACELET POUR MESSIEURS

mit dem altbewährten, zuverlässigen und ganggenauen massiven Ankerwerk J 80S, 10½'''
with the renowned reliable and exactgoing solid lever movement J 80S, 10½'''
avec le renommé mouvement à ancre massif J 80S, 10½''', marche impeccable

**Gruppe 85, 17 Steine, stoß- und wassergeschützt,
großer Sekundenzeiger aus der Mitte**

17 jewels, shock and waterproof, central second
17 rubis, antichoc et étanche à l'eau, grande trotteuse centrale



85/0218

85/0180 RZ

85/0219 RP

Flaches Metallgehäuse verchromt mit Edelstahlboden, Gehäuse 32 mm Durchmesser

Silberblatt mit Goldrelief-Keilstrichen, Radium eingelegt

Schwarzblatt mit Radiumzahlen und -zeigern

Silberblatt mit Goldreliefzahlen, Radiumpunkte und -zeiger

Flat chromium plated metal case with stainless steel back, diameter of case 32 mm

Silver dial with gilt raised figures, radium filled

Black metal dial with luminous figures and hands

Silver dial with gilt raised figures, luminous points and hands

Boîtier métal chromé plat avec fond acier inoxydable, diamètre du boîtier 32 mm

Cadran argenté avec chiffres dorés relief, masse lumineuse encastrée

Cadran métal noir avec chiffres et aiguilles lumineux

Cadran argenté avec chiffres dorés relief, points et aiguilles lumineux

Junghans

HERREN-ARMBANDUHREN

GENTS WRIST WATCHES · MONTRES BRACELET POUR MESSIEURS

mit dem altbewährten, zuverlässigen und ganggenauen massiven Ankerwerk J 80, 10½'''
with the renowned reliable and exactgoing solid lever movement J 80, 10½'''
avec le renommé mouvement à ancre massif, J 80, 10½''', marche impeccable

Gruppe 85, 16 Steine, stoßgeschützt

16 jewels, shockproof - 16 rubis, antichoc



85/6000

85/6001

Flaches Gehäuse Goldauflage 20 Mikron mit Edelstahlboden, Gehäuse 33 mm Durchmesser

Silberblatt mit goldpolierten Zahlen und Zeigern

Goldblatt mit Radiumzahlen und -zeigern

Flat gold plated case 20 Microns with stainless steel back, diameter of case 33 mm

Silver dial with gilt polished figures and hands

Gilt dial with luminous figures and hands

Boîtier doré plat 20 Microns avec fond acier inoxydable, diamètre du boîtier 33 mm

Cadran argenté avec chiffres et aiguilles dorés polis

Cadran doré avec chiffres et aiguilles lumineux

Junghans

AUTOMATIC HERREN-ARMBANDUHREN

Stoß- und wassergeschützt, großer Sekundenzeiger aus der Mitte
GENTS WRIST WATCHES, SHOCK AND WATERPROOF, CENTRAL SECOND
MONTRES BRACELET, ANTICHOC ET ETANCHE A L'EAU, GRANDE TROTTEUSE CENTRALE



J 80/12, 10 1/2", AUTOMATIC

Das altbewährte, massive Ankerwerk J 80 haben wir mit einem gut durchkonstruierten und langerprobten automatischen Selbstaufzug ausgestattet.

Dieses Ankerwerk J 80/12 hat 22 Steine, massive Brücken, Stahllanker und Stahllankerrad poliert, Spirale Nivarox I, den bewährten Stoßschutz der Unruhwellen (siehe Seite 24) und einen Gangreserveanzeiger (DBP. angemeldet). Das vollrotierende Aufzugpendel zieht die Uhr in beiden Richtungen wirkend gut auf. Aufzugwippel (DBP. angemeldet) ist besonders gut gelagert. Federloses Kupplungsgespetz (DBP. angemeldet).

The solid lever movement J 80, long-known and reputed, is fitted with a wellconstructed and tested automatic selfwinding.

This lever movement J 80/12 has 22 jewels, solid bridges, steel pallet and steel lever escapement wheel polished, Nivarox hairspring I, the balancestaff is with the reliable shockproof (please refer to page 24) and a going reserve indicator (DBP. applied for). The winding pendulum fully rotating winds the watch in both directions efficiently. Winding detent has particularly good bearings. Resilient coupling clickwork (DBP. applied for).

Le fameux mouvement massif à ancre J 80 vient d'être muni d'un remontage automatique de construction bien conçue et longuement étudiée.

Ce mouvement à ancre J 80/12 comporte 22 rubis et dont voici les caractéristiques: Ponts massifs, ancre et roue d'ancre acier polis, spiral NIVAROX I, axe de balance avec le fameux système shockproof Junghans (voir page 24), indicateur de réserve de marche (DBP. déposé). Le balancier de remontage tournant entièrement rond remonte le mouvement d'une façon impeccable dans les deux directions. La bascule de remontage est avantageusement logée dans son palier (DBP. déposé). Cliquet de couplage élastique (DBP. déposé).

Junghans

AUTOMATIC HERREN-ARMBANDUHREN

Stoß- und wassergeschützt, großer Sekundenzeiger aus der Mitte
GENTS WRIST WATCHES, SHOCK AND WATERPROOF, CENTRAL SECOND
MONTRES BRACELET, ANTICHOC ET ETANCHE A L'EAU, GRANDE TROTTEUSE CENTRALE

Gruppe 85 AUTOMATIC, 22 Steine, mit Gangreserve-Anzeiger

22 jewels with going reserve indicator - 22 rubis avec indicateur de réserve de marche



85/7001 RP

85/7002 RP

85/7601 RP

Metallgehäuse, verchromt, mit Edelstahlboden, Silberblatt mit polierten Goldrelieffzahlen und -strichen, Radiumpunkte und -zeiger

Chromium plated metal case with stainless steel back, silver dial with polished gilt raised figures and strokes, luminous points and hands

Boîtier métal chromé avec fond acier inoxydable, cadran argenté avec chiffres dorés polis relief, points et aiguilles lumineux

Metallgehäuse verchromt mit Edelstahlboden, feingetöntes Schwarzblatt mit polierten Relieffzahlen und -strichen, Radiumpunkte und -zeiger

Chromium plated metal case with stainless steel back, black metal dial with polished raised figures and strokes, luminous points and hands

Boîtier métal chromé avec fond acier inoxydable, cadran argenté avec chiffres polis relief, points et aiguilles lumineux

Gehäuse Goldauflage 30 Mikron mit Edelstahlboden, Silberblatt mit polierten Goldrelieffzahlen und -strichen, Radiumpunkte und -zeiger

Gold plated 30 Microns with stainless steel back, silver dial with polished gilt raised figures and strokes, luminous points and hands

Boîtier doré 30 Microns avec fond acier cadran argenté avec chiffres dorés polis relief, points et aiguilles lumineux



UHRENFABRIKEN
Gebüder Junghans & A
14b SCHRAMBERG IM SCHWARZWALD



UHRENFABRIKEN
Gebrüder Junghans & Co.
 (14) SCHRAMBERG IM SCHWARZWALD

Postschlüsselach. Nr. 71 und 72

GEBR. JUNGHANS A.G. SCHRAMBERG / Würtf.

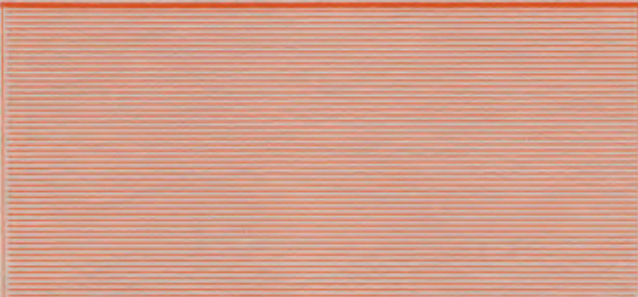

Ihre Zeichen

Ihre Nachricht vom

Unsere Zeichen

SCHRAMBERG

Abt. 6 AJ/L.

24.11. 52.

BETREFF:

SACHBEARBEITER: Bei Antwort bitte angeben

Sehr geehrter Geschäftsfreund!

Bei unserer Preisliste Nr. 159 zum Kurzzeitmesser-
 Prospekt S. 31 - Oktober 1952, der in den letzten Tagen
 zum Versand kam, hat sich leider bei den Doppelzeiger-
 Stoppuhren ein Druckfehler eingeschlichen, den wir zu
 entschuldigen bitten.

Es muss dort heißen:

108/0080 DM RS.ss Doppelzeiger-Stoppuhr
 1/100 Minuten-Einteilung

108/0081 DM RS.ss Doppelzeiger -Stoppuhr
 1/5 Sekunden-Einteilung

Wir bitten Sie höflich darum, unsere Preisliste Nr.159
 zu berichtigen.

Hochachtungsvoll
 Uhrenfabriken
 GEBRÜDER JUNGHANS A.-G.

Drahtwort:
 Junghans
 Schramberg

Fernsprecher:
 Nr. 041-644

Fernschreiber:
 076 11

Girokonto 591/81
 Landeszentralbank
 Rottweil

Postcheckkonto
 Stuttgart 474

Südwestbank
 Stuttgart

VERTEILER DER
 UNTERNEHMUNG
 (NAME, ADRESSE)
 VERZEICHNIS
 DER UNTERNEHMUNG
 JUNGHANS
 GEBRÜDER JUNGHANS
 SCHRAMBERG
 IM SCHWARZWALD

Handwritten Title



Handwritten text line 1

Handwritten text line 2

Handwritten text line 3

Handwritten text line 4

Handwritten text line 5

Handwritten text line 6

Handwritten text line 7

Handwritten text line 8

Handwritten text line 9



Junghans

EINKAUFSPREISLISTE

NR. 148

**zum Armbanduhren-Katalog Nr. 25 - 1. 5. 1952
und Nachtrag S. 28 - 1952**

für

Uhrenfach- und Uhren-Einzelhandelsgeschäfte

A U S G A B E A U G U S T 1 9 5 2

**Zahlungs-, Verkaufs- und Lieferbedingungen
im Verkehr mit Uhrenfach- und Uhreneinzelhandels-Geschäften**

- I. 1. Die Rechnung ist zahlbar 45 Tage ab Rechnungsdatum rein netto.
Bei **Zahlung innerhalb 14 Tagen** nach Rechnungsdatum wird 3% Skonto gewährt.
Bei **Zahlung innerhalb 30 Tagen** nach Rechnungsdatum wird 2% Skonto gewährt.
Einer förmlichen Inverzugsetzung bedarf es nicht. Nach Fälligkeit werden Verzugszinsen in Höhe von 2% über dem jeweiligen Diskont der Landeszentralbank berechnet.
 2. Bei Zahlung mit Wechseln oder Kundenpapieren, die mit dem Lieferanten vorher zu vereinbaren ist, werden, soweit deren Verfall das Ziel überschreitet, Diskontspesen berechnet. Als Diskontspesen wird der jeweilige Diskontsatz der Landeszentralbank berechnet, vorausgesetzt, daß die Wechsel von der Landeszentralbank ohne Zwischengiro einer Bank übernommen werden. In diesem Falle und für Wechsel auf Nebenplätze kommen die tatsächlichen Bankspesen in Anrechnung.
 3. Die gelieferten Uhren bleiben bis zur vollständigen Bezahlung aller aus der Geschäftsverbindung erwachsenen Forderungen unser Eigentum. Sie dürfen, solange der Eigentumsvorbehalt besteht, nicht verpfändet und nur im gewöhnlichen Geschäftsvorgang veräußert werden. Im letzteren Falle geht die durch den Weiterverkauf entstandene Forderung in Höhe des Einkaufspreises auf uns über. Von einer etwaigen Pfändung der unter Eigentumsvorbehalt stehenden Waren sind wir unverzüglich in Kenntnis zu setzen.
- II. 1. **Preisstellung.** Zur Berechnung kommen die am **Liefertag gültigen Preise**. Bei etwa eintretenden Preisabschlägen wird eine rückwirkende Vergütung auf bereits gelieferte Ware nicht gewährt.
2. **Das Recht zum Rücktritt** von den Aufträgen ist gegeben:
- a) für den Besteller, wenn die Lieferung nach der Erklärung der Fabrik unmöglich ist, oder wenn die Fabrik die zur Behebung eines von ihr zu vertretenden Mangels gestellte Frist durch ihr Verschulden hat fruchtlos verstreichen lassen; außerdem gemäß § 326 BGB., wenn die Fabrik im Lieferungsverzug ist. Die Geltendmachung anderer Ansprüche, insbesondere Schadenersatz-Ansprüche, ist ausgeschlossen.
 - b) für die Fabrik, wenn unvorhergesehene Ereignisse die Lieferung erheblich erschweren oder wenn sich nachträglich die Unmöglichkeit der Ausführung herausstellt, z. B. infolge behördlicher Anordnungen, von Rohstoffschwierigkeiten, von Betriebsstörungen oder Kriegszustand. Teillieferungen sind zulässig. Zugesagte Liefertermine gelten nur annähernd.
- Wenn nach Abschluß des Liefervertrages in der Person des Käufers oder in seinen Vermögensverhältnissen eine wesentliche Verschlechterung eintritt oder eine solche früher eingetretene bekanntgeworden ist, so wird der Kaufpreis für die bereits gelieferte Ware sofort fällig. Die nicht angenommene Ware kann zurückgerufen und für diese und die noch zu liefernden Waren Sicherheitsleistung verlangt werden.
3. **Kisten und Verpackung** sind bei Bahnsendungen im Umfang einer Originalkiste, die 50 oder 100 Wecker umfaßt, frei. Bei kleineren Bahnsendungen werden die Kisten anteilig, bei Postsendungen voll berechnet.
 4. **Lieferung** erfolgt franko Frachtgut Station des Empfängers bei Sendungen in Werte von mehr als DM 400.—. Bei anderer Versandart (Post, Expreßgut, Eilgut, Lieferauto) hat der Besteller die dadurch entstehenden Kosten zu tragen.
Der Versand erfolgt in allen Fällen auf Rechnung und Gefahr des Bestellers.
 5. **Versicherung:** Sämtliche Sendungen werden, wenn nicht im einzelnen Falle eine abweichende Vereinbarung vorliegt, auf Kosten des Bestellers in Höhe des Rechnungsbetrages versichert.
 6. **Beanstandungen** können nur dann berücksichtigt werden, wenn solche innerhalb 8 Tagen nach Empfang der Ware erfolgen. Bei Transportschäden ist eine bahn- bzw. postamtliche Bescheinigung der Empfangsstation unbedingt erforderlich.
 7. **Erfüllungsort** für Lieferung und Zahlung sowie **Gerichtsstand** für alle Streitigkeiten ist **Schramberg**.

Andere als die vorstehenden Bedingungen gelten nur dann, wenn sie von der Fabrik schriftlich bestätigt sind.

**GEBRÜDER JUNGHANS A.-G.
Schramberg**

GRUPPE 76
15 Steine

Junghans Damen-Armbanduhren
Ankerwerk J 99, 15 x 19 mm (6¼") 15 Steine

Nummer	Preis	Katalog Nr.25-1.5.52 Seite	Ausführung
76/6001	34.35	5	Gehäuse Goldauflage 20 Mikron mit Edelstahlboden, 15 Steine
76/6002	34.35	5	Gehäuse Goldauflage 20 Mikron mit Edelstahlboden, 15 Steine
76/6003	35.—	6	Gehäuse Goldauflage 20 Mikron mit Edelstahlboden, 15 Steine
76/6004	35.—	6	Gehäuse Goldauflage 20 Mikron mit Edelstahlboden, 15 Steine
76/6005	36.25	7	Gehäuse Goldauflage 20 Mikron mit Edelstahlboden, 15 Steine
76/6006	36.25	7	Gehäuse Goldauflage 20 Mikron mit Edelstahlboden, 15 Steine
76/6007	35.60	8	Gehäuse Goldauflage 20 Mikron mit Edelstahlboden, 15 Steine
76/6008	35.60	8	Gehäuse Goldauflage 20 Mikron mit Edelstahlboden, 15 Steine
76/6009	34.35	S.28 - 1952	Gehäuse Goldauflage 20 Mikron mit Edelstahlboden, 15 Steine
76/6010	34.35	S.28 - 1952	Gehäuse Goldauflage 20 Mikron mit Edelstahlboden, 15 Steine
76/6012	35.—	S.28 - 1952	Gehäuse Goldauflage 20 Mikron mit Edelstahlboden, 15 Steine
76/6014	36.25	S.28 - 1952	Gehäuse Goldauflage 20 Mikron mit Edelstahlboden, 15 Steine
76/6015	36.25	S.28 - 1952	Gehäuse Goldauflage 20 Mikron mit Edelstahlboden, 15 Steine
76/6019	35.60	S.28 - 1952	Gehäuse Goldauflage 20 Mikron mit Edelstahlboden, 15 Steine
76/6020	35.60	S.28 - 1952	Gehäuse Goldauflage 20 Mikron mit Edelstahlboden, 15 Steine

GRUPPE 97
7 Steine
stoßgeschützt

Junghans Herren-Armbanduhren
Ankerwerk J 98, 8¼ x 12", 7 Steine, stoßgeschützt (D.B.P.)

Nummer	Preis	Katalog Nr.25-1.5.52 Seite	Ausführung
97/7020 RZ	21.80	10	Metallgehäuse verchromt mit Edelstahlboden, 7 Steine
97/7021 RZ	21.80	10	Metallgehäuse verchromt mit Edelstahlboden, 7 Steine
97/7022 RZ	22.50	11	Metallgehäuse verchromt mit Edelstahlboden, 7 Steine
97/7023 RZ	22.50	11	Metallgehäuse verchromt mit Edelstahlboden, 7 Steine
97/7024 RZ	22.50	12	Metallgehäuse verchromt mit Edelstahlboden, 7 Steine
97/7025 RZ	22.50	12	Metallgehäuse verchromt mit Edelstahlboden, 7 Steine

GRUPPE 95
**15 Steine
stoßgeschützt**
Junghans Herren-Armbanduhren

 Ankerwerk J 98, 8¼ × 12", **15 Steine, stoßgeschützt (D.B.P.)**

Nummer	Preis	Katalog Nr.25-1.5.52 Preis	Ausführung
95/1512 RZ	26.25	13	Metallgehäuse verchromt mit Edelstahlboden, 15 Steine
95/1513 RZ	26.25	13	Metallgehäuse verchromt mit Edelstahlboden, 15 Steine
95/1515 RZ	25.60	16	Metallgehäuse verchromt mit Edelstahlboden, 15 Steine
95/1517 RZ	26.25	14	Metallgehäuse verchromt mit Edelstahlboden, 15 Steine
95/1518 RP	26.25	14	Metallgehäuse verchromt mit Edelstahlboden, 15 Steine
95/1519 RP	26.25	15	Metallgehäuse verchromt mit Edelstahlboden, 15 Steine
95/1520 RP	26.25	15	Metallgehäuse verchromt mit Edelstahlboden, 15 Steine
95/1521 RP	31.25	18	Metallgehäuse verchromt mit Edelstahlboden, stoß- und wassergeschützt , 15 Steine
95/1522 RZ	31.25	18	Metallgehäuse verchromt mit Edelstahlboden, stoß- und wassergeschützt , 15 Steine
95/1523 RP	34.40	19	Metallgehäuse verchromt mit Edelstahlboden, 15 Steine stoß- und wassergeschützt, Sekunde aus der Mitte
95/1524 RZ	34.40	19	Metallgehäuse verchromt mit Edelstahlboden, 15 Steine stoß- und wassergeschützt, Sekunde aus der Mitte
95/1527 RP	25.60	16	Metallgehäuse verchromt mit Edelstahlboden, 15 Steine
95/1528 RP	28.75	17	Metallgehäuse verchromt mit Edelstahlboden, 15 Steine
95/1529 RZ	28.75	17	Metallgehäuse verchromt mit Edelstahlboden, 15 Steine
95/1530	26.25	S.28 - 1952	Metallgehäuse verchromt mit Edelstahlboden, 15 Steine
95/1533 RP	26.25	S.28 - 1952	Metallgehäuse verchromt mit Edelstahlboden, 15 Steine
95/1535 RP	26.25	S.28 - 1952	Metallgehäuse verchromt mit Edelstahlboden, 15 Steine
		Katalog Nr.25-1.5.52 Seite	
95/6005 RZ	32.50	20	Gehäuse Goldauflage 20 Mikron mit Edelstahlboden, 15 Steine
95/6007 RZ	32.50	21	Gehäuse Goldauflage 20 Mikron mit Edelstahlboden, 15 Steine
95/6008 RP	32.50	21	Gehäuse Goldauflage 20 Mikron mit Edelstahlboden, 15 Steine
95/6009 RP	32.50	20	Gehäuse Goldauflage 20 Mikron mit Edelstahlboden, 15 Steine
95/6010 RP	40.60	23	Gehäuse Goldauflage 20 Mikron mit Edelstahlboden, 15 Steine stoß- und wassergeschützt, Sekunde aus der Mitte
95/6011 RZ	40.60	23	Gehäuse Goldauflage 20 Mikron mit Edelstahlboden, 15 Steine stoß- und wassergeschützt, Sekunde aus der Mitte
95/6012	34.40	22	Gehäuse Goldauflage 20 Mikron mit Edelstahlboden, 15 Steine
95/6013	34.40	22	Gehäuse Goldauflage 20 Mikron mit Edelstahlboden, 15 Steine
95/6017 RP	32.50	S.28 - 1952	Gehäuse Goldauflage 20 Mikron mit Edelstahlboden, 15 Steine
95/6018 RP	32.50	S.28 - 1952	Gehäuse Goldauflage 20 Mikron mit Edelstahlboden, 15 Steine

GRUPPE 85
**16 und 17 Steine
stoßgeschützt**
Junghans Herren-Armbanduhren

 massives Ankerwerk J 80, 10¼", **16 und 17 Steine
stoßgeschützt (D.B.P. und D.B.P. angemeldet)**

Nummer	Preis	Katalog Nr.25-1.5.52 Seite	Ausführung
85/0167 RZ	46.80	26	Metallgehäuse verchromt mit Edelstahlboden, 17 Steine, Sekunde aus der Mitte
85/0178 RZ	50.—	27	Metallgehäuse verchromt mit Edelstahlboden, 16 Steine stoß- und wassergeschützt
85/0180 RZ	55.—	28	Metallgehäuse verchromt mit Edelstahlboden, 17 Steine, stoß- und wassergeschützt, Sekunde aus der Mitte
85/0183 RZ	41.25	25	Metallgehäuse verchromt mit Edelstahlboden, 16 Steine
85/0215 RP	41.25	25	Metallgehäuse verchromt mit Edelstahlboden, 16 Steine
85/0216	46.80	26	Metallgehäuse verchromt mit Edelstahlboden, 17 Steine, Sekunde aus der Mitte
85/0217 RP	50.—	27	Metallgehäuse verchromt mit Edelstahlboden, 16 Steine, stoß- und wassergeschützt
85/0218	55.—	28	Metallgehäuse verchromt mit Edelstahlboden, 17 Steine, stoß- und wassergeschützt, Sekunde aus der Mitte
85/0219 RP	55.—	28	Metallgehäuse verchromt mit Edelstahlboden, 17 Steine, stoß- und wassergeschützt, Sekunde aus der Mitte
85/6000	50.—	29	Gehäuse Goldauflage 20 Mikron mit Edelstahlboden, 16 Steine
85/6001	50.—	29	Gehäuse Goldauflage 20 Mikron mit Edelstahlboden, 16 Steine

GRUPPE 85 AUTOMATIC
**22 Steine
stoß- und wassergeschützt**
Junghans AUTOMATIC Herren-Armb.-Uhren

 massives Ankerwerk J 80/12, 10¼", **mit Selbstaufzug, 22 Steine
stoß- und wassergeschützt (D.B.P. und D.B.P. angem.)**

Nummer	Preis	Katalog Nr.25-1.5.52 Seite	Ausführung
85/7001 RP	79.75	31	Metallgehäuse verchromt mit Edelstahlboden, 22 Steine
85/7002 RP	79.75	31	Metallgehäuse verchromt mit Edelstahlboden, 22 Steine
85/7003	79.75	S.28 - 1952	Metallgehäuse verchromt mit Edelstahlboden, 22 Steine
85/7005	79.75	S.28 - 1952	Metallgehäuse verchromt mit Edelstahlboden, 22 Steine
85/7006	79.75	S.28 - 1952	Metallgehäuse verchromt mit Edelstahlboden, 22 Steine
		Katalog Nr.25-1.5.52 Seite	
85/7601 RP	90.—	31	Gehäuse Goldauflage 20 Mikron mit Edelstahlboden, 22 Steine
85/7602	90.—	S.28 - 1952	Gehäuse Goldauflage 20 Mikron mit Edelstahlboden, 22 Steine
85/7603	90.—	S.28 - 1952	Gehäuse Goldauflage 20 Mikron mit Edelstahlboden, 22 Steine
85/7604	90.—	S.28 - 1952	Gehäuse Goldauflage 20 Mikron mit Edelstahlboden, 22 Steine

GRUPPE **88**
19 Steine

Junghans Armband-Chronographen
Massives Ankerwerk J 88, 14^{mm}, 19 Steine
Breguetspirale Nivarox I

Nummer	Preis	Prospekt	Ausführung
88/0001 RZ	94.—	S.15 - 1951	Metallgehäuse verchromt mit Edelstahlboden, Silberblatt mit Radiumzahlen und -zeigern
88/0002 RZ	94.—	S.15 - 1951	Metallgehäuse verchromt mit Edelstahlboden, Schwarzblatt mit Radiumzahlen und -zeigern
88/0003 RZ	94.—	S.15 - 1951	Metallgehäuse verchromt mit Edelstahlboden, Silberblatt mit Radiumzahlen und -zeigern
88/6001 RZ	103.—	S.15 - 1951	Gehäuse Goldauflage 20 Mikron mit Edelstahlboden, Silberblatt mit Radiumzahlen und -zeigern
88/6002 RZ	103.—	S.15 - 1951	Gehäuse Goldauflage 20 Mikron mit Edelstahlboden, Schwarzblatt mit Radiumzahlen und -zeigern
88/6004	106.—	S.15 - 1951	Gehäuse Goldauflage 20 Mikron mit Edelstahlboden, Silberblatt mit aufgelegten Goldzahlen

GRUPPE **89**
20 Steine

Junghans Armbandwecker
Massives Ankerwerk J 89 mit Weckerwerk, 20 Steine
stoßgeschützt (D.B.P.) Nivarox-Spirale

Nummer	Preis	Prospekt	Ausführung
89/0002 RZ	93.—	S.16 - 1951	Metallgehäuse verchromt mit Edelstahlboden, Schwarzblatt mit Radiumzahlen und -zeigern
89/0003 RP	93.—	S.16 - 1951	Metallgehäuse verchromt mit Edelstahlboden, Silberblatt mit Goldrelieffzahlen, Radiumpunkten und -zeigern
89/0005 RP	93.—	S.28 - 1952	Metallgehäuse verchromt mit Edelstahlboden, Silberblatt mit Goldrelieffzahlen, Radiumpunkten und -zeigern
89/0006 RP	93.—	S.28 - 1952	Metallgehäuse verchromt mit Edelstahlboden, Schwarzblatt mit Goldrelieffzahlen, Radiumpunkten und -zeigern
89/0007 RP	93.—	S.28 - 1952	Metallgehäuse verchromt mit Edelstahlboden, Silberblatt mit Goldrelieffzahlen, Radiumpunkten und -zeigern
89/6001 RP	109.—	S.16 - 1951	Gehäuse Goldauflage 20 Mikron mit Edelstahlboden, Silberblatt mit Goldrelieffzahlen, Radiumpunkten und -zeigern
89/6002 RZ	109.—	S.16 - 1951	Gehäuse Goldauflage 20 Mikron mit Edelstahlboden, Schwarzblatt mit Radiumzahlen und -zeigern
89/6003 RP	109.—	S.28 - 1952	Gehäuse Goldauflage 20 Mikron mit Edelstahlboden, Silberblatt mit Goldrelieffzahlen, Radiumpunkten und -zeigern
89/6004 RP	109.—	S.28 - 1952	Gehäuse Goldauflage 20 Mikron mit Edelstahlboden, Silberblatt mit Goldrelieffzahlen, Radiumpunkten und -zeigern

UHRENFABRIKEN

Gebrüder Junghans ^A

14b SCHRAMBERG IM SCHWARZWALD

Postschließfach Nr. 71 und 72

TELEGRAMME: JUNGHANS SCHRAMBERG · FERNRUF 641-644 · FERNSCHREIBER 066/11 · POSTSCHECK: STUTTGART 474 · LANDESZENTRALBANK ROTTWEIL 591/81

CODES: ABC 5th and 6th EDITION · BENTLEY · CARLOWITZ · LIEBER · RUDOLF MOSSE

ABTLG. 6 Pf/L SCHRAMBERG 31.12.51.

BEI ANTWORT STETS ANGEBEN ALLEMAGNE · GERMANY

BETREFF

IHRE ZEICHEN

IHRE NACHRICHT VOM

Sehr geehrter Geschäftsfreund,

zum Start in das Neue Jahr wollen wir Ihnen mit der anliegenden Preisliste No. 126 für das Junghans Grossuhren-Sortiment eine gültige Unterlage für über kurz oder lang wieder nötige Bestellungen geben. Einige Uhren darin zeigen ein Kreuz. Für diese können keine Aufträge mehr entgegengenommen werden. Sie werden dabei auch feststellen, dass infolge erhöhter Materialpreise und anderer Ursachen für Gruppe 17 "Tischuhren" und für die Gruppen 24 und 27 "Wanduhren mit Schlagwerk" eine Preiserhöhung von etwa 5 % nötig wurde.

Der auch beigegefügte Küchenuhren-Prospekt S 24/1952 soll Sie mit einigen neuen Küchenuhr-Modellen bekanntmachen. In gefällig schöner Form und niedriger Preislage versprechen sie flotten Verkauf. Die beigegefügte Bestellkarte wird Ihnen deshalb willkommen sein.- Sie werden es ferner begrüßen, dass der gut eingeführte "B I L L I G" - Wecker 8/0376, 8/0377 und 8/0960 mit seiner günstigen Verkaufspreislage von DM 9.50 und DM 10.50 in bewährter Qualität wieder hergestellt wird. Er ist gut eingeführt und für bestimmte Bedarfsfälle nun mal unentbehrlich.

Ebenso erfreulich dürfte es für Sie sein, dass wir als Folge rationellerer Herstellung die wasser- und stoßgeschützte Junghans Herrenarmbanduhr 85/0177 bis 85/0180, Katalog No. 6/1950, im Preis ermässigen konnten. Wie weit zeigt das anliegende Preisblatt No. 127.- Aus dem ebenfalls beigegeführten Rückstandsverzeichnis schliesslich wollen Sie bitte entnehmen, welche Lieferungen für Sie noch offen sind. So weit dies.

Wir wünschen Ihnen nun für das Jahr 1952 vor allem Gesundheit und Wohlergehen, und auf dieser Grundlage eine recht erfolgreiche Arbeit. Wir grüssen

hochachtungsvoll

Uhrenfabriken

GEBRÜDER JUNGHANS A.G.

VORSTAND DER

AUFSICHTSRAT

HANS KUMMEL

VORSTAND

DR. HEINRICH JUNGHANS

VEREINIGT

KARL JUNGHANS

VICTOR LUSCHKA

Handwritten text, possibly a title or address, located at the top left of the page.

1952



1952

1952

Main body of handwritten text, appearing as several lines of cursive script across the middle of the page.

Lower section of handwritten text, continuing the cursive script from the middle section down to the bottom of the page.



Junghans

VERKAUFSPREISE

zur

EINKAUFSPREISLISTE NR. 148

zum

Armbanduhren-Katalog Nr. 25 - 1. 5. 1952
und Nachtrag S. 28 - 1952

A U S G A B E A U G U S T 1 9 5 2

GRUPPE 76**15 Steine****Junghans Damen-Armbanduhren**Ankerwerk J 99, 15 x 19 mm (6¼") **15 Steine**

Nummer	Ladenpreis	Katalog Nr.25-1.5.52 Seite	Ausführung
76/6001	57.—	5	Gehäuse Goldauflage 20 Mikron mit Edelstahlboden, 15 Steine
76/6002	57.—	5	Gehäuse Goldauflage 20 Mikron mit Edelstahlboden, 15 Steine
76/6003	58.—	6	Gehäuse Goldauflage 20 Mikron mit Edelstahlboden, 15 Steine
76/6004	58.—	6	Gehäuse Goldauflage 20 Mikron mit Edelstahlboden, 15 Steine
76/6005	60.—	7	Gehäuse Goldauflage 20 Mikron mit Edelstahlboden, 15 Steine
76/6006	60.—	7	Gehäuse Goldauflage 20 Mikron mit Edelstahlboden, 15 Steine
76/6007	59.—	8	Gehäuse Goldauflage 20 Mikron mit Edelstahlboden, 15 Steine
76/6008	59.—	8	Gehäuse Goldauflage 20 Mikron mit Edelstahlboden, 15 Steine
76/6009	57.—	S.28 - 1952	Gehäuse Goldauflage 20 Mikron mit Edelstahlboden, 15 Steine
76/6010	57.—	S.28 - 1952	Gehäuse Goldauflage 20 Mikron mit Edelstahlboden, 15 Steine
76/6012	58.—	S.28 - 1952	Gehäuse Goldauflage 20 Mikron mit Edelstahlboden, 15 Steine
76/6014	60.—	S.28 - 1952	Gehäuse Goldauflage 20 Mikron mit Edelstahlboden, 15 Steine
76/6015	60.—	S.28 - 1952	Gehäuse Goldauflage 20 Mikron mit Edelstahlboden, 15 Steine
76/6019	59.—	S.28 - 1952	Gehäuse Goldauflage 20 Mikron mit Edelstahlboden, 15 Steine
76/6020	59.—	S.28 - 1952	Gehäuse Goldauflage 20 Mikron mit Edelstahlboden, 15 Steine

GRUPPE 97**7 Steine
stoßgeschützt****Junghans Herren-Armbanduhren**Ankerwerk J 98, 8¼ x 12", **7 Steine, stoßgeschützt (D.B.P.)**

Nummer	Ladenpreis	Katalog Nr.25-1.5.52 Seite	Ausführung
97/7020 RZ	35.—	10	Metallgehäuse verchromt mit Edelstahlboden, 7 Steine
97/7021 RZ	35.—	10	Metallgehäuse verchromt mit Edelstahlboden, 7 Steine
97/7022 RZ	36.—	11	Metallgehäuse verchromt mit Edelstahlboden, 7 Steine
97/7023 RZ	36.—	11	Metallgehäuse verchromt mit Edelstahlboden, 7 Steine
97/7024 RZ	36.—	12	Metallgehäuse verchromt mit Edelstahlboden, 7 Steine
97/7025 RZ	36.—	12	Metallgehäuse verchromt mit Edelstahlboden, 7 Steine

GRUPPE 95
**15 Steine
stoßgeschützt**
Junghans Herren-Armbanduhren

 Ankerwerk J 98, 8¼ × 12^{mm}, **15 Steine, stoßgeschützt (D.B.P.)**

Nummer	Ladenpreis	Katalog Nr. 25-1.5.52 Preis	Ausführung
95/1512 RZ	42.—	13	Metallgehäuse verchromt mit Edelstahlboden, 15 Steine
95/1513 RZ	42.—	13	Metallgehäuse verchromt mit Edelstahlboden, 15 Steine
95/1515 RZ	41.—	16	Metallgehäuse verchromt mit Edelstahlboden, 15 Steine
95/1517 RZ	42.—	14	Metallgehäuse verchromt mit Edelstahlboden, 15 Steine
95/1518 RP	43.—	14	Metallgehäuse verchromt mit Edelstahlboden, 15 Steine
95/1519 RP	43.—	15	Metallgehäuse verchromt mit Edelstahlboden, 15 Steine
95/1520 RP	42.—	15	Metallgehäuse verchromt mit Edelstahlboden, 15 Steine
95/1521 RP	53.—	18	Metallgehäuse verchromt mit Edelstahlboden, stoß- und wassergeschützt , 15 Steine
95/1522 RZ	53.—	18	Metallgehäuse verchromt mit Edelstahlboden, stoß- und wassergeschützt , 15 Steine
95/1523 RP	58.—	19	Metallgehäuse verchromt mit Edelstahlboden, 15 Steine stoß- und wassergeschützt, Sekunde aus der Mitte
95/1524 RZ	58.—	19	Metallgehäuse verchromt mit Edelstahlboden, 15 Steine stoß- und wassergeschützt, Sekunde aus der Mitte
95/1527 RP	42.—	16	Metallgehäuse verchromt mit Edelstahlboden, 15 Steine
95/1528 RP	48.—	17	Metallgehäuse verchromt mit Edelstahlboden, 15 Steine
95/1529 RZ	48.—	17	Metallgehäuse verchromt mit Edelstahlboden, 15 Steine
95/1530	42.—	S.28 - 1952	Metallgehäuse verchromt mit Edelstahlboden, 15 Steine
95/1533 RP	42.—	S.28 - 1952	Metallgehäuse verchromt mit Edelstahlboden, 15 Steine
95/1535 RP	42.—	S.28 - 1952	Metallgehäuse verchromt mit Edelstahlboden, 15 Steine
		Katalog Nr. 25-1.5.52 Seite	
95/6006 RZ	52.—	20	Gehäuse Goldauflage 20 Mikron mit Edelstahlboden, 15 Steine
95/6007 RZ	52.—	21	Gehäuse Goldauflage 20 Mikron mit Edelstahlboden, 15 Steine
95/6008 RP	55.—	21	Gehäuse Goldauflage 20 Mikron mit Edelstahlboden, 15 Steine
95/6009 RP	55.—	20	Gehäuse Goldauflage 20 Mikron mit Edelstahlboden, 15 Steine
95/6010 RP	68.—	23	Gehäuse Goldauflage 20 Mikron mit Edelstahlboden, 15 Steine stoß- und wassergeschützt, Sekunde aus der Mitte
95/6011 RZ	68.—	23	Gehäuse Goldauflage 20 Mikron mit Edelstahlboden, 15 Steine stoß- und wassergeschützt, Sekunde aus der Mitte
95/6012	58.—	22	Gehäuse Goldauflage 20 Mikron mit Edelstahlboden, 15 Steine
95/6013	58.—	22	Gehäuse Goldauflage 20 Mikron mit Edelstahlboden, 15 Steine
95/6017 RP	52.—	S.28 - 1952	Gehäuse Goldauflage 20 Mikron mit Edelstahlboden, 15 Steine
95/6018 RP	52.—	S.28 - 1952	Gehäuse Goldauflage 20 Mikron mit Edelstahlboden, 15 Steine

GRUPPE 85
**16 und 17 Steine
stoßgeschützt**
Junghans Herren-Armbanduhren

 massives Ankerwerk J 80, 10¼^{mm}, **16 und 17 Steine stoßgeschützt (D.B.P. und D.B.P. angemeldet)**

Nummer	Ladenpreis	Katalog Nr. 25-1.5.52 Seite	Ausführung
85/0167 RZ	75.—	26	Metallgehäuse verchromt mit Edelstahlboden, 17 Steine, Sekunde aus der Mitte
85/0178 RZ	80.—	27	Metallgehäuse verchromt mit Edelstahlboden, 16 Steine stoß- und wassergeschützt
85/0180 RZ	88.—	28	Metallgehäuse verchromt mit Edelstahlboden, 17 Steine, stoß- und wassergeschützt, Sekunde aus der Mitte
85/0183 RZ	66.—	25	Metallgehäuse verchromt mit Edelstahlboden, 16 Steine
85/0215 RP	68.—	25	Metallgehäuse verchromt mit Edelstahlboden, 16 Steine
85/0216	78.—	26	Metallgehäuse verchromt mit Edelstahlboden, 17 Steine, Sekunde aus der Mitte
85/0217 RP	84.—	27	Metallgehäuse verchromt mit Edelstahlboden, 16 Steine, stoß- und wassergeschützt
85/0218	92.—	28	Metallgehäuse verchromt mit Edelstahlboden, 17 Steine, stoß- und wassergeschützt, Sekunde aus der Mitte
85/0219 RP	92.—	28	Metallgehäuse verchromt mit Edelstahlboden, 17 Steine, stoß- und wassergeschützt, Sekunde aus der Mitte
85/6000	80.—	29	Gehäuse Goldauflage 20 Mikron mit Edelstahlboden, 16 Steine
85/6001	80.—	29	Gehäuse Goldauflage 20 Mikron mit Edelstahlboden, 16 Steine

GRUPPE 85 AUTOMATIC
**22 Steine
stoß- und wassergeschützt**
Junghans AUTOMATIC Herren-Armb.-Uhren

 massives Ankerwerk J 80/12, 10¼^{mm}, **mit Selbstaufzug, 22 Steine stoß- und wassergeschützt (D.B.P. und D.B.P. angem.)**

Nummer	Ladenpreis	Katalog Nr. 25-1.5.52 Seite	Ausführung
85/7001 RP	135.—	31	Metallgehäuse verchromt mit Edelstahlboden, 22 Steine
85/7002 RP	135.—	31	Metallgehäuse verchromt mit Edelstahlboden, 22 Steine
85/7003	135.—	S.28 - 1952	Metallgehäuse verchromt mit Edelstahlboden, 22 Steine
85/7005	135.—	S.28 - 1952	Metallgehäuse verchromt mit Edelstahlboden, 22 Steine
85/7006	135.—	S.28 - 1952	Metallgehäuse verchromt mit Edelstahlboden, 22 Steine
		Katalog Nr. 25-1.5.52 Seite	
85/7601 RP	150.—	31	Gehäuse Goldauflage 20 Mikron mit Edelstahlboden, 22 Steine
85/7602	150.—	S.28 - 1952	Gehäuse Goldauflage 20 Mikron mit Edelstahlboden, 22 Steine
85/7603	150.—	S.28 - 1952	Gehäuse Goldauflage 20 Mikron mit Edelstahlboden, 22 Steine
85/7604	150.—	S.28 - 1952	Gehäuse Goldauflage 20 Mikron mit Edelstahlboden, 22 Steine

GRUPPE 88
19 Steine
Junghans Armband-Chronographen

 Massives Ankerwerk J 88, 14^{mm}, 19 Steine

Breguetspirale Nivarox I

Nummer	Ladenpreis	Prospekt	Ausführung
88/0001 RZ	150.—	S.15 - 1951	Metallgehäuse verchromt mit Edelstahlboden, Silberblatt mit Radiumzahlen und -zeigern
88/0002 RZ	150.—	S.15 - 1951	Metallgehäuse verchromt mit Edelstahlboden, Schwarzblatt mit Radiumzahlen und -zeigern
88/0003 RZ	150.—	S.15 - 1951	Metallgehäuse verchromt mit Edelstahlboden, Silberblatt mit Radiumzahlen und -zeigern
88/6001 RZ	165.—	S.15 - 1951	Gehäuse Goldauflage 20 Mikron mit Edelstahlboden, Silberblatt mit Radiumzahlen und -zeigern
88/6002 RZ	165.—	S.15 - 1951	Gehäuse Goldauflage 20 Mikron mit Edelstahlboden, Schwarzblatt mit Radiumzahlen und -zeigern
88/6004	170.—	S.15 - 1951	Gehäuse Goldauflage 20 Mikron mit Edelstahlboden, Silberblatt mit aufgelegten Goldzahlen

GRUPPE 89
20 Steine
Junghans Armbandwecker

Massives Ankerwerk J 89 mit Weckerwerk, 20 Steine

stoßgeschützt (D.B.P.) Nivarox-Spirale

Nummer	Ladenpreis	Prospekt	Ausführung
89/0002 RZ	150.—	S.16 - 1951	Metallgehäuse verchromt mit Edelstahlboden, Schwarzblatt mit Radiumzahlen und -zeigern
89/0003 RP	150.—	S.16 - 1951	Metallgehäuse verchromt mit Edelstahlboden, Silberblatt mit Goldrelieffzahlen, Radiumpunkten und -zeigern
89/0005 RP	150.—	S.28 - 1952	Metallgehäuse verchromt mit Edelstahlboden, Silberblatt mit Goldrelieffzahlen, Radiumpunkten und -zeigern
89/0006 RP	150.—	S.28 - 1952	Metallgehäuse verchromt mit Edelstahlboden, Schwarzblatt mit Goldrelieffzahlen, Radiumpunkten und -zeigern
89/0007 RP	150.—	S.28 - 1952	Metallgehäuse verchromt mit Edelstahlboden, Silberblatt mit Goldrelieffzahlen, Radiumpunkten und -zeigern
89/6001 RP	175.—	S.16 - 1951	Gehäuse Goldauflage 20 Mikron mit Edelstahlboden, Silberblatt mit Goldrelieffzahlen, Radiumpunkten und -zeigern
89/6002 RZ	175.—	S.16 - 1951	Gehäuse Goldauflage 20 Mikron mit Edelstahlboden, Schwarzblatt mit Radiumzahlen und -zeigern
89/6003 RP	175.—	S.28 - 1952	Gehäuse Goldauflage 20 Mikron mit Edelstahlboden, Silberblatt mit Goldrelieffzahlen, Radiumpunkten und -zeigern
89/6004 RP	175.—	S.28 - 1952	Gehäuse Goldauflage 20 Mikron mit Edelstahlboden, Silberblatt mit Goldrelieffzahlen, Radiumpunkten und -zeigern





Jungheinrich

EINKAUFS-PREISLISTE

Nr. 136

über

Metallwecker

Gruppe 8

A U S G A B E M A I 1 9 5 2

GRUPPE 8

Metallwecker

1 Tag Weckerwerk Nr. 250 mit Vorabsteller

Nummer	Preis DM	Katalog 1950 Seite	Ausführung
8/1021	5.65	51	Globe, Rotbraun, Kartonblatt
8/1021 RZ	6.25	51	Globe, Rotbraun, Kartonblatt mit Radium
8/1022	5.65	51	Globe, Blau, Kartonblatt
8/1022 RZ	6.25	51	Globe, Blau, Kartonblatt mit Radium
8/1140	5.65	51	Globe, Elfenbeinfarbig, Kartonblatt
8/1140 RZ	6.25	51	Globe, Elfenbeinfarbig, Kartonblatt mit Radium

Zu den bekannten Zahlungs-, Verkaufs- und Lieferbedingungen.



Junghans

VERKAUFSPREISE

zur Einkaufs-Preisliste Nr. 136

über

Metallwecker

Gruppe 8

A U S G A B E M A I 1 9 5 2

Nummer	Ladenpreis DM	Katalog 1950 Seite	Ausführung
8/1021	9.—	51	Globe, Rotbraun, Kartonblatt
8/1021 RZ	10.—	51	Globe, Rotbraun, Kartonblatt mit Radium
8/1022	9.—	51	Globe, Blau, Kartonblatt
8/1022 RZ	10.—	51	Globe, Blau, Kartonblatt mit Radium
8/1140	9.—	51	Globe, Elfenbeinartig, Kartonblatt
8/1140 RZ	10.—	51	Globe, Elfenbeinartig, Kartonblatt mit Radium



Junghans

**EINKAUFSPREISLISTE
NR. 135**

zum Armbanduhren-Katalog Nr. 25 - 1952

für

Uhrenfach- und Uhren-Einzelhandelsgeschäfte

A U S G A B E M A I 1 9 5 2

Zahlungs-, Verkaufs- und Lieferbedingungen im Verkehr mit Uhrenfach- und Uhreneinzelhandels-Geschäften

- I. 1. Die Rechnung ist zahlbar 45 Tage ab Rechnungsdatum rein netto.
Bei **Zahlung innerhalb 14 Tagen** nach Rechnungsdatum wird **3%** Skonto gewährt.
Bei **Zahlung innerhalb 30 Tagen** nach Rechnungsdatum wird **2%** Skonto gewährt.
Einer förmlichen Inverzugssetzung bedarf es nicht. Nach Fälligkeit werden Verzugszinsen in Höhe von 2% über dem jeweiligen Diskont der Landeszentralbank berechnet.
 2. Bei Zahlung mit Wechseln oder Kundenpapieren, die mit dem Lieferanten vorher zu vereinbaren ist, werden, soweit deren Verfall das Ziel überschreitet, Diskontspesen berechnet. Als Diskontspesen wird der jeweilige Diskontsatz der Landeszentralbank berechnet, vorausgesetzt, daß die Wechsel von der Landeszentralbank ohne Zwischengiro einer Bank übernommen werden. In diesem Falle und für Wechsel auf Nebenplätze kommen die tatsächlichen Bankspesen in Anrechnung.
 3. Die gelieferten Uhren bleiben bis zur vollständigen Bezahlung aller aus der Geschäftsverbindung erwachsenen Forderungen unser Eigentum. Sie dürfen, solange der Eigentumsvorbehalt besteht, nicht verpfändet und nur im gewöhnlichen Geschäftsvorgang veräußert werden. Im letzteren Falle geht die durch den Weiterverkauf entstandene Forderung in Höhe des Einkaufspreises auf uns über. Von einer etwaigen Pfändung der unter Eigentumsvorbehalt stehenden Waren sind wir unverzüglich in Kenntnis zu setzen.
- II. 1. **Preisstellung.** Zur Berechnung kommen die am **Liefertag gültigen Preise**. Bei etwa eintretenden Preisabschlägen wird eine rückwirkende Vergütung auf bereits gelieferte Ware nicht gewährt.
 2. **Das Recht zum Rücktritt** von den Aufträgen ist gegeben:
 - a) für den Besteller, wenn die Lieferung nach der Erklärung der Fabrik unmöglich ist, oder wenn die Fabrik die zur Behebung eines von ihr zu vertretenden Mangels gestellte Frist durch ihr Verschulden hat fruchtlos verstreichen lassen; außerdem gemäß § 326 BGB., wenn die Fabrik im Lieferungsverzug ist. Die Geltendmachung anderer Ansprüche, insbesondere Schadenersatz-Ansprüche, ist ausgeschlossen.
 - b) für die Fabrik, wenn unvorhergesehene Ereignisse die Lieferung erheblich erschweren oder wenn sich nachträglich die Unmöglichkeit der Ausführung herausstellt, z.B. infolge behördlicher Anordnungen, von Rohstoffschwierigkeiten, von Betriebsstörungen oder Kriegszustand. Teillieferungen sind zulässig. Zugesagte Liefertermine gelten nur annähernd.Wenn nach Abschluß des Liefer-Vertrages in der Person des Käufers oder in seinen Vermögensverhältnissen eine wesentliche Verschlechterung eintritt oder eine solche früher eingetretene bekanntgeworden ist, so wird der Kaufpreis für die bereits gelieferte Ware sofort fällig. Die nicht angenommene Ware kann zurückgerufen und für diese und die noch zu liefernden Waren Sicherheitsleistung verlangt werden.
 3. **Kisten und Verpackung** sind bei Bahnsendungen im Umfang einer Originalkiste, die 50 oder 100 Wecker umfaßt, frei. Bei kleineren Bahnsendungen werden die Kisten anteilig, bei Postsendungen voll berechnet.
 4. **Lieferung** erfolgt franko Frachtgut Station des Empfängers bei Sendungen im Werte von mehr als DM 400.-. Bei anderer Versandart (Post, Expressgut, Eilgut, Lieferaut) hat der Besteller die dadurch entstehenden Kosten zu tragen. Der Versand erfolgt in allen Fällen auf Rechnung und Gefahr des Bestellers.
 5. **Versicherung:** Sämtliche Sendungen werden, wenn nicht im einzelnen Falle eine abweichende Vereinbarung vorliegt, auf Kosten des Bestellers in Höhe des Rechnungsbetrages versichert.
 6. **Beanstandungen** können nur dann berücksichtigt werden, wenn solche innerhalb 8 Tagen nach Empfang der Ware erfolgen. Bei Transportschäden ist eine bahn- bzw. postamtliche Bescheinigung der Empfangsstation unbedingt erforderlich.
 7. **Erfüllungsort** für Lieferung und Zahlung sowie **Gerichtsstand** für alle Streitigkeiten ist **Schramberg**.

Andere als die vorstehenden Bedingungen gelten nur dann, wenn sie von der Fabrik schriftlich bestätigt sind.

GEBRÜDER JUNGHANS A.-G.
Schramberg



Junghans

EINKAUFSPREISLISTE

NR. 135

zum Armbanduhren-Katalog Nr. 25 - 1952

für

Uhrenfach- und Uhren-Einzelhandelsgeschäfte

A U S G A B E M A I 1 9 5 2

GRUPPE 76

15 Steine

Junghans Damen-Armbanduhren

 Ankerwerk J 99, 15x19 mm (6³/₄"') 15 Steine

Nummer	Preis	Katalog Nr. 25 - 1952 Seite	Ausführung
76/6001	34.35	5	Gehäuse Goldauflage 20 Mikron mit Edelstahlboden, 15 Steine
76/6002	34.35	5	Gehäuse Goldauflage 20 Mikron mit Edelstahlboden, 15 Steine
76/6003	35.—	6	Gehäuse Goldauflage 20 Mikron mit Edelstahlboden, 15 Steine
76/6004	35.—	6	Gehäuse Goldauflage 20 Mikron mit Edelstahlboden, 15 Steine
76/6005	36.25	7	Gehäuse Goldauflage 20 Mikron mit Edelstahlboden, 15 Steine
76/6006	36.25	7	Gehäuse Goldauflage 20 Mikron mit Edelstahlboden, 15 Steine
76/6007	35.60	8	Gehäuse Goldauflage 20 Mikron mit Edelstahlboden, 15 Steine
76/6008	35.60	8	Gehäuse Goldauflage 20 Mikron mit Edelstahlboden, 15 Steine

GRUPPE 97

 7 Steine
stoßgeschützt

Junghans Herren-Armbanduhren

 Ankerwerk J 98, 8³/₄x12"') 7 Steine, stoßgeschützt (D.B.P.)

Nummer	Preis	Katalog Nr. 25 - 1952 Seite	Ausführung
97/7020 RZ	21.80	10	Metallgehäuse verchromt mit Edelstahlboden, 7 Steine
97/7021 RZ	21.80	10	Metallgehäuse verchromt mit Edelstahlboden, 7 Steine
97/7022 RZ	22.50	11	Metallgehäuse verchromt mit Edelstahlboden, 7 Steine
97/7023 RZ	22.50	11	Metallgehäuse verchromt mit Edelstahlboden, 7 Steine
97/7024 RZ	22.50	12	Metallgehäuse verchromt mit Edelstahlboden, 7 Steine
97/7025 RZ	22.50	12	Metallgehäuse verchromt mit Edelstahlboden, 7 Steine

GRUPPE 95

 15 Steine
stoßgeschützt

Junghans Herren-Armbanduhren

 Ankerwerk J 98, 8³/₄x12"') 15 Steine, stoßgeschützt (D.B.P.)

Nummer	Preis	Katalog Nr. 25 - 1952 Seite	Ausführung
95/1512 RZ	26.25	13	Metallgehäuse verchromt mit Edelstahlboden, 15 Steine
95/1513 RZ	26.25	13	Metallgehäuse verchromt mit Edelstahlboden, 15 Steine
95/1515 RZ	25.60	16	Metallgehäuse verchromt mit Edelstahlboden, 15 Steine
95/1517 RZ	26.25	14	Metallgehäuse verchromt mit Edelstahlboden, 15 Steine
95/1518 RP	26.25	14	Metallgehäuse verchromt mit Edelstahlboden, 15 Steine
95/1519 RP	26.25	15	Metallgehäuse verchromt mit Edelstahlboden, 15 Steine
95/1520 RP	26.25	15	Metallgehäuse verchromt mit Edelstahlboden, 15 Steine
95/1521 RP	31.25	18	Metallgehäuse verchromt mit Edelstahlboden, stoß- und wassergeschützt , 15 Steine
95/1522 RZ	31.25	18	Metallgehäuse verchromt mit Edelstahlboden, stoß- und wassergeschützt , 15 Steine
95/1523 RP	34.40	19	Metallgehäuse verchromt mit Edelstahlboden, 15 Steine stoß- und wassergeschützt, Sekunde aus der Mitte
95/1524 RZ	34.40	19	Metallgehäuse verchromt mit Edelstahlboden, 15 Steine stoß- und wassergeschützt, Sekunde aus der Mitte
95/1527 RP	25.60	16	Metallgehäuse verchromt mit Edelstahlboden, 15 Steine
95/1528 RP	28.75	17	Metallgehäuse verchromt mit Edelstahlboden, 15 Steine
95/1529 RZ	28.75	17	Metallgehäuse verchromt mit Edelstahlboden, 15 Steine
95/6005 RZ	32.50	20	Gehäuse Goldauflage 20 Mikron mit Edelstahlboden, 15 Steine
95/6007 RZ	32.50	21	Gehäuse Goldauflage 20 Mikron mit Edelstahlboden, 15 Steine
95/6008 RP	32.50	21	Gehäuse Goldauflage 20 Mikron mit Edelstahlboden, 15 Steine
95/6009 RP	32.50	20	Gehäuse Goldauflage 20 Mikron mit Edelstahlboden, 15 Steine
95/6010 RP	40.60	23	Gehäuse Goldauflage 20 Mikron mit Edelstahlboden, 15 Steine stoß- und wassergeschützt, Sekunde aus der Mitte
95/6011 RZ	40.60	23	Gehäuse Goldauflage 20 Mikron mit Edelstahlboden, 15 Steine stoß- und wassergeschützt, Sekunde aus der Mitte
95/6012	34.40	22	Gehäuse Goldauflage 20 Mikron mit Edelstahlboden, 15 Steine
95/6013	34.40	22	Gehäuse Goldauflage 20 Mikron mit Edelstahlboden, 15 Steine

GRUPPE 85

 16 u. 17 Steine
 stoßgeschützt

Junghans Herren-Armbanduhren

 massives Ankerwerk J 80, 10¹/₂"', 16 u. 17 Steine
 stoßgeschützt (D.B.P. u. D.B.P. angemeldet)

Nummer	Preis	Katalog Nr. 25-1952 Seite	Ausführung
85/0167 RZ	46.80	26	Metallgehäuse verchromt mit Edelstahlboden, 17 Steine, Sekunde aus der Mitte
85/0178 RZ	50.—	27	Metallgehäuse verchromt mit Edelstahlboden, stoß- und wassergeschützt , 16 Steine
85/0180 RZ	55.—	28	Metallgehäuse verchromt mit Edelstahlboden, 17 Steine, stoß- und wassergeschützt , Sekunde aus der Mitte
85/0183 RZ	41.25	25	Metallgehäuse verchromt mit Edelstahlboden, 16 Steine
85/0215 RP	41.25	25	Metallgehäuse verchromt mit Edelstahlboden, 16 Steine
85/0216	46.80	26	Metallgehäuse verchromt mit Edelstahlboden, 17 Steine, Sekunde aus der Mitte
85/0217 RP	50.—	27	Metallgehäuse verchromt mit Edelstahlboden, stoß- und wassergeschützt , 16 Steine
85/0218	55.—	28	Metallgehäuse verchromt mit Edelstahlboden, 17 Steine, stoß- und wassergeschützt , Sekunde aus der Mitte
85/0219 RP	55.—	28	Metallgehäuse verchromt mit Edelstahlboden, 17 Steine, stoß- und wassergeschützt , Sekunde aus der Mitte
85/6000	50.—	29	Gehäuse Goldauflage 20 Mikron mit Edelstahlboden, 16 Steine
85/6001	50.—	29	Gehäuse Goldauflage 20 Mikron mit Edelstahlboden, 16 Steine

GRUPPE 85 AUTOMATIC

 22 Steine
 stoß- und wassergeschützt

Junghans AUTOMATIC Herren-Armbanduhren

 massives Ankerwerk J 80/12, 10¹/₂"', mit Selbstaufzug, 22 Steine
 stoß- und wassergeschützt (D.B.P. u. D.B.P. angemeldet)

Nummer	Preis	Katalog Nr. 25-1952 Seite	Ausführung
85/7001 RP	79.75	31	Metallgehäuse verchromt mit Edelstahlboden, 22 Steine
85/7002 RP	79.75	31	Metallgehäuse verchromt mit Edelstahlboden, 22 Steine
85/7601 RP	90.—	31	Gehäuse Goldauflage 20 Mikron mit Edelstahlboden, 22 Steine





Junghans

VERKAUFSPREISE

zur Einkaufs-Preisliste Nr. 152

über

TISCHUHREN

Gruppe 17

AUSGABE 1. SEPTEMBER 1952

Nummer	Ladenpreis	Katalog	Ausführung
17/1700 B	87.-	1950-S.66	Eiche mit Nußbaum poliert, Bim Bam 3 Stäbe
17/1702 B	115.-	1950-S.67	Eiche mit Nußbaum poliert, Bim Bam 5 Stäbe
17/1703 B	115.-	1950-S.69	Eiche mit Nußbaum poliert, Bim Bam 5 Stäbe
17/1705 B	180.-	1950-S.86	Nußbaum feinmatt antik, Bim Bam 5 Stäbe Schlagabsteller, Transportsicherung
17/1706 B	160.-	1950-S.85	Nußbaum feinmatt antik, Bim Bam 5 Stäbe Schlagabsteller, Transportsicherung
17/1707 B	190.-	1950-S.86	Nußbaum feinmatt antik, Bim Bam 5 Stäbe Schlagabsteller, Transportsicherung
17/1708 B	160.-	1950-S.68	Eiche mit Nußbaum poliert, Bim Bam 5 Stäbe
17/1711 B	125.-	1950-S.75	Rüster mit Ahornmaser, Bim Bam 5 Stäbe Schlagabsteller
17/1715 B	160.-	1950-S.79	Nußbaum feinmatt mit Nußbaummaser Bim Bam 5 Stäbe, Schlagabsteller
17/1722 B	135.-	1950-S.81	Nußbaum dunkel poliert, Bim Bam 5 Stäbe Schlagabsteller
17/1736 B	77.-	1950-S.64	Eiche, Bim Bam 3 Stäbe
17/1737 B	200.-	1950-S.87	Nußbaum feinmatt antik, Bim Bam 5 Stäbe Schlagabsteller, Transportsicherung
17/1743 B	130.-	1950-S.69	Eiche mit Nußbaum poliert, Bim Bam 5 Stäbe
17/1774 B	150.-	1950-S.81	Nußbaum poliert, Bim Bam 5 Stäbe Schlagabsteller
17/1801 B	77.-	1952-S.36	Eiche, Bim Bam 3 Stäbe
17/1802 B	80.-	1952-S.36	Eiche mit Nußbaum poliert, Bim Bam 3 Stäbe
17/1803 B	95.-	1952-S.37	Nußbaum matt mit Ahorn, Bim Bam 3 Stäbe Schlagabsteller



Junghans

EINKAUFS-PREISLISTE

Nr. 152

über

TISCHUHREN

Gruppe 17

AUSGABE 1. SEPTEMBER 1952

GRUPPE 17

Tischuhren

14 Tage 1/2 Std. Rechenschlagwerk Nr. 278

Nummer	Preis	Katalog	Ausführung
17/1700 B	52.50	1950 - S.66	Eiche mit Nußbaum poliert, Bim Bam 3 Stäbe
17/1702 B	70.50	1950 - S.67	Eiche mit Nußbaum poliert, Bim Bam 5 Stäbe
17/1703 B	70.50	1950 - S.69	Eiche mit Nußbaum poliert, Bim Bam 5 Stäbe
17/1705 B	110.-	1950 - S.86	Nußbaum feinmatt antik, Bim Bam 5 Stäbe Schlagabsteller, Transportsicherung
17/1706 B	98.-	1950 - S.85	Nußbaum feinmatt antik, Bim Bam 5 Stäbe Schlagabsteller, Transportsicherung
17/1707 B	116.-	1950 - S.86	Nußbaum feinmatt antik, Bim Bam 5 Stäbe Schlagabsteller, Transportsicherung
17/1708 B	98.-	1950 - S.68	Eiche mit Nußbaum poliert, Bim Bam 5 Stäbe
17/1711 B	76.50	1950 - S.75	Rüster mit Ahornmaser, Bim Bam 5 Stäbe Schlagabsteller
17/1715 B	98.-	1950 - S.79	Nußbaum feinmatt mit Nußbaummaser Bim Bam 5 Stäbe, Schlagabsteller
17/1722 B	82.-	1950 - S.81	Nußbaum dunkel poliert, Bim Bam 5 Stäbe Schlagabsteller
17/1736 B	47.50	1950 - S.64	Eiche, Bim Bam 3 Stäbe
17/1737 B	122.-	1950 - S.87	Nußbaum feinmatt antik, Bim Bam 5 Stäbe Schlagabsteller, Transportsicherung
17/1743 B	80.-	1950 - S.69	Eiche mit Nußbaum poliert, Bim Bam 5 Stäbe
17/1774 B	92.-	1950 - S.81	Nußbaum poliert, Bim Bam 5 Stäbe Schlagabsteller
17/1801 B	47.50	1952 - S.36	Eiche, Bim Bam 3 Stäbe
17/1802 B	49.50	1952 - S.36	Eiche mit Nußbaum poliert, Bim Bam 3 Stäbe
17/1803 B	57.50	1952 - S.37	Nußbaum matt mit Ahorn, Bim Bam 3 Stäbe Schlagabsteller
	19.-		Aufschlag für 1/4 Westminster gegenüber Bim Bam 5 Stäbe
	21.-		Aufschlag für 1/4 Westminster gegenüber Bim Bam 3 Stäbe

Zu den bekannten Zahlungs-, Verkaufs- und Lieferbedingungen

Bestellung

Senden Sie umgehend an meine untenstehende Adresse:

Stück	Nr.	Stück	Nr.
.....	19/0792	19/0911
.....	19/0793	19/0912
.....	19/0797	19/0913
.....	19/0810	19/0914
.....	19/0814	19/0916
.....	19/0862	19/0917
.....	19/0893	19/0918
.....	19/0896	19/0919
.....	19/0897	19/0920
.....	19/0899	19/0921
.....	19/0900	19/0922
.....	19/0903	19/0923
.....	19/0904	19/0924
.....	19/0909	19/0925
.....	19/0910	19/0926

Meine genaue Anschrift lautet :

Name :

Ort :

Straße :



Firma

Bestellung

Senden Sie umgehend an meine untenstehende Adresse:

Stück	Nr.	Stück	Nr.
	19/0792		19/0911
	19/0793		19/0912
	19/0797		19/0913
	19/0810		19/0914
	19/0814		19/0916
	19/0862		19/0917
	19/0893		19/0918
	19/0896		19/0919
	19/0897		19/0920
	19/0899		19/0921
	19/0900		19/0922
	19/0903		19/0923
	19/0904		19/0924
	19/0909		19/0925
	19/0910		19/0926

Meine genaue Anschrift lautet :

Name:

Ort:

Straße:



Firma

Bestellung

Senden Sie umgehend an meine untenstehende Adresse:

Stück	Nr.	Uhrart
.....	85/0177 RZ	Armbanduhr, 16 Steine wasser- und stoßgeschützt
.....	85/0178 RZ	Armbanduhr, 16 Steine wasser- und stoßgeschützt
.....	85/0179 RZ	Armbanduhr, 17 Steine wasser- und stoßgeschützt
.....	85/0180 RZ	Armbanduhr, 17 Steine wasser- und stoßgeschützt

Meine genaue Anschrift lautet:

Name:

Ort:

Straße:



Firma



Junghans

EINKAUFS-PREISLISTE

Nr. 127

über

wasser- und stoßgeschützte Armbanduhren Gr. 85

16 und 17 Steine

(Armbanduhren-Katalog Nr. 6 - 1950)

für

Uhrenfach- und Uhreneinzelhandelsgeschäfte

A U S G A B E J A N U A R 1 9 5 2

GRUPPE **85**

Junghans „GOLDSTERN“ Armbanduhren
 Massives Ankerwerk J 80, 10^{1/2}'''', 16 und 17 Steine
 wassergeschützt · stoßgeschützt (D. B. P.)

Nummer	Preis DM	Armb.-Uhr.- Katalog Nr. 6 - 1950 Seite	Ausführung
85.0177 RZ	50.—	24	Metallgehäuse verchromt mit Edelstahlboden Silberblatt mit Radiumzahlen und -zeigern, 16 Steine wasser- und stoßgeschützt
85.0178 RZ	50.—	24	Metallgehäuse verchromt mit Edelstahlboden Schwarzblatt mit Radiumzahlen und -zeigern, 16 Steine wasser- und stoßgeschützt
85.0179 RZ	55.—	25	Metallgehäuse verchromt mit Edelstahlboden Silberblatt mit Radiumzahlen und -zeigern, 17 Steine großer Sekundenzeiger aus der Mitte wasser- und stoßgeschützt
85.0180 RZ	55.—	25	Metallgehäuse verchromt mit Edelstahlboden Schwarzblatt mit Radiumzahlen und -zeigern, 17 Steine großer Sekundenzeiger aus der Mitte wasser- und stoßgeschützt

Zu den bekannten Zahlungs-, Verkaufs- und Lieferbedingungen.



Junghans

VERKAUFSPREISE

zur

EINKAUFS-PREISLISTE NR. 127

über

**wasser- und stoßgeschützte Armbanduhren Gr. 85
16 und 17 Steine**

(Armbanduhren-Katalog Nr. 6 - 1950)

A U S G A B E J A N U A R 1 9 5 2

Nummer	Ladenpreis DM	Armb.-Uhr.- Katalog Nr. 6 - 1950 Seite	Ausführung
85/0177 RZ	80.—	24	Metallgehäuse verchromt mit Edelstahlboden Silberblatt mit Radiumzahlen und -zeigern, 16 Steine wasser- und stoßgeschützt
85/0178 RZ	80.—	24	Metallgehäuse verchromt mit Edelstahlboden Schwarzblatt mit Radiumzahlen und -zeigern, 16 Steine wasser- und stoßgeschützt
85/0179 RZ	88.—	25	Metallgehäuse verchromt mit Edelstahlboden Silberblatt mit Radiumzahlen und -zeigern, 17 Steine großer Sekundenzeiger aus der Mitte wasser- und stoßgeschützt
85/0180 RZ	88.—	25	Metallgehäuse verchromt mit Edelstahlboden Schwarzblatt mit Radiumzahlen und -zeigern, 17 Steine großer Sekundenzeiger aus der Mitte wasser- und stoßgeschützt



Jungmans

VERKAUFSPREISE

zur

EINKAUFSPREISLISTE NR. 135

zum

Armbanduhren-Katalog Nr. 25 - 1952

A U S G A B E M A I 1 9 5 2



Junghans

VERKAUFSPREISE

zur

EINKAUFSPREISLISTE NR. 135

zum

Armbanduhren-Katalog Nr. 25 - 1952

A U S G A B E M A I 1 9 5 2

GRUPPE 76

15 Steine

Junghans Damen-Armbanduhren

 Ankerwerk J 99, 15x19 mm (6^{3/4}"") 15 Steine

Nummer	Laden-Preis	Katalog Nr. 25-1952 Seite	Ausführung
76/6001	57.—	5	Gehäuse Goldauflage 20 Mikron mit Edelstahlboden, 15 Steine
76/6002	57.—	5	Gehäuse Goldauflage 20 Mikron mit Edelstahlboden, 15 Steine
76/6003	58.—	6	Gehäuse Goldauflage 20 Mikron mit Edelstahlboden, 15 Steine
76/6034	58.—	6	Gehäuse Goldauflage 20 Mikron mit Edelstahlboden, 15 Steine
76/6005	60.—	7	Gehäuse Goldauflage 20 Mikron mit Edelstahlboden, 15 Steine
76/6006	60.—	7	Gehäuse Goldauflage 20 Mikron mit Edelstahlboden, 15 Steine
76/6007	59.—	8	Gehäuse Goldauflage 20 Mikron mit Edelstahlboden, 15 Steine
76/6008	59.—	8	Gehäuse Goldauflage 20 Mikron mit Edelstahlboden, 15 Steine

GRUPPE 97

 7 Steine
stoßgeschützt

Junghans Herren-Armbanduhren

 Ankerwerk J 98, 8^{3/4}x12" 7 Steine, stoßgeschützt (D.B.P.)

Nummer	Laden-Preis	Katalog Nr. 25-1952 Seite	Ausführung
97/7020 RZ	35.—	10	Metallgehäuse verchromt mit Edelstahlboden, 7 Steine
97/7021 RZ	35.—	10	Metallgehäuse verchromt mit Edelstahlboden, 7 Steine
97/7022 RZ	36.—	11	Metallgehäuse verchromt mit Edelstahlboden, 7 Steine
97/7023 RZ	36.—	11	Metallgehäuse verchromt mit Edelstahlboden, 7 Steine
97/7024 RZ	36.—	12	Metallgehäuse verchromt mit Edelstahlboden, 7 Steine
97/7025 RZ	36.—	12	Metallgehäuse verchromt mit Edelstahlboden, 7 Steine

GRUPPE 95

 15 Steine
stoßgeschützt

Junghans Herren-Armbanduhren

 Ankerwerk J 98, 8^{3/4}x12" 15 Steine, stoßgeschützt (D.B.P.)

Nummer	Laden-Preis	Katalog Nr. 25-1952 Seite	Ausführung
95/1512 RZ	42.—	13	Metallgehäuse verchromt mit Edelstahlboden, 15 Steine
95/1513 RZ	42.—	13	Metallgehäuse verchromt mit Edelstahlboden, 15 Steine
95/1515 RZ	41.—	16	Metallgehäuse verchromt mit Edelstahlboden, 15 Steine
95/1517 RZ	42.—	14	Metallgehäuse verchromt mit Edelstahlboden, 15 Steine
95/1518 RP	43.—	14	Metallgehäuse verchromt mit Edelstahlboden, 15 Steine
95/1519 RP	43.—	15	Metallgehäuse verchromt mit Edelstahlboden, 15 Steine
95/1520 RP	42.—	15	Metallgehäuse verchromt mit Edelstahlboden, 15 Steine
95/1521 RP	53.—	18	Metallgehäuse verchromt mit Edelstahlboden, stoß- und wassergeschützt , 15 Steine
95/1522 RZ	53.—	18	Metallgehäuse verchromt mit Edelstahlboden, stoß- und wassergeschützt , 15 Steine
95/1523 RP	58.—	19	Metallgehäuse verchromt mit Edelstahlboden, 15 Steine stoß- und wassergeschützt, Sekunde aus der Mitte
95/1524 RZ	58.—	19	Metallgehäuse verchromt mit Edelstahlboden, 15 Steine stoß- und wassergeschützt, Sekunde aus der Mitte
95/1527 RP	42.—	16	Metallgehäuse verchromt mit Edelstahlboden, 15 Steine
95/1528 RP	48.—	17	Metallgehäuse verchromt mit Edelstahlboden, 15 Steine
95/1529 RZ	48.—	17	Metallgehäuse verchromt mit Edelstahlboden, 15 Steine
95/6005 RZ	52.—	20	Gehäuse Goldauflage 20 Mikron mit Edelstahlboden, 15 Steine
95/6007 RZ	52.—	21	Gehäuse Goldauflage 20 Mikron mit Edelstahlboden, 15 Steine
95/6008 RP	55.—	21	Gehäuse Goldauflage 20 Mikron mit Edelstahlboden, 15 Steine
95/6009 RP	55.—	20	Gehäuse Goldauflage 20 Mikron mit Edelstahlboden, 15 Steine
95/6010 RP	68.—	23	Gehäuse Goldauflage 20 Mikron mit Edelstahlboden, 15 Steine stoß- und wassergeschützt, Sekunde aus der Mitte
95/6011 RZ	68.—	23	Gehäuse Goldauflage 20 Mikron mit Edelstahlboden, 15 Steine stoß- und wassergeschützt, Sekunde aus der Mitte
95/6012	58.—	22	Gehäuse Goldauflage 20 Mikron mit Edelstahlboden, 15 Steine
95/6013	58.—	22	Gehäuse Goldauflage 20 Mikron mit Edelstahlboden, 15 Steine

GRUPPE 8516 u. 17 Steine
stoßgeschützt**Junghans Herren-Armbanduhren**massives Ankerwerk J 80, 10¹/₂"', 16 u. 17 Steine
stoßgeschützt (D.B.P. u. D.B.P. angemeldet)

Nummer	Laden-Preis	Katalog Nr. 25-1952 Seite	Ausführung
85/0167 RZ	75.—	26	Metallgehäuse verchromt mit Edelstahlboden, 17 Steine, Sekunde aus der Mitte
85/0178 RZ	80.—	27	Metallgehäuse verchromt mit Edelstahlboden, stoß- und wassergeschützt , 16 Steine
85/0180 RZ	88.—	28	Metallgehäuse verchromt mit Edelstahlboden, 17 Steine, stoß- und wassergeschützt , Sekunde aus der Mitte
85/0183 RZ	66.—	25	Metallgehäuse verchromt mit Edelstahlboden, 16 Steine
85/0215 RP	68.—	25	Metallgehäuse verchromt mit Edelstahlboden, 16 Steine
85/0216	78.—	26	Metallgehäuse verchromt mit Edelstahlboden, 17 Steine, Sekunde aus der Mitte
85/0217 RP	84.—	27	Metallgehäuse verchromt mit Edelstahlboden, stoß- und wassergeschützt , 16 Steine
85/0218	92.—	28	Metallgehäuse verchromt mit Edelstahlboden, 17 Steine, stoß- und wassergeschützt , Sekunde aus der Mitte
85/0219 RP	92.—	28	Metallgehäuse verchromt mit Edelstahlboden, 17 Steine, stoß- und wassergeschützt , Sekunde aus der Mitte
85/6000	80.—	29	Gehäuse Goldauflage 20 Mikron mit Edelstahlboden, 16 Steine
85/6001	80.—	29	Gehäuse Goldauflage 20 Mikron mit Edelstahlboden, 16 Steine

GRUPPE 85 AUTOMATIC22 Steine
stoß- und wassergeschützt**Junghans AUTOMATIC Herren-Armbanduhren**massives Ankerwerk J 80/12, 10¹/₂"', mit Selbstaufzug, 22 Steine
stoß- und wassergeschützt (D.B.P. u. D.B.P. angemeldet)

Nummer	Laden-Preis	Katalog Nr. 25-1952 Seite	Ausführung
85/7001 RP	135.—	31	Metallgehäuse verchromt mit Edelstahlboden, 22 Steine
85/7002 RP	135.—	31	Metallgehäuse verchromt mit Edelstahlboden, 22 Steine
85/7601 RP	150.—	31	Gehäuse Goldauflage 20 Mikron mit Edelstahlboden, 22 Steine





Junghans

EINKAUFS-PREISLISTE

Nr. 144

über

Metallwecker

Gruppe 8

zum Hauptkatalog 1950 und Prospekt S 27 - 1952

A U S G A B E J U L I 1 9 5 2

GRUPPE 8
Metallwecker

 1 Tag Wecker, Normalwerk Nr. 231 mit **BIVOX**-Läutwerk mit Vorabsteller

Nummer	Preis	Katalog 1950 Seite	Ausführung
8/3209	6.60	46	BIVOX , blau, Kartonblatt
8/3209 RZ	7.30	46	BIVOX , blau, Kartonblatt mit Radium
8/3211	6.60	46	BIVOX , rotbraun, Kartonblatt
8/3211 RZ	7.30	46	BIVOX , rotbraun, Kartonblatt mit Radium
8/3373 RZ	7.60	46	BIVOX , rotbraun, Kartonblatt mit Radium
8/3560	6.90	46	BIVOX , elfenbeinfarbig, Kartonblatt
8/3560 RZ	7.60	46	BIVOX , elfenbeinfarbig, Kartonblatt mit Radium
8/3700 RZ	8.10	47	BIVOX , blau mit Nickelrand, Kartonblatt mit Radium
8/3701 RZ	8.10	47	BIVOX , rotbraun mit Nickelrand, Kartonblatt mit Radium
8/3955	6.60	46	BIVOX , elfenbeinfarbig, Kartonblatt
8/3955 RZ	7.30	46	BIVOX , elfenbeinfarbig, Kartonblatt mit Radium
8/3956 RZ	8.10	47	BIVOX , elfenbeinfarbig mit Nickelrand, Kartonblatt mit Radium

GRUPPE 8
Metallwecker

 1 Tag*Weckerwerk Nr. 231 mit **TRI-VOX**-Läutwerk und Vorabsteller

Nummer	Preis	Prospekt	Ausführung
8/7001	6.90	S 27 - 1952	TRI-VOX , rotbraun, elfenbeinf. Kartonblatt
8/7001 RZ	7.60	S 27 - 1952	TRI-VOX , rotbraun, elfenbeinf. Kartonblatt mit Radium
8/7002	6.90	S 27 - 1952	TRI-VOX , elfenbeinfarbig, elfenbeinf. Kartonblatt
8/7002 RZ	7.60	S 27 - 1952	TRI-VOX , elfenbeinfarbig, elfenbeinf. Kartonblatt mit Radium
8/7003 RZ	9.20	S 27 - 1952	TRI-VOX , elfenbeinfbg. mit gelb pol. Rand, elfenbeinf. Kartonblatt mit Radium, Rückwandglocke
8/7004 RZ	9.20	S 27 - 1952	TRI-VOX , elfenbeinfbg. mit gelb pol. Rand, elfenbeinf. Kartonblatt mit Radium, Rückwandglocke
8/7005 RZ	7.90	S 27 - 1952	TRI-VOX , rotbraun, elfenbeinf. Kartonblatt mit Radium
8/7006 RZ	7.90	S 27 - 1952	TRI-VOX , elfenfbg., elfenbeinf. Kartonblatt mit Radium
8/7007 RZ	8.50	S 27 - 1952	TRI-VOX , elfenbeinfarbig mit gelb poliertem Rand, elfenbeinf. Kartonblatt mit Radium
8/7008 RP	10.-	S 27 - 1952	TRI-VOX , elfenbeinfbg. mit gelb pol. Rand, elfenbeinf. Metallblatt mit aufgelegten Goldzahlen, Radiumpunkte u. -zeiger, Rückwandglocke
8/7009 RP	10.-	S 27 - 1952	TRI-VOX , elfenbeinfarbig mit gelb pol. Rand, Schwarzblatt mit aufgelegten Goldzahlen, Radiumpunkte und -zeiger, Rückwandglocke

GRUPPE 8
Metallwecker

1 Tag Weckerwerk Nr. 250 mit Vorabsteller

Nummer	Preis	Katalog 1950 Seite	Ausführung
8/1021	5.65	51	Globe, rotbraun, Kartonblatt
8/1021 RZ	6.25	51	Globe, rotbraun, Kartonblatt mit Radium
8/1022	5.65	51	Globe, blau, Kartonblatt
8/1022 RZ	6.25	51	Globe, blau, Kartonblatt mit Radium
8/1140	5.65	51	Globe, elfenbeinfarbig, Kartonblatt
8/1140 RZ	6.25	51	Globe, elfenbeinfarbig, Kartonblatt mit Radium
8/6016	6.05	S 27 - 1952	Rotbraun, elfenbeinfarb. Kartonblatt
8/6016 RZ	6.75	S 27 - 1952	Rotbraun, elfenbeinfarb. Kartonblatt mit Radium
8/6017	6.05	S 27 - 1952	Lindgrün, elfenbeinfarb. Kartonblatt
8/6017 RZ	6.75	S 27 - 1952	Lindgrün, elfenbeinfarb. Kartonblatt mit Radium
8/6018	6.05	S 27 - 1952	Elfenbeinfarbig, elfenbeinfarb. Kartonblatt
8/6018 RZ	6.75	S 27 - 1952	Elfenbeinfarbig, elfenbeinfarb. Kartonblatt mit Radium
8/6019 RZ	7.30	S 27 - 1952	Rotbraun mit gelb poliertem Rand, elfenbeinf. Kartonblatt mit Radium
8/6020 RZ	7.30	S 27 - 1952	Lindgrün mit gelb poliertem Rand, elfenbeinf. Kartonblatt mit Radium
8/6021 RZ	7.30	S 27 - 1952	Elfenbeinfarbig mit gelb poliertem Rand, elfenbeinf. Kartonblatt mit Radium

GRUPPE 8
Metallwecker

 1 Tag Weckerwerk Nr. 250 mit **BIVOX**-Läutwerk und Vorabsteller

Nummer	Preis	Katalog 1950 Seite	Ausführung
8/6005 RZ	10.-	49	LEISETICK mit BIVOX , gelb poliert mit elfenbeinfarb. Rand, Metallblatt mit Radium
8/6006 RP	10.95	49	LEISETICK mit BIVOX , gelb poliert mit elfenbeinfarb. Rand, Metallblatt mit Radiumpunkten
8/6007 RP	10.95	49	LEISETICK mit BIVOX , gelb poliert mit lindgrünem Rand, Metallblatt mit Radiumpunkten
8/6008 RP	10.95	50	LEISETICK mit BIVOX , gelb poliert mit lindgrünem Rand, Schwarzblatt mit Radiumpunkten
8/6009 RP	10.95	50	LEISETICK mit BIVOX , gelb poliert mit zartblauem Rand, Schwarzblatt mit Radiumpunkten
8/6015 RZ	8.75	Abb.	LEISETICK mit BIVOX , elfenbeinfarbig, Kartonblatt mit Radium
8/6022 RZ	8.45	S 27 - 1952	BIVOX , elfenbeinfarbig mit gelb poliertem Rand, elfenbeinfarb. Kartonblatt mit Radium
8/6023 RZ	8.45	S 27 - 1952	BIVOX , rotbraun mit gelb poliertem Rand, elfenbeinfarbiges Kartonblatt mit Radium
8/6024 RP	9.20	S 27 - 1952	BIVOX , elfenbeinfarbig mit gelb poliertem Rand, Metallblatt mit Radiumpunkten

GRUPPE 8**Metallwecker**

1 Tag Wecker, Normalwerk Nr. 231 mit Vorabsteller

Nummer	Preis	Katalog 1950 Seite	Ausführung
8/0307 RZ	8.70	48	Vernickelt, Radiumblatt, Rückwandglocke, Repetition
8/0797 RZ	7.95	48	Vernickelt mit rotem Band, Radiumblatt Rückwandglocke
8/0798 RZ	7.95	48	Vernickelt mit blauem Band, Radiumblatt Rückwandglocke
8/0959 RZ	7.95	48	Vernickelt mit elfenbeinfarbigem Band, Radiumblatt, Rückwandglocke

GRUPPE 8**Mehrpreis für Firma-Aufdruck**

Ausführung 1: Vorderseitig aufgedruckt

Ausführung 2: Rückseitig eingelegt

Mindest-Quantum: 60 Stück

- .15 für das Stück bei Abnahme von 4 Sorten zu je 15 Stück

- .10 für das Stück bei Abnahme von 3 Sorten zu je 20 Stück

wobei Radium-Ausstattung und Gehäusefarbe besonders gezählt werden

Zu den bekannten Zahlungs-, Verkaufs- und Lieferbedingungen



Junghans

EINKAUFSPREISLISTE

NR. 148

zum Armbanduhren-Katalog Nr. 25 - 1. 5. 1952

und Nachtrag S. 28 - 1952

für

Uhrenfach- und Uhren-Einzelhandelsgeschäfte

A U S G A B E A U G U S T 1 9 5 2

**Zahlungs-, Verkaufs- und Lieferbedingungen
im Verkehr mit Uhrenfach- und Uhreneinzelhandels-Geschäften**

- I. 1. Die Rechnung ist zahlbar 45 Tage ab Rechnungsdatum rein netto.
Bei Zahlung innerhalb 14 Tagen nach Rechnungsdatum wird 3% Skonto gewährt.
Bei Zahlung innerhalb 30 Tagen nach Rechnungsdatum wird 2% Skonto gewährt.
Einer förmlichen Inverzugsetzung bedarf es nicht. Nach Fälligkeit werden Verzugszinsen in Höhe von 2% über dem jeweiligen Diskont der Landeszentralbank berechnet.
2. Bei Zahlung mit Wechseln oder Kundenpapieren, die mit dem Lieferanten vorher zu vereinbaren ist, werden, soweit deren Verfall das Ziel überschreitet, Diskontspesen berechnet. Als Diskontspesen wird der jeweilige Diskontsatz der Landeszentralbank berechnet, vorausgesetzt, daß die Wechsel von der Landeszentralbank ohne Zwischengiro einer Bank übernommen werden. In diesem Falle und für Wechsel auf Nebenplätze kommen die tatsächlichen Bankspesen in Anrechnung.
3. Die gelieferten Uhren bleiben bis zur vollständigen Bezahlung aller aus der Geschäftsverbindung erwachsenen Forderungen unser Eigentum. Sie dürfen, solange der Eigentumsvorbehalt besteht, nicht verpfändet und nur im gewöhnlichen Geschäftsvorgang veräußert werden. Im letzteren Falle geht die durch den Weiterverkauf entstandene Forderung in Höhe des Einkaufspreises auf uns über. Von einer etwaigen Pfändung der unter Eigentumsvorbehalt stehenden Waren sind wir unverzüglich in Kenntnis zu setzen.
- II. 1. **Preisstellung.** Zur Berechnung kommen die am Liefertag gültigen Preise. Bei etwa eintretenden Preisabschlägen wird eine rückwirkende Vergütung auf bereits gelieferte Ware nicht gewährt.
2. **Das Recht zum Rücktritt** von den Aufträgen ist gegeben:
 - a) für den Besteller, wenn die Lieferung nach der Erklärung der Fabrik unmöglich ist, oder wenn die Fabrik die zur Behebung eines von ihr zu vertretenden Mangels gestellte Frist durch ihr Verschulden hat fruchtlos verstreichen lassen; außerdem gemäß § 326 BGB., wenn die Fabrik im Lieferungsverzug ist. Die Geltendmachung anderer Ansprüche, insbesondere Schadenersatz-Ansprüche, ist ausgeschlossen.
 - b) für die Fabrik, wenn unvorhergesehene Ereignisse die Lieferung erheblich erschweren oder wenn sich nachträglich die Unmöglichkeit der Ausführung herausstellt, z. B. infolge behördlicher Anordnungen, von Rohstoffschwierigkeiten, von Betriebsstörungen oder Kriegszustand. Teillieferungen sind zulässig. Zugesagte Liefertermine gelten nur annähernd.

Wenn nach Abschluß des Liefervertrages in der Person des Käufers oder in seinen Vermögensverhältnissen eine wesentliche Verschlechterung eintritt oder eine solche früher eingetretene bekanntgeworden ist, so wird der Kaufpreis für die bereits gelieferte Ware sofort fällig. Die nicht angenommene Ware kann zurückgerufen und für diese und die noch zu liefernden Waren Sicherheitsleistung verlangt werden.
3. **Kisten und Verpackung** sind bei Bahnsendungen im Umfang einer Originalkiste, die 50 oder 100 Wecker umfaßt, frei. Bei kleineren Bahnsendungen werden die Kisten anteilig, bei Postsendungen voll berechnet.
4. **Lieferung** erfolgt franko Frachtgut Station des Empfängers bei Sendungen in Werte von mehr als DM 400.—. Bei anderer Versandart (Post, Expreßgut, Eilgut, Lieferauto) hat der Besteller die dadurch entstehenden Kosten zu tragen.
Der Versand erfolgt in allen Fällen auf Rechnung und Gefahr des Bestellers.
5. **Versicherung:** Sämtliche Sendungen werden, wenn nicht im einzelnen Falle eine abweichende Vereinbarung vorliegt, auf Kosten des Bestellers in Höhe des Rechnungsbetrages versichert.
6. **Beanstandungen** können nur dann berücksichtigt werden, wenn solche innerhalb 8 Tagen nach Empfang der Ware erfolgen. Bei Transportschäden ist eine bahn- bzw. postamtliche Bescheinigung der Empfangsstation unbedingt erforderlich.
7. **Erfüllungsort** für Lieferung und Zahlung sowie **Gerichtsstand** für alle Streitigkeiten ist Schramberg.

Andere als die vorstehenden Bedingungen gelten nur dann, wenn sie von der Fabrik schriftlich bestätigt sind.

**GEBRÜDER JUNGHANS A.-G.
Schramberg**

GRUPPE 76
15 Steine

Junghans Damen-Armbanduhren
Ankerwerk J 99, 15 x 19 mm (6¼'') 15 Steine

Nummer	Preis	Katalog Nr.25-1.5.52 Seite	Ausführung
76/6001	34.35	5	Gehäuse Goldauflage 20 Mikron mit Edelstahlboden, 15 Steine
76/6002	34.35	5	Gehäuse Goldauflage 20 Mikron mit Edelstahlboden, 15 Steine
76/6003	35.—	6	Gehäuse Goldauflage 20 Mikron mit Edelstahlboden, 15 Steine
76/6004	35.—	6	Gehäuse Goldauflage 20 Mikron mit Edelstahlboden, 15 Steine
76/6005	36.25	7	Gehäuse Goldauflage 20 Mikron mit Edelstahlboden, 15 Steine
76/6006	36.25	7	Gehäuse Goldauflage 20 Mikron mit Edelstahlboden, 15 Steine
76/6007	35.60	8	Gehäuse Goldauflage 20 Mikron mit Edelstahlboden, 15 Steine
76/6008	35.60	8	Gehäuse Goldauflage 20 Mikron mit Edelstahlboden, 15 Steine
76/6009	34.35	S.28 - 1952	Gehäuse Goldauflage 20 Mikron mit Edelstahlboden, 15 Steine
76/6010	34.35	S.28 - 1952	Gehäuse Goldauflage 20 Mikron mit Edelstahlboden, 15 Steine
76/6012	35.—	S.28 - 1952	Gehäuse Goldauflage 20 Mikron mit Edelstahlboden, 15 Steine
76/6014	36.25	S.28 - 1952	Gehäuse Goldauflage 20 Mikron mit Edelstahlboden, 15 Steine
76/6015	36.25	S.28 - 1952	Gehäuse Goldauflage 20 Mikron mit Edelstahlboden, 15 Steine
76/6019	35.60	S.28 - 1952	Gehäuse Goldauflage 20 Mikron mit Edelstahlboden, 15 Steine
76/6020	35.60	S.28 - 1952	Gehäuse Goldauflage 20 Mikron mit Edelstahlboden, 15 Steine

GRUPPE 97
7 Steine
stoßgeschützt

Junghans Herren-Armbanduhren
Ankerwerk J 99, 8¼ x 12''' , 7 Steine, stoßgeschützt (D.B.P.)

Nummer	Preis	Katalog Nr.25-1.5.52 Seite	Ausführung
97/7020 RZ	21.80	10	Metallgehäuse verchromt mit Edelstahlboden, 7 Steine
97/7021 RZ	21.80	10	Metallgehäuse verchromt mit Edelstahlboden, 7 Steine
97/7022 RZ	22.50	11	Metallgehäuse verchromt mit Edelstahlboden, 7 Steine
97/7023 RZ	22.50	11	Metallgehäuse verchromt mit Edelstahlboden, 7 Steine
97/7024 RZ	22.50	12	Metallgehäuse verchromt mit Edelstahlboden, 7 Steine
97/7025 RZ	22.50	12	Metallgehäuse verchromt mit Edelstahlboden, 7 Steine

GRUPPE 95

15 Steine
stoßgeschützt

Junghans Herren-Armbanduhren

Ankerwerk J 98, 8¼ x 12''' , 15 Steine, stoßgeschützt (D.B.P.)

Nummer	Preis	Katalog Nr.25-1.5.52 Preis	Ausführung
95/1512 RZ	26.25	13	Metallgehäuse verchromt mit Edelstahlboden, 15 Steine
95/1513 RZ	26.25	13	Metallgehäuse verchromt mit Edelstahlboden, 15 Steine
95/1515 RZ	25.60	16	Metallgehäuse verchromt mit Edelstahlboden, 15 Steine
95/1517 RZ	26.25	14	Metallgehäuse verchromt mit Edelstahlboden, 15 Steine
95/1518 RP	26.25	14	Metallgehäuse verchromt mit Edelstahlboden, 15 Steine
95/1519 RP	26.25	15	Metallgehäuse verchromt mit Edelstahlboden, 15 Steine
95/1520 RP	26.25	15	Metallgehäuse verchromt mit Edelstahlboden, 15 Steine
95/1521 RP	31.25	18	Metallgehäuse verchromt mit Edelstahlboden, stoß- und wassergeschützt , 15 Steine
95/1522 RZ	31.25	18	Metallgehäuse verchromt mit Edelstahlboden, stoß- und wassergeschützt , 15 Steine
95/1523 RP	34.40	19	Metallgehäuse verchromt mit Edelstahlboden, 15 Steine stoß- und wassergeschützt, Sekunde aus der Mitte
95/1524 RZ	34.40	19	Metallgehäuse verchromt mit Edelstahlboden, 15 Steine stoß- und wassergeschützt, Sekunde aus der Mitte
95/1527 RP	25.60	16	Metallgehäuse verchromt mit Edelstahlboden, 15 Steine
95/1528 RP	28.75	17	Metallgehäuse verchromt mit Edelstahlboden, 15 Steine
95/1529 RZ	28.75	17	Metallgehäuse verchromt mit Edelstahlboden, 15 Steine
95/1530	26.25	S.28 - 1952	Metallgehäuse verchromt mit Edelstahlboden, 15 Steine
95/1533 RP	26.25	S.28 - 1952	Metallgehäuse verchromt mit Edelstahlboden, 15 Steine
95/1535 RP	26.25	S.28 - 1952	Metallgehäuse verchromt mit Edelstahlboden, 15 Steine
		Katalog Nr.25-1.5.52 Seite	
95/6005 RZ	32.50	20	Gehäuse Goldauflage 20 Mikron mit Edelstahlboden, 15 Steine
95/6007 RZ	32.50	21	Gehäuse Goldauflage 20 Mikron mit Edelstahlboden, 15 Steine
95/6008 RP	32.50	21	Gehäuse Goldauflage 20 Mikron mit Edelstahlboden, 15 Steine
95/6009 RP	32.50	20	Gehäuse Goldauflage 20 Mikron mit Edelstahlboden, 15 Steine
95/6010 RP	40.60	23	Gehäuse Goldauflage 20 Mikron mit Edelstahlboden, 15 Steine stoß- und wassergeschützt, Sekunde aus der Mitte
95/6011 RZ	40.60	23	Gehäuse Goldauflage 20 Mikron mit Edelstahlboden, 15 Steine stoß- und wassergeschützt, Sekunde aus der Mitte
95/6012	34.40	22	Gehäuse Goldauflage 20 Mikron mit Edelstahlboden, 15 Steine
95/6013	34.40	22	Gehäuse Goldauflage 20 Mikron mit Edelstahlboden, 15 Steine
95/6017 RP	32.50	S.28 - 1952	Gehäuse Goldauflage 20 Mikron mit Edelstahlboden, 15 Steine
95/6018 RP	32.50	S.28 - 1952	Gehäuse Goldauflage 20 Mikron mit Edelstahlboden, 15 Steine

GRUPPE 85

16 und 17 Steine
stoßgeschützt

Junghans Herren-Armbanduhren

massives Ankerwerk J 80, 10½''' , 16 und 17 Steine
stoßgeschützt (D.B.P. und D.B.P. angemeldet)

Nummer	Preis	Katalog Nr.25-1.5.52 Seite	Ausführung
85/0167 RZ	46.80	26	Metallgehäuse verchromt mit Edelstahlboden, 17 Steine, Sekunde aus der Mitte
85/0178 RZ	50.—	27	Metallgehäuse verchromt mit Edelstahlboden, 16 Steine stoß- und wassergeschützt
85/0180 RZ	55.—	28	Metallgehäuse verchromt mit Edelstahlboden, 17 Steine, stoß- und wassergeschützt, Sekunde aus der Mitte
85/0183 RZ	41.25	25	Metallgehäuse verchromt mit Edelstahlboden, 16 Steine
85/0215 RP	41.25	25	Metallgehäuse verchromt mit Edelstahlboden, 16 Steine
85/0216	46.80	26	Metallgehäuse verchromt mit Edelstahlboden, 17 Steine, Sekunde aus der Mitte
85/0217 RP	50.—	27	Metallgehäuse verchromt mit Edelstahlboden, 16 Steine, stoß- und wassergeschützt
85/0218	55.—	28	Metallgehäuse verchromt mit Edelstahlboden, 17 Steine, stoß- und wassergeschützt, Sekunde aus der Mitte
85/0219 RP	55.—	28	Metallgehäuse verchromt mit Edelstahlboden, 17 Steine, stoß- und wassergeschützt, Sekunde aus der Mitte
85/6000	50.—	29	Gehäuse Goldauflage 20 Mikron mit Edelstahlboden, 16 Steine
85/6001	50.—	29	Gehäuse Goldauflage 20 Mikron mit Edelstahlboden, 16 Steine

GRUPPE 85 AUTOMATIC

22 Steine
stoß- und wassergeschützt

Junghans AUTOMATIC Herren-Armb.-Uhren

massives Ankerwerk J 80/12, 10½''' , mit Selbstaufzug, 22 Steine
stoß- und wassergeschützt (D.B.P. und D.B.P. angem.)

Nummer	Preis	Katalog Nr.25-1.5.52 Seite	Ausführung
85/7001 RP	79.75	31	Metallgehäuse verchromt mit Edelstahlboden, 22 Steine
85/7002 RP	79.75	31	Metallgehäuse verchromt mit Edelstahlboden, 22 Steine
85/7003	79.75	S.28 - 1952	Metallgehäuse verchromt mit Edelstahlboden, 22 Steine
85/7005	79.75	S.28 - 1952	Metallgehäuse verchromt mit Edelstahlboden, 22 Steine
85/7006	79.75	S.28 - 1952	Metallgehäuse verchromt mit Edelstahlboden, 22 Steine
		Katalog Nr.25-1.5.52 Seite	
85/7601 RP	90.—	31	Gehäuse Goldauflage 20 Mikron mit Edelstahlboden, 22 Steine
85/7602	90.—	S.28 - 1952	Gehäuse Goldauflage 20 Mikron mit Edelstahlboden, 22 Steine
85/7603	90.—	S.28 - 1952	Gehäuse Goldauflage 20 Mikron mit Edelstahlboden, 22 Steine
85/7604	90.—	S.28 - 1952	Gehäuse Goldauflage 20 Mikron mit Edelstahlboden, 22 Steine

GRUPPE 88
19 Steine

Junghans Armband-Chronographen
 Massives Ankerwerk J 88, 14^{mm}, 19 Steine
Breguetspirale Nivarox I

Nummer	Preis	Prospekt	Ausführung
88/0001 RZ	94.—	S.15 - 1951	Metallgehäuse verchromt mit Edelstahlboden, Silberblatt mit Radiumzahlen und -zeigern
88/0002 RZ	94.—	S.15 - 1951	Metallgehäuse verchromt mit Edelstahlboden, Schwarzblatt mit Radiumzahlen und -zeigern
88/0003 RZ	94.—	S.15 - 1951	Metallgehäuse verchromt mit Edelstahlboden, Silberblatt mit Radiumzahlen und -zeigern
88/6001 RZ	103.—	S.15 - 1951	Gehäuse Goldauflage 20 Mikron mit Edelstahlboden, Silberblatt mit Radiumzahlen und -zeigern
88/6002 RZ	103.—	S.15 - 1951	Gehäuse Goldauflage 20 Mikron mit Edelstahlboden, Schwarzblatt mit Radiumzahlen und -zeigern
88/6004	106.—	S.15 - 1951	Gehäuse Goldauflage 20 Mikron mit Edelstahlboden, Silberblatt mit aufgelegten Goldzahlen

GRUPPE 89
20 Steine

Junghans Armbandwecker
 Massives Ankerwerk J 89 mit Weckerwerk, 20 Steine
stoßgeschützt (D.B.P.) Nivarox-Spirale

Nummer	Preis	Prospekt	Ausführung
89/0002 RZ	93.—	S.16 - 1951	Metallgehäuse verchromt mit Edelstahlboden, Schwarzblatt mit Radiumzahlen und -zeigern
89/0003 RP	93.—	S.16 - 1951	Metallgehäuse verchromt mit Edelstahlboden, Silberblatt mit Goldreliefzahlen, Radiumpunkten und -zeigern
89/0005 RP	93.—	S.28 - 1952	Metallgehäuse verchromt mit Edelstahlboden, Silberblatt mit Goldreliefzahlen, Radiumpunkten und -zeigern
89/0006 RP	93.—	S.28 - 1952	Metallgehäuse verchromt mit Edelstahlboden, Schwarzblatt mit Goldreliefzahlen, Radiumpunkten und -zeigern
89/0007 RP	93.—	S.28 - 1952	Metallgehäuse verchromt mit Edelstahlboden, Silberblatt mit Goldreliefzahlen, Radiumpunkten und -zeigern
89/6001 RP	109.—	S.16 - 1951	Gehäuse Goldauflage 20 Mikron mit Edelstahlboden, Silberblatt mit Goldreliefzahlen, Radiumpunkten und -zeigern
89/6002 RZ	109.—	S.16 - 1951	Gehäuse Goldauflage 20 Mikron mit Edelstahlboden, Schwarzblatt mit Radiumzahlen und -zeigern
89/6003 RP	109.—	S.28 - 1952	Gehäuse Goldauflage 20 Mikron mit Edelstahlboden, Silberblatt mit Goldreliefzahlen, Radiumpunkten und -zeigern
89/6004 RP	109.—	S.28 - 1952	Gehäuse Goldauflage 20 Mikron mit Edelstahlboden, Silberblatt mit Goldreliefzahlen, Radiumpunkten und -zeigern



Junghans

**EINKAUFSPREISLISTE
NR. 148**

**zum Armbanduhren-Katalog Nr. 25 - 1. 5. 1952
und Nachtrag S. 28 - 1952**

für

Uhrenfach- und Uhren-Einzelhandelsgeschäfte

A U S G A B E A U G U S T 1 9 5 2

**Zahlungs-, Verkaufs- und Lieferbedingungen
im Verkehr mit Uhrenfach- und Uhreneinzelhandels-Geschäften**

- I. 1. Die Rechnung ist zahlbar 45 Tage ab Rechnungsdatum rein netto.
Bei Zahlung innerhalb 14 Tagen nach Rechnungsdatum wird 3% Skonto gewährt.
Bei Zahlung innerhalb 30 Tagen nach Rechnungsdatum wird 2% Skonto gewährt.
Eine förmlichen Inverzugsetzung bedarf es nicht. Nach Fälligkeit werden Verzugszinsen in Höhe von 2% über dem jeweiligen Diskont der Landeszentralbank berechnet.
 2. Bei Zahlung mit Wechseln oder Kundenpapieren, die mit dem Lieferanten vorher zu vereinbaren ist, werden, soweit deren Verfall das Ziel überschreitet, Diskontspesen berechnet. Als Diskontspesen wird der jeweilige Diskontsatz der Landeszentralbank berechnet, vorausgesetzt, daß die Wechsel von der Landeszentralbank ohne Zwischengiro einer Bank übernommen werden. In diesem Falle und für Wechsel auf Nebenplätze kommen die tatsächlichen Bankspesen in Anrechnung.
 3. Die gelieferten Uhren bleiben bis zur vollständigen Bezahlung aller aus der Geschäftsverbindung erwachsenen Forderungen unser Eigentum. Sie dürfen, solange der Eigentumsvorbehalt besteht, nicht verpfändet und nur im gewöhnlichen Geschäftsvorgang veräußert werden. Im letzteren Falle geht die durch den Weiterverkauf entstandene Forderung in Höhe des Einkaufspreises auf uns über. Von einer etwaigen Pfändung der unter Eigentumsvorbehalt stehenden Waren sind wir unverzüglich in Kenntnis zu setzen.
- II. 1. **Preisstellung. Zur Berechnung kommen die am Liefertag gültigen Preise.** Bei etwa eintretenden Preisabschlägen wird eine rückwirkende Vergütung auf bereits gelieferte Ware nicht gewährt.
2. **Das Recht zum Rücktritt von den Aufträgen ist gegeben:**
- a) für den Besteller, wenn die Lieferung nach der Erklärung der Fabrik unmöglich ist, oder wenn die Fabrik die zur Behebung eines von ihr zu vertretenden Mangels gestellte Frist durch ihr Verschulden hat fruchtlos verstreichen lassen; außerdem gemäß § 326 BGB., wenn die Fabrik im Lieferungsverzug ist. Die Geltendmachung anderer Ansprüche, insbesondere Schadenersatz-Ansprüche, ist ausgeschlossen.
 - b) für die Fabrik, wenn unvorhergesehene Ereignisse die Lieferung erheblich erschweren oder wenn sich nachträglich die Unmöglichkeit der Ausführung herausstellt, z. B. infolge behördlicher Anordnungen, von Rohstoffschwierigkeiten, von Betriebsstörungen oder Kriegszustand. Teillieferungen sind zulässig. Zugesagte Liefertermine gelten nur annähernd.
- Wenn nach Abschluß des Liefervertrages in der Person des Käufers oder in seinen Vermögensverhältnissen eine wesentliche Verschlechterung eintritt oder eine solche früher eingetretene bekanntgeworden ist, so wird der Kaufpreis für die bereits gelieferte Ware sofort fällig. Die nicht angenommene Ware kann zurückgerufen und für diese und die noch zu liefernden Waren Sicherheitsleistung verlangt werden.
3. **Kisten und Verpackung** sind bei Bahnsendungen im Umfang einer Originalkiste, die 50 oder 100 Wecker umfaßt, frei. Bei kleineren Bahnsendungen werden die Kisten anteilig, bei Postsendungen voll berechnet.
 4. **Lieferung** erfolgt franko Frachtgut Station des Empfängers bei Sendungen in Werte von mehr als DM 400.—. Bei anderer Versandart (Post, Expressgut, Eilgut, Lieferauto) hat der Besteller die dadurch entstehenden Kosten zu tragen.
Der Versand erfolgt in allen Fällen auf Rechnung und Gefahr des Bestellers.
 5. **Versicherung:** Sämtliche Sendungen werden, wenn nicht im einzelnen Falle eine abweichende Vereinbarung vorliegt, auf Kosten des Bestellers in Höhe des Rechnungsbetrages versichert.
 6. **Beanstandungen** können nur dann berücksichtigt werden, wenn solche innerhalb 8 Tagen nach Empfang der Ware erfolgen. Bei Transportschäden ist eine bahn- bzw. postamtliche Bescheinigung der Empfangsstation unbedingt erforderlich.
 7. **Erfüllungsort** für Lieferung und Zahlung sowie **Gerichtsstand** für alle Streitigkeiten ist **Schramberg**.

Andere als die vorstehenden Bedingungen gelten nur dann, wenn sie von der Fabrik schriftlich bestätigt sind.

**GEBRÜDER JUNGHANS A.-G.
Schramberg**

**GRUPPE 76
15 Steine**

Junghans Damen-Armbanduhren
Ankerwerk J 99, 15 x 19 mm (6¼'') **15 Steine**

Nummer	Preis	Katalog Nr.25-1.5.52 Seite	Ausführung
76/6001	34.35	5	Gehäuse Goldauflage 20 Mikron mit Edelstahlboden, 15 Steine
76/6002	34.35	5	Gehäuse Goldauflage 20 Mikron mit Edelstahlboden, 15 Steine
76/6003	35.—	6	Gehäuse Goldauflage 20 Mikron mit Edelstahlboden, 15 Steine
76/6004	35.—	6	Gehäuse Goldauflage 20 Mikron mit Edelstahlboden, 15 Steine
76/6005	36.25	7	Gehäuse Goldauflage 20 Mikron mit Edelstahlboden, 15 Steine
76/6006	36.25	7	Gehäuse Goldauflage 20 Mikron mit Edelstahlboden, 15 Steine
76/6007	35.60	8	Gehäuse Goldauflage 20 Mikron mit Edelstahlboden, 15 Steine
76/6008	35.60	8	Gehäuse Goldauflage 20 Mikron mit Edelstahlboden, 15 Steine
76/6009	34.35	S.28 - 1952	Gehäuse Goldauflage 20 Mikron mit Edelstahlboden, 15 Steine
76/6010	34.35	S.28 - 1952	Gehäuse Goldauflage 20 Mikron mit Edelstahlboden, 15 Steine
76/6012	35.—	S.28 - 1952	Gehäuse Goldauflage 20 Mikron mit Edelstahlboden, 15 Steine
76/6014	36.25	S.28 - 1952	Gehäuse Goldauflage 20 Mikron mit Edelstahlboden, 15 Steine
76/6015	36.25	S.28 - 1952	Gehäuse Goldauflage 20 Mikron mit Edelstahlboden, 15 Steine
76/6019	35.60	S.28 - 1952	Gehäuse Goldauflage 20 Mikron mit Edelstahlboden, 15 Steine
76/6020	35.60	S.28 - 1952	Gehäuse Goldauflage 20 Mikron mit Edelstahlboden, 15 Steine

**GRUPPE 97
7 Steine
stoßgeschützt**

Junghans Herren-Armbanduhren
Ankerwerk J 98, 8¼ x 12''' **7 Steine, stoßgeschützt (D.B.P.)**

Nummer	Preis	Katalog Nr.25-1.5.52 Seite	Ausführung
97/7020 RZ	21.80	10	Metallgehäuse verchromt mit Edelstahlboden, 7 Steine
97/7021 RZ	21.80	10	Metallgehäuse verchromt mit Edelstahlboden, 7 Steine
97/7022 RZ	22.50	11	Metallgehäuse verchromt mit Edelstahlboden, 7 Steine
97/7023 RZ	22.50	11	Metallgehäuse verchromt mit Edelstahlboden, 7 Steine
97/7024 RZ	22.50	12	Metallgehäuse verchromt mit Edelstahlboden, 7 Steine
97/7025 RZ	22.50	12	Metallgehäuse verchromt mit Edelstahlboden, 7 Steine

GRUPPE 95
**15 Steine
stoßgeschützt**
Junghans Herren-Armbanduhren

Ankerwerk J 98, 8¼ × 12", 15 Steine, stoßgeschützt (D.B.P.)

Nummer	Preis	Katalog Nr.25-1.5.52 Preis	Ausführung
95/1512 RZ	26.25	13	Metallgehäuse verchromt mit Edelstahlboden, 15 Steine
95/1513 RZ	26.25	13	Metallgehäuse verchromt mit Edelstahlboden, 15 Steine
95/1515 RZ	25.60	16	Metallgehäuse verchromt mit Edelstahlboden, 15 Steine
95/1517 RZ	26.25	14	Metallgehäuse verchromt mit Edelstahlboden, 15 Steine
95/1518 RP	26.25	14	Metallgehäuse verchromt mit Edelstahlboden, 15 Steine
95/1519 RP	26.25	15	Metallgehäuse verchromt mit Edelstahlboden, 15 Steine
95/1520 RP	26.25	15	Metallgehäuse verchromt mit Edelstahlboden, 15 Steine
95/1521 RP	31.25	18	Metallgehäuse verchromt mit Edelstahlboden, stoß- und wassergeschützt , 15 Steine
95/1522 RZ	31.25	18	Metallgehäuse verchromt mit Edelstahlboden, stoß- und wassergeschützt , 15 Steine
95/1523 RP	34.40	19	Metallgehäuse verchromt mit Edelstahlboden, 15 Steine stoß- und wassergeschützt, Sekunde aus der Mitte
95/1524 RZ	34.40	19	Metallgehäuse verchromt mit Edelstahlboden, 15 Steine stoß- und wassergeschützt, Sekunde aus der Mitte
95/1527 RP	25.60	16	Metallgehäuse verchromt mit Edelstahlboden, 15 Steine
95/1528 RP	26.75	17	Metallgehäuse verchromt mit Edelstahlboden, 15 Steine
95/1529 RZ	26.75	17	Metallgehäuse verchromt mit Edelstahlboden, 15 Steine
95/1530	26.25	S.28 - 1952	Metallgehäuse verchromt mit Edelstahlboden, 15 Steine
95/1533 RP	26.25	S.28 - 1952	Metallgehäuse verchromt mit Edelstahlboden, 15 Steine
95/1535 RP	26.25	S.28 - 1952	Metallgehäuse verchromt mit Edelstahlboden, 15 Steine
		Katalog Nr.25-1.5.52 Seite	
95/6005 RZ	32.50	20	Gehäuse Goldauflage 20 Mikron mit Edelstahlboden, 15 Steine
95/6007 RZ	32.50	21	Gehäuse Goldauflage 20 Mikron mit Edelstahlboden, 15 Steine
95/6008 RP	32.50	21	Gehäuse Goldauflage 20 Mikron mit Edelstahlboden, 15 Steine
95/6009 RP	32.50	20	Gehäuse Goldauflage 20 Mikron mit Edelstahlboden, 15 Steine
95/6010 RP	40.60	23	Gehäuse Goldauflage 20 Mikron mit Edelstahlboden, 15 Steine stoß- und wassergeschützt, Sekunde aus der Mitte
95/6011 RZ	40.60	23	Gehäuse Goldauflage 20 Mikron mit Edelstahlboden, 15 Steine stoß- und wassergeschützt, Sekunde aus der Mitte
95/6012	34.40	22	Gehäuse Goldauflage 20 Mikron mit Edelstahlboden, 15 Steine
95/6013	34.40	22	Gehäuse Goldauflage 20 Mikron mit Edelstahlboden, 15 Steine
95/6017 RP	32.50	S.28 - 1952	Gehäuse Goldauflage 20 Mikron mit Edelstahlboden, 15 Steine
95/6018 RP	32.50	S.28 - 1952	Gehäuse Goldauflage 20 Mikron mit Edelstahlboden, 15 Steine

GRUPPE 85
**16 und 17 Steine
stoßgeschützt**
Junghans Herren-Armbanduhren

 massives Ankerwerk J 80, 10½", 16 und 17 Steine
stoßgeschützt (D.B.P. und D.B.P. angemeldet)

Nummer	Preis	Katalog Nr.25-1.5.52 Seite	Ausführung
85/0167 RZ	46.80	26	Metallgehäuse verchromt mit Edelstahlboden, 17 Steine, Sekunde aus der Mitte
85/0178 RZ	50.—	27	Metallgehäuse verchromt mit Edelstahlboden, 16 Steine stoß- und wassergeschützt
85/0180 RZ	55.—	28	Metallgehäuse verchromt mit Edelstahlboden, 17 Steine, stoß- und wassergeschützt, Sekunde aus der Mitte
85/0183 RZ	41.25	25	Metallgehäuse verchromt mit Edelstahlboden, 16 Steine
85/0215 RP	41.25	25	Metallgehäuse verchromt mit Edelstahlboden, 16 Steine
85/0216	46.80	26	Metallgehäuse verchromt mit Edelstahlboden, 17 Steine, Sekunde aus der Mitte
85/0217 RP	50.—	27	Metallgehäuse verchromt mit Edelstahlboden, 16 Steine, stoß- und wassergeschützt
85/0218	55.—	28	Metallgehäuse verchromt mit Edelstahlboden, 17 Steine, stoß- und wassergeschützt, Sekunde aus der Mitte
85/0219 RP	55.—	28	Metallgehäuse verchromt mit Edelstahlboden, 17 Steine, stoß- und wassergeschützt, Sekunde aus der Mitte
85/6000	50.—	29	Gehäuse Goldauflage 20 Mikron mit Edelstahlboden, 16 Steine
85/6001	50.—	29	Gehäuse Goldauflage 20 Mikron mit Edelstahlboden, 16 Steine

GRUPPE 85 AUTOMATIC
**22 Steine
stoß- und wassergeschützt**
Junghans AUTOMATIC Herren-Armb.-Uhren

 massives Ankerwerk J 80/12, 10½", mit Selbstaufzug, 22 Steine
stoß- und wassergeschützt (D.B.P. und D.B.P. angem.)

Nummer	Preis	Katalog Nr.25-1.5.52 Seite	Ausführung
85/7001 RP	79.75	31	Metallgehäuse verchromt mit Edelstahlboden, 22 Steine
85/7002 RP	79.75	31	Metallgehäuse verchromt mit Edelstahlboden, 22 Steine
85/7003	79.75	S.28 - 1952	Metallgehäuse verchromt mit Edelstahlboden, 22 Steine
85/7005	79.75	S.28 - 1952	Metallgehäuse verchromt mit Edelstahlboden, 22 Steine
85/7006	79.75	S.28 - 1952	Metallgehäuse verchromt mit Edelstahlboden, 22 Steine
		Katalog Nr.25-1.5.52 Seite	
85/7601 RP	90.—	31	Gehäuse Goldauflage 20 Mikron mit Edelstahlboden, 22 Steine
85/7602	90.—	S.28 - 1952	Gehäuse Goldauflage 20 Mikron mit Edelstahlboden, 22 Steine
85/7603	90.—	S.28 - 1952	Gehäuse Goldauflage 20 Mikron mit Edelstahlboden, 22 Steine
85/7604	90.—	S.28 - 1952	Gehäuse Goldauflage 20 Mikron mit Edelstahlboden, 22 Steine

GRUPPE **88**

19 Steine

Junghans Armband-ChronographenMassives Ankerwerk J 88, 14^{mm}, 19 Steine

Breguetspirale Nivarox I

Nummer	Preis	Prospekt	Ausführung
88/0001 RZ	94.—	S.15 - 1951	Metallgehäuse verchromt mit Edelstahlboden, Silberblatt mit Radiumzahlen und -zeigern
88/0002 RZ	94.—	S.15 - 1951	Metallgehäuse verchromt mit Edelstahlboden, Schwarzblatt mit Radiumzahlen und -zeigern
88/0003 RZ	94.—	S.15 - 1951	Metallgehäuse verchromt mit Edelstahlboden, Silberblatt mit Radiumzahlen und -zeigern
88/6001 RZ	103.—	S.15 - 1951	Gehäuse Goldauflage 20 Mikron mit Edelstahlboden, Silberblatt mit Radiumzahlen und -zeigern
88/6002 RZ	103.—	S.15 - 1951	Gehäuse Goldauflage 20 Mikron mit Edelstahlboden, Schwarzblatt mit Radiumzahlen und -zeigern
88/6004	106.—	S.15 - 1951	Gehäuse Goldauflage 20 Mikron mit Edelstahlboden, Silberblatt mit aufgelegten Goldzahlen

GRUPPE **89**

20 Steine

Junghans Armbandwecker

Massives Ankerwerk J 89 mit Weckerwerk, 20 Steine

stoßgeschützt (D.B.P.) Nivarox-Spirale

Nummer	Preis	Prospekt	Ausführung
89/0002 RZ	93.—	S.16 - 1951	Metallgehäuse verchromt mit Edelstahlboden, Schwarzblatt mit Radiumzahlen und -zeigern
89/0003 RP	93.—	S.16 - 1951	Metallgehäuse verchromt mit Edelstahlboden, Silberblatt mit Goldreliefzahlen, Radiumpunkten und -zeigern
89/0005 RP	93.—	S.28 - 1952	Metallgehäuse verchromt mit Edelstahlboden, Silberblatt mit Goldreliefzahlen, Radiumpunkten und -zeigern
89/0006 RP	93.—	S.28 - 1952	Metallgehäuse verchromt mit Edelstahlboden, Schwarzblatt mit Goldreliefzahlen, Radiumpunkten und -zeigern
89/0007 RP	93.—	S.28 - 1952	Metallgehäuse verchromt mit Edelstahlboden, Silberblatt mit Goldreliefzahlen, Radiumpunkten und -zeigern
89/6001 RP	109.—	S.16 - 1951	Gehäuse Goldauflage 20 Mikron mit Edelstahlboden, Silberblatt mit Goldreliefzahlen, Radiumpunkten und -zeigern
89/6002 RZ	109.—	S.16 - 1951	Gehäuse Goldauflage 20 Mikron mit Edelstahlboden, Schwarzblatt mit Radiumzahlen und -zeigern
89/6003 RP	109.—	S.28 - 1952	Gehäuse Goldauflage 20 Mikron mit Edelstahlboden, Silberblatt mit Goldreliefzahlen, Radiumpunkten und -zeigern
89/6004 RP	109.—	S.28 - 1952	Gehäuse Goldauflage 20 Mikron mit Edelstahlboden, Silberblatt mit Goldreliefzahlen, Radiumpunkten und -zeigern





Endlich unterrichten wir Sie damit auch über einige neue Modelle der Junghans-Reise-Etui-Uhren, deren Preise, genau wie die der kleinen Metallwecker Gr. 52 und des einfachen Globe-Weckers Gr. 8 zurückgesetzt und so dem heutigen Markt-Bedürfnis angepasst wurden.

Sie sehen, eine ganze Reihe beachtenswerter Neuheiten. Sie alle zeigen gerade für die ruhige Saison sehr publikumswirksame Verkaufs-Anreize und werden das Geschäft beleben. Aber nicht nur das, sie bieten Ihnen auch eine neue interessantere Grundlage für Ihre Dispositionen für das Herbstgeschäft als der Haupt-Saison.- Mit der Zusicherung, dass wir Ihren immer gern gesehenen Aufträgen die gewohnte Sorgfalt widmen werden, grüssen

hochachtungsvoll

Uhrenfabriken
GEBRÜDER JUNGHANS A.G.

1952



UHRENFABRIKEN

Gebrüder Junghans & Co.

14b SCHRAMBERG IM SCHWARZWALD

Postschließfach Nr. 71 und 72

TELEGRAMME: JUNGHANS SCHRAMBERG · FERNRUF 641-644 · FERNSCHREIBER 076/11 · POSTSCHECK: STUTTGART 474 · LANDESZENTRALBANK ROTTWEIL 991/81

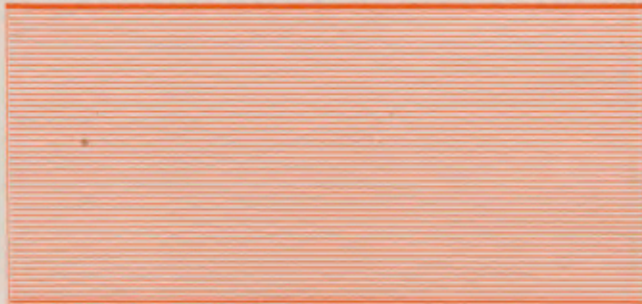

CODES: ABC 5th and 6th EDITION · BENTLEY · CARLOWITZ · LIEBEK · RUDOLF MOSSE

ABTLG. 6 Pf/L. SCHRAMBERG Mai 1952

BEI ANTWORT STETS ANGEBEN ALLEMAGNE · GERMANY

BETREFF

IHRE ZEICHEN

IHRE NACHRICHT VOM

Armbanduhr-Katalog 1952.

Sehr geehrter Geschäftsfreund,

dieser Katalog mit unseren sorgfältig vorbereiteten Neuheiten 1952 dürfte für Sie eine wirkliche Überraschung bedeuten. Zunächst wird Ihnen darin das erweiterte Sortiment der Junghans-Armbanduhr-Gruppe 95 mit Werk J 98 sehr angenehm auffallen. Einmal durch die sehr schönen Gehäuseformen in Chrom und mit Goldauflage 20 Mikron, dann aber durch die neuen, eleganten Reliefblätter, die diesen Uhren das heute so begehrte Verkaufs-Gesicht verleihen. Ihre bisher schon sehr umsatzfreundige Preislage konnte dabei gehalten werden. Einige weitere neu hinzugekommenen Modelle sind "wassergeschützt", ein für das Publikum eindrucksvoller Vorzug, besonders in diesen Preislagen.

Noch grössere Beachtung verdienen die ganz neuen Damenarmband-Uhren der Gruppe 76 mit dem eigens dafür geschaffenen Werk J 99 in 15 x 19 mm = 6 3/4 '' Grösse. Es ist von kräftiger Bauart, dementsprechend widerstandsfähig und sehr zuverlässig zeitgenau. Diese Vorzüge, dazu die bildschönen Gehäuse und die sorgfältig abgestimmte Blatt-Auswahl in einer solchen Preislage zeigen dem Kenner, dass hier die seltene Chance eines wirklichen Verkaufs-Schlagers gegeben ist.

Als Überraschung besonderer Art, auch für die Deutsche Uhrenwirtschaft überhaupt, enthält dieser Katalog erstmalig die neue

**Junghans Herren-Armbanduhr
mit automatischem Aufzug.**

Das sorgfältig konstruierte und präzise gearbeitete Werk mit beiderseitig rotierendem Aufzugpendel hat 22 Steine, Zentral-Sekunde und ist stoß- und wassergeschützt. Gehäuse- und Zifferblatt-Ausstattung sind ausgesucht elegant und zeitlos schön. Die im Zifferblatt-Ausschnitt kontrollierbare Gang-Reserve wird den Verkauf dieser neuen Junghans Automatic beflügeln. Eine besonders beigefügte Werkbeschreibung unterrichtet Sie über alle technischen Einzelheiten und Vorzüge.

. / . 2 .

POSTSTAMPEN
ALPHABETISCH
NACH WÄRMEN

TARIFKARTEN
FÜR TELEGRAMME, TELEPHON
UND TELEFON
LÄNDLICHE VERKEHR
STATIONEN



Junghans

VERKAUFSPREISE

zur

EINKAUFSPREISLISTE NR. 148

zum

Armbanduhren-Katalog Nr. 25 - 1. 5. 1952
und Nachtrag S. 28 - 1952

A U S G A B E A U G U S T 1 9 5 2



Junghans

PREISLISTE NR. 220

zum

Kurzzeitmesser-Prospekt S 31 / 1952

für

**Uhrenfach-
und Uhren-Einzelhandelsgeschäfte**

A U S G A B E 1 5 . A U G U S T 1 9 5 4

Nummer	Preis	Ausführung
310/0211	ASus	Telefonuhr, 6 Minuten Gangdauer
310/0212	AIss	„ 6 „ „ mit zusätzl. Lichtsignal
310/0213	ASus	„ 12 „ „
310/0509	LOiu	Sekunden-Stoppuhr ohne Signal, mit Minuten-Skala
310/0749	AArs	Kontrolluhr mit Glockensignal, 10 Minuten Gangdauer
310/0752	AArs	„ „ „ 60 „ „
310/0757	AArs	„ „ „ 120 „ „
310/0758	Oos	Kontrolluhr mit Signal, 10 Minuten Gangdauer
310/0759	Oos	„ „ „ 30 „ „
310/0760	Oos	„ „ „ 60 „ „
310/0780	AArs	„ „ „ 30 „ „
310/0790	BSiu	„ „ „ 10 „ „
310/0791	BSiu	„ „ „ 30 „ „
310/0792	BSiu	„ „ „ 60 „ „
310/0801	BSus	Kunststoffgehäuse elfenbeinfarbig, 60 Min. Gangdauer
310/0802	BSus	„ lindgrün 60 „ „
310/0803	BSus	„ hellblau 60 „ „
108/0001	LOss	Stoppuhr, $\frac{1}{8}$ Sekunden-Einteilung, 4 Steine
108/0002	LOss	„ $\frac{1}{10}$ „ „ 4 „
108/0006	LOss	„ $\frac{1}{100}$ Minuten- „ 4 „
108/0080	RLss	Doppelzeiger-Stoppuhr, $\frac{1}{100}$ Minuten-Einteilung, 5 Steine
108/0081	RLss	„ „ $\frac{1}{8}$ Sekunden-Einteilung, 5 Steine

Zu den bekannten Zahlungs-, Verkaufs- und Lieferungsbedingungen

GRUPPE 76

15 Steine

Junghans Damen-Armbanduhren

Ankerwerk J 99, 15 x 19 mm (6 $\frac{1}{4}$ “) 15 Steine

Nummer	Ladenpreis	Katalog Nr.25-1.5.52 Seite	Ausführung
76/6001	57.—	5	Gehäuse Goldauflage 20 Mikron mit Edelstahlboden, 15 Steine
76/6002	57.—	5	Gehäuse Goldauflage 20 Mikron mit Edelstahlboden, 15 Steine
76/6003	58.—	6	Gehäuse Goldauflage 20 Mikron mit Edelstahlboden, 15 Steine
76/6004	58.—	6	Gehäuse Goldauflage 20 Mikron mit Edelstahlboden, 15 Steine
76/6005	60.—	7	Gehäuse Goldauflage 20 Mikron mit Edelstahlboden, 15 Steine
76/6006	60.—	7	Gehäuse Goldauflage 20 Mikron mit Edelstahlboden, 15 Steine
76/6007	59.—	8	Gehäuse Goldauflage 20 Mikron mit Edelstahlboden, 15 Steine
76/6008	59.—	8	Gehäuse Goldauflage 20 Mikron mit Edelstahlboden, 15 Steine
76/6009	57.—	S.28 - 1952	Gehäuse Goldauflage 20 Mikron mit Edelstahlboden, 15 Steine
76/6010	57.—	S.28 - 1952	Gehäuse Goldauflage 20 Mikron mit Edelstahlboden, 15 Steine
76/6012	58.—	S.28 - 1952	Gehäuse Goldauflage 20 Mikron mit Edelstahlboden, 15 Steine
76/6014	60.—	S.28 - 1952	Gehäuse Goldauflage 20 Mikron mit Edelstahlboden, 15 Steine
76/6015	60.—	S.28 - 1952	Gehäuse Goldauflage 20 Mikron mit Edelstahlboden, 15 Steine
76/6019	59.—	S.28 - 1952	Gehäuse Goldauflage 20 Mikron mit Edelstahlboden, 15 Steine
76/6020	59.—	S.28 - 1952	Gehäuse Goldauflage 20 Mikron mit Edelstahlboden, 15 Steine

GRUPPE 97

7 Steine
stoßgeschützt

Junghans Herren-Armbanduhren

Ankerwerk J 98, 8 $\frac{1}{4}$ x 12“, 7 Steine, stoßgeschützt (D.B.P.)

Nummer	Ladenpreis	Katalog Nr.25-1.5.52 Seite	Ausführung
97/7020 RZ	35.—	10	Metallgehäuse verchromt mit Edelstahlboden, 7 Steine
97/7021 RZ	35.—	10	Metallgehäuse verchromt mit Edelstahlboden, 7 Steine
97/7022 RZ	36.—	11	Metallgehäuse verchromt mit Edelstahlboden, 7 Steine
97/7023 RZ	36.—	11	Metallgehäuse verchromt mit Edelstahlboden, 7 Steine
97/7024 RZ	36.—	12	Metallgehäuse verchromt mit Edelstahlboden, 7 Steine
97/7025 RZ	36.—	12	Metallgehäuse verchromt mit Edelstahlboden, 7 Steine

GRUPPE 95
**15 Steine
stoßgeschützt**
Junghans Herren-Armbanduhren

 Ankerwerk J 98, 8¼ × 12", **15 Steine, stoßgeschützt (D.B.P.)**

Nummer	Ladenpreis	Katalog Nr.25-1.5.52 Preis	Ausführung
95/1512 RZ	42.—	13	Metallgehäuse verchromt mit Edelstahlboden, 15 Steine
95/1513 RZ	42.—	13	Metallgehäuse verchromt mit Edelstahlboden, 15 Steine
95/1515 RZ	41.—	16	Metallgehäuse verchromt mit Edelstahlboden, 15 Steine
95/1517 RZ	42.—	14	Metallgehäuse verchromt mit Edelstahlboden, 15 Steine
95/1518 RP	43.—	14	Metallgehäuse verchromt mit Edelstahlboden, 15 Steine
95/1519 RP	43.—	15	Metallgehäuse verchromt mit Edelstahlboden, 15 Steine
95/1520 RP	42.—	15	Metallgehäuse verchromt mit Edelstahlboden, 15 Steine
95/1521 RP	53.—	18	Metallgehäuse verchromt mit Edelstahlboden, stoß- und wassergeschützt , 15 Steine
95/1522 RZ	53.—	18	Metallgehäuse verchromt mit Edelstahlboden, stoß- und wassergeschützt , 15 Steine
95/1523 RP	58.—	19	Metallgehäuse verchromt mit Edelstahlboden, 15 Steine stoß- und wassergeschützt, Sekunde aus der Mitte
95/1524 RZ	58.—	19	Metallgehäuse verchromt mit Edelstahlboden, 15 Steine stoß- und wassergeschützt, Sekunde aus der Mitte
95/1527 RP	42.—	16	Metallgehäuse verchromt mit Edelstahlboden, 15 Steine
95/1528 RP	48.—	17	Metallgehäuse verchromt mit Edelstahlboden, 15 Steine
95/1529 RZ	48.—	17	Metallgehäuse verchromt mit Edelstahlboden, 15 Steine
95/1530	42.—	S.28 - 1952	Metallgehäuse verchromt mit Edelstahlboden, 15 Steine
95/1533 RP	42.—	S.28 - 1952	Metallgehäuse verchromt mit Edelstahlboden, 15 Steine
95/1535 RP	42.—	S.28 - 1952	Metallgehäuse verchromt mit Edelstahlboden, 15 Steine
		Katalog Nr.25-1.5.52 Seite	
95/6005 RZ	52.—	20	Gehäuse Goldauflage 20 Mikron mit Edelstahlboden, 15 Steine
95/6007 RZ	52.—	21	Gehäuse Goldauflage 20 Mikron mit Edelstahlboden, 15 Steine
95/6008 RP	55.—	21	Gehäuse Goldauflage 20 Mikron mit Edelstahlboden, 15 Steine
95/6009 RP	55.—	20	Gehäuse Goldauflage 20 Mikron mit Edelstahlboden, 15 Steine
95/6010 RP	68.—	23	Gehäuse Goldauflage 20 Mikron mit Edelstahlboden, 15 Steine stoß- und wassergeschützt, Sekunde aus der Mitte
95/6011 RZ	68.—	23	Gehäuse Goldauflage 20 Mikron mit Edelstahlboden, 15 Steine stoß- und wassergeschützt, Sekunde aus der Mitte
95/6012	58.—	22	Gehäuse Goldauflage 20 Mikron mit Edelstahlboden, 15 Steine
95/6013	58.—	22	Gehäuse Goldauflage 20 Mikron mit Edelstahlboden, 15 Steine
95/6017 RP	52.—	S.28 - 1952	Gehäuse Goldauflage 20 Mikron mit Edelstahlboden, 15 Steine
95/6018 RP	52.—	S.28 - 1952	Gehäuse Goldauflage 20 Mikron mit Edelstahlboden, 15 Steine

GRUPPE 85
**16 und 17 Steine
stoßgeschützt**
Junghans Herren-Armbanduhren

 massives Ankerwerk J 80, 10¼", **16 und 17 Steine
stoßgeschützt (D.B.P. und D.B.P. angemeldet)**

Nummer	Ladenpreis	Katalog Nr.25-1.5.52 Seite	Ausführung
85/0167 RZ	75.—	26	Metallgehäuse verchromt mit Edelstahlboden, 17 Steine, Sekunde aus der Mitte
85/0178 RZ	80.—	27	Metallgehäuse verchromt mit Edelstahlboden, 16 Steine stoß- und wassergeschützt
85/0180 RZ	88.—	28	Metallgehäuse verchromt mit Edelstahlboden, 17 Steine, stoß- und wassergeschützt, Sekunde aus der Mitte
85/0183 RZ	66.—	25	Metallgehäuse verchromt mit Edelstahlboden, 16 Steine
85/0215 RP	68.—	25	Metallgehäuse verchromt mit Edelstahlboden, 16 Steine
85/0216	78.—	26	Metallgehäuse verchromt mit Edelstahlboden, 17 Steine, Sekunde aus der Mitte
85/0217 RP	84.—	27	Metallgehäuse verchromt mit Edelstahlboden, 16 Steine, stoß- und wassergeschützt
85/0218	92.—	28	Metallgehäuse verchromt mit Edelstahlboden, 17 Steine, stoß- und wassergeschützt, Sekunde aus der Mitte
85/0219 RP	92.—	28	Metallgehäuse verchromt mit Edelstahlboden, 17 Steine, stoß- und wassergeschützt, Sekunde aus der Mitte
85/6000	80.—	29	Gehäuse Goldauflage 20 Mikron mit Edelstahlboden, 16 Steine
85/6001	80.—	29	Gehäuse Goldauflage 20 Mikron mit Edelstahlboden, 16 Steine

GRUPPE 85 AUTOMATIC
**22 Steine
stoß- und wassergeschützt**
Junghans AUTOMATIC Herren-Armb.-Uhren

 massives Ankerwerk J 80/12, 10¼", **mit Selbstaufzug, 22 Steine
stoß- und wassergeschützt (D.B.P. und D.B.P. angem.)**

Nummer	Ladenpreis	Katalog Nr.25-1.5.52 Seite	Ausführung
85/7001 RP	135.—	31	Metallgehäuse verchromt mit Edelstahlboden, 22 Steine
85/7002 RP	135.—	31	Metallgehäuse verchromt mit Edelstahlboden, 22 Steine
85/7003	135.—	S.28 - 1952	Metallgehäuse verchromt mit Edelstahlboden, 22 Steine
85/7005	135.—	S.28 - 1952	Metallgehäuse verchromt mit Edelstahlboden, 22 Steine
85/7006	135.—	S.28 - 1952	Metallgehäuse verchromt mit Edelstahlboden, 22 Steine
		Katalog Nr.25-1.5.52 Seite	
85/7601 RP	150.—	31	Gehäuse Goldauflage 20 Mikron mit Edelstahlboden, 22 Steine
85/7602	150.—	S.28 - 1952	Gehäuse Goldauflage 20 Mikron mit Edelstahlboden, 22 Steine
85/7603	150.—	S.28 - 1952	Gehäuse Goldauflage 20 Mikron mit Edelstahlboden, 22 Steine
85/7604	150.—	S.28 - 1952	Gehäuse Goldauflage 20 Mikron mit Edelstahlboden, 22 Steine

GRUPPE **88**
19 Steine

Junghans Armband-Chronographen
Massives Ankerwerk J 88, 14^{mm}, 19 Steine
Breguetspirale Nivarox I

Nummer	Ladenpreis	Prospekt	Ausführung
88/0001 RZ	150.—	S.15 - 1951	Metallgehäuse verchromt mit Edelstahlboden, Silberblatt mit Radiumzahlen und -zeigern
88/0002 RZ	150.—	S.15 - 1951	Metallgehäuse verchromt mit Edelstahlboden, Schwarzblatt mit Radiumzahlen und -zeigern
88/0003 RZ	150.—	S.15 - 1951	Metallgehäuse verchromt mit Edelstahlboden, Silberblatt mit Radiumzahlen und -zeigern
88/6001 RZ	165.—	S.15 - 1951	Gehäuse Goldauflage 20 Mikron mit Edelstahlboden, Silberblatt mit Radiumzahlen und -zeigern
88/6002 RZ	165.—	S.15 - 1951	Gehäuse Goldauflage 20 Mikron mit Edelstahlboden, Schwarzblatt mit Radiumzahlen und -zeigern
88/6004	170.—	S.15 - 1951	Gehäuse Goldauflage 20 Mikron mit Edelstahlboden, Silberblatt mit aufgelegten Goldzahlen

GRUPPE **89**
20 Steine

Junghans Armbandwecker
Massives Ankerwerk J 89 mit Weckerwerk, 20 Steine
stoßgeschützt (D.B.P.) Nivarox-Spirale

Nummer	Ladenpreis	Prospekt	Ausführung
89/0002 RZ	150.—	S.16 - 1951	Metallgehäuse verchromt mit Edelstahlboden, Schwarzblatt mit Radiumzahlen und -zeigern
89/0003 RP	150.—	S.16 - 1951	Metallgehäuse verchromt mit Edelstahlboden, Silberblatt mit Goldreliefzahlen, Radiumpunkten und -zeigern
89/0005 RP	150.—	S.28 - 1952	Metallgehäuse verchromt mit Edelstahlboden, Silberblatt mit Goldreliefzahlen, Radiumpunkten und -zeigern
89/0006 RP	150.—	S.28 - 1952	Metallgehäuse verchromt mit Edelstahlboden, Schwarzblatt mit Goldreliefzahlen, Radiumpunkten und -zeigern
89/0007 RP	150.—	S.28 - 1952	Metallgehäuse verchromt mit Edelstahlboden, Silberblatt mit Goldreliefzahlen, Radiumpunkten und -zeigern
89/6001 RP	175.—	S.16 - 1951	Gehäuse Goldauflage 20 Mikron mit Edelstahlboden, Silberblatt mit Goldreliefzahlen, Radiumpunkten und -zeigern
89/6002 RZ	175.—	S.16 - 1951	Gehäuse Goldauflage 20 Mikron mit Edelstahlboden, Schwarzblatt mit Radiumzahlen und -zeigern
89/6003 RP	175.—	S.28 - 1952	Gehäuse Goldauflage 20 Mikron mit Edelstahlboden, Silberblatt mit Goldreliefzahlen, Radiumpunkten und -zeigern
89/6004 RP	175.—	S.28 - 1952	Gehäuse Goldauflage 20 Mikron mit Edelstahlboden, Silberblatt mit Goldreliefzahlen, Radiumpunkten und -zeigern



Junghans

NEUE MODELLE
in
Damen- und Herren-Armbanduhren

S. 29 · Oktober 1952

Junghans

Elegante Damen-Armbanduhren mit dem zuverlässigen und ganggenauen Ankerwerk J 99, 15 Steine



76/6011

76/6011

Goldauflage 20 Mikron mit Edelstahlboden. Matt vergoldetes Zifferblatt mit aufgelegten, vergoldet polierten Zahlen.

76/6013

Goldauflage 20 Mikron mit Edelstahlboden. Matt vergoldetes Zifferblatt mit aufgelegten, vergoldet polierten Zahlen.

76/6013

76/6016

Goldauflage 20 Mikron mit Edelstahlboden. Silberblatt mit schwarzem Reif und weißen Zahlen.

76/6016

76/6018

Goldauflage 20 Mikron mit Edelstahlboden. Silberblatt mit aufgelegten, vergoldet polierten Zahlen.

76/6018

Herren-Armbanduhren mit dem zuverlässigen und ganggenauen Ankerwerk J 98, 15 Steine, stoßgeschützt



95/1531

95/1531

Metallgehäuse verchromt mit Edelstahlboden, Silberblatt mit vergoldet polierten Zahlen und Strichen

95/1534

95/1534

Metallgehäuse verchromt mit Edelstahlboden, Silberblatt mit aufgelegten, vergoldet polierten Zahlen und Strichen

95/6014 RP

95/6014 RP

Goldauflage 20 Mikron mit Edelstahlboden. Silberblatt mit aufgelegten, vergoldet polierten Zahlen. Radiumpunkte und -zeiger

95/6016

95/6016

Goldauflage 20 Mikron mit Edelstahlboden. Silberblatt mit aufgelegten, vergoldet polierten Zahlen





UHRENFABRIKEN

Gebrüder Junghans & A

146 SCHRAMBERG IM SCHWARZWALD



Junghans

**EINKAUFS-PREISLISTE
Nr. 157**

zum Prospekt S 29 - Oktober 1952

über

Damen- und Herren-Armbanduhren

Gr. 76 - 15 Steine

Gr. 95 - 15 Steine

A U S G A B E O K T O B E R 1 9 5 2

GRUPPE 76
15 Steine

Junghans Damen-Armbanduhren
Ankerwerk J 99, 15 x 19 mm (6³/₄"') 15 Steine

Nummer	Preis	Prospekt	Ausführung
76/6011	34.35	S 29 - 1952	Goldauflage 20 Mikron mit Edelstahlboden, 15 Steine
76/6013	35.—	S 29 - 1952	„ 20 „ „ „ 15 „
76/6016	36.25	S 29 - 1952	„ 20 „ „ „ 15 „
76/6018	35.60	S 29 - 1952	„ 20 „ „ „ 15 „

GRUPPE 95
15 Steine
stoffgeschützt

Junghans Herren-Armbanduhren
Ankerwerk J 98, 8³/₄ x 12"') 15 Steine, stoffgeschützt (D. B. P.)

Nummer	Preis	Prospekt	Ausführung
95/1531	26.25	S 29 - 1952	Metallgehäuse verchromt mit Edelstahlboden, 15 Steine
95/1534	26.25	S 29 - 1952	Metallgehäuse verchromt mit Edelstahlboden, 15 Steine
95/6014RP	32.50	S 29 - 1952	Goldauflage 20 Mikron mit Edelstahlboden, 15 Steine
95/6016	32.50	S 29 - 1952	Goldauflage 20 Mikron mit Edelstahlboden, 15 Steine

Zu den bekannten Zahlungs-, Verkaufs- und Lieferbedingungen

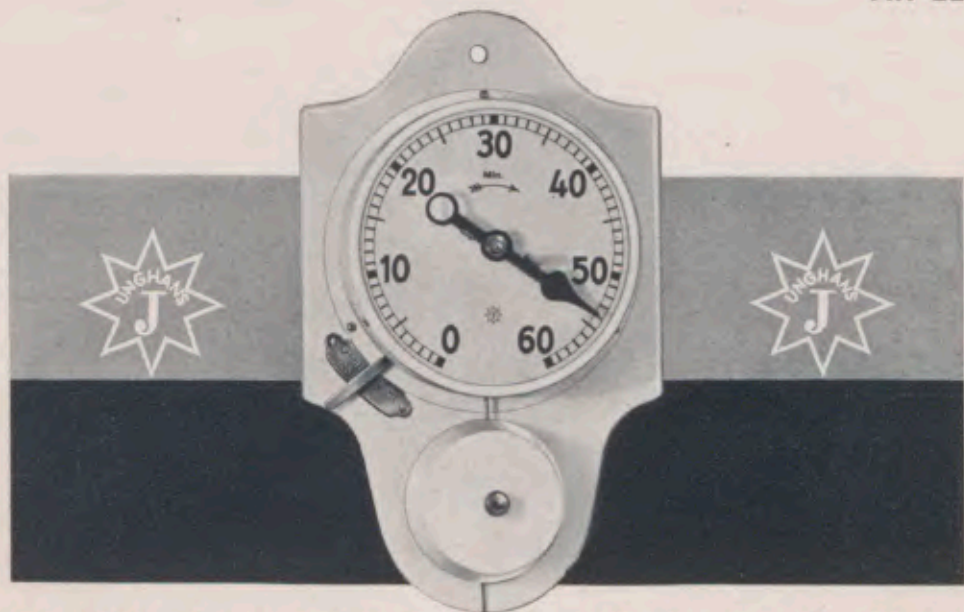

KURZZEITMESSER

Telefonuhr mit Glockensignal



Nr. 310/0213
Durchmesser 9,5 cm

Gangdauer:

Nr. 310/0211 = 6 Min.
Nr. 310/0213 = 12 Min.

Glockenzeichen bei
3 und 6 Minuten
bzw. 3, 6, 9 u. 12 Minuten

Aufzug durch seitlichen
Hebel — Stopphebel

Messinggehäuse braun
oxydiert, staubdicht

Telefonuhr

mit elektr. Betätigung eines
optisch. u. akustisch. Signals



Nr. 310/0212
Durchmesser 9,5 cm

6 Minuten Gangdauer

Glockenzeichen
bei 3 u. 6 Min.

Die Auslösung des Kontakts
erfolgt etwa 30 Sek. vor Ab-
lauf der 3. u. 6. Minute und
dauert, bis das Glockenzei-
chen zur 3. u. 6. Minute ertönt

Aufzug durch seitlichen Hebel

Stopphebel

Messinggehäuse braun
oxydiert, staubdicht



Nr. 310/0710
Höhe 15 cm

Kontrolluhr mit Signal

Gangdauer:

Nr. 310/0705 = 10 Minuten
Nr. 310/0706 = 30 Minuten
Nr. 310/0710 = 60 Minuten

Aufzug von Gehwerk und
Läutwerk durch den
Zeiger

Signal nach Ablauf der
eingestellten Zeit

Metallgehäuse weiß lackiert



Nr. 310/0510
Höhe 15 cm

Sekunden- Stoppuhr mit Minutenanzeiger

36 Stunden Gangdauer
ohne Glockenzeichen

für Zeitbeobachtungen von
1-60 Sekunden und von
1-60 Minuten

Aufzug u. Zeigereinstellung
hinten - Stopphebel

Metallgehäuse weiß lackiert



Nr. 310/0503
Durchmesser 21 cm

Dunkelkammer- Uhr

Sekunden-Stoppuhr
ohne Signal

36 Stunden Gangdauer

Anzeigegebiet:
von 1-60 Sekunden
und 1-10 Minuten

Stopphebel und Nullstellung

Metallgehäuse mattschwarz
lackiert



Nr. 310/0749
Höhe 25,5 cm

Kontrolluhr mit Signal

10 Minuten Gangdauer

Für Beobachtungen von
30 Sekunden bis 10 Minuten

Aufzug von Gehwerk und
Läutwerk durch den Zeiger

Stopphebel

Zifferblatt unter Glas

Glocke und Gehäuse schwarz
auf Nußbaum-Holz Brett

Kurzzeitmesser zum Einbau - mit Glockensignal

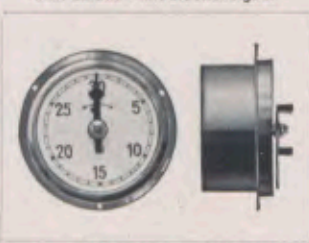

Nr. 310/0768 - 310/0782
Durchmesser 7,5 cm

Gangdauer:

Nr. 310/0767 = 10 Min.
Nr. 310/0768 = 30 Min.
Nr. 310/0769 = 60 Min.
Nickelreif

Nr. 310/0781 = 10 Min.
Nr. 310/0782 = 30 Min.
Nr. 310/0783 = 60 Min.
Schwarzer Reif

Aufzug von Gehwerk
und Läutwerk durch
den Zeiger

Signal nach Ablauf

Kurzzeitmesser

zum Einbau - mit Glockensignal



Nr. 310/0786 - 310/0789
Durchmesser 12,8 cm

Gangdauer:

Nr. 310/0784 = 10 Minuten
Nr. 310/0785 = 30 Minuten
Nr. 310/0786 = 60 Minuten
Nickelreif

Nr. 310/0787 = 10 Minuten
Nr. 310/0788 = 30 Minuten
Nr. 310/0789 = 60 Minuten
Schwarzer Reif

Aufzug von Gehwerk und
Läutwerk durch den
Zeiger

Signal nach Ablauf



Nr. 310/0507
Gehäuse 21 cm Ø

1/100-Minuten- Zeitmesser

ohne Signal — A. W. F. Norm

36 Stunden Gangdauer

für Zeitbeobachtungen von
1/100 Min. bis 1 Min. und von
1-60 Minuten — Stopphebel

Metallgehäuse mattschwarz
lackiert
Sockel Eiche gebeizt



Nr. 310/0509
Gehäuse 21 cm Ø

Sekunden- Stoppuhr mit Minuten-Skala ohne Signal

36 Stunden Gangdauer

Für Zeitbeobachtungen von
1-60 Sekunden und von
1-60 Minuten

Stopphebel

Metallgehäuse mattschwarz
lackiert
Sockel Eiche gebeizt



Nr. 310/0752
Höhe 25,5 cm

Kontrolluhr mit Signal

Gangdauer:

Nr. 310/0780 = 30 Minuten
Nr. 310/0752 = 60 Minuten
Nr. 310/0757 = 120 Minuten

Für Beobachtungen von:
2-30 Min., 2-60 Min., 2-120 Min.

Aufzug von Gehwerk und
Läutwerk durch den Zeiger

Stopphebel

Zifferblatt unter Glas
besonders geeignet als
Backwächter, Badeuhr,
Bestrahlungsuhr usw.

Glocke und Gehäuse weiß auf
weiß lackiertem Holz Brett



Nr. 310/0756
Höhe 25,5 cm

Sekunden- Kontrolluhr mit Signal

60 Sekunden Gangdauer

Für Beobachtungen von
2-60 Sekunden

Aufzug von Gehwerk und
Läutwerk durch den Zeiger

Stopphebel

Zifferblatt unter Glas
besonders geeignet für
Hospitäler, Röntgen-Institute
Härtereien, fotografische
Ateliers usw.

Glocke und Gehäuse weiß auf
weiß lackiertem Holz Brett

Kontrolluhr

mit Signal

Gangdauer:

Nr. 310/0750 = 30 Minuten

Nr. 310/0751 = 60 Minuten

Für Zeitbeobachtungen von
2-30 Min. und 2-60 Min.

Umlaufende Sekund.-Scheibe

Kurzes Glockenzeichen alle

2 Minuten - Signal nach Ab-

lauf der eingestellten Zeit

Aufzug von Gehwerk und

Läutewerk durch den Zeiger

Stopphebel

Zifferblatt unter Glas

Gehäuse u. Glocke schwarz

auf Nußbaum-Holzbrett



Nr. 310/0754

Höhe 25,5 cm

Kontrolluhr

(Billarduhr) mit Signal

Gangdauer:

Nr. 310/0754 = 30 Minuten

Nr. 310/0755 = 60 Minuten

Für Beobachtungen von

2-30 Min. und 2-60 Min.

Aufzug von Gehwerk und

Läutewerk durch den Schlüssel

Stopphebel

Zifferblatt unter Glas

Gehäuse u. Glocke schwarz

auf Nußbaum-Holzbrett

Kontrolluhr

mit Signal

Aufzug und Einstellung durch

den Knebel

Anzeigegebiet:

Nr. 310/0720 = 10 Minuten

Nr. 310/0721 = 30 Minuten

Nr. 310/0722 = 60 Minuten

Nr. 310/0723 = 120 Minuten

Signal nach Ablauf der ein-

gestellten Zeit - Stopphebel

Metallgehäuse schwarz

lackiert

Staub- und dampfdicht



Nr. 310/0729

Höhe 16,5 cm

Kontrolluhr

mit Signal

Aufzug und Einstellung durch

den Knebel

Einstellbarer Begrenzungs-

zeiger (rot)

Anzeigegebiet:

Nr. 310/0728 = 10 Minuten

Nr. 310/0729 = 30 Minuten

Nr. 310/0730 = 60 Minuten

Nr. 310/0731 = 120 Minuten

Zifferblatt u. Zeiger unter Glas

Stopphebel

Metallgehäuse schwarz

lackiert

Staub- und dampfdicht

Stoppuhren



Nr. 108/0001

Weißmetall, 18¹/₂ mm, ¹/₂ bass.

mit ¹/₅ Sekunden-Einteilung

Ankerwerk Nr. J 29a, 4 Steine

stoßgeschützt



Nr. 108/0002

Weißmetall, 18¹/₂ mm, ¹/₂ bass.

mit ¹/₁₀ Sekunden-Einteilung

Ankerwerk Nr. J 29a, 4 Steine

stoßgeschützt



Nr. 108/0006

Weißmetall, 18¹/₂ mm, ¹/₂ bass.

mit ¹/₁₀₀ Minuten-Einteilung

Ankerwerk Nr. J 29a, 4 Steine

stoßgeschützt



Nr. 310/0750

Höhe 25,5 cm



Nr. 310/0722

Höhe 16,5 cm



JUNGHANS

ATO

ATTRACTIVE

1000 DAY

GLASSDOME

CLOCKS

EXACT

TIMEKEEPERS



300/7771

28 x 20 cm –
11 x 7 7/8 inches

Brass base gilt polished,
glassdome, jewelled
movement polished.

Silver dial with raised
gilt polished figures.

2/3 seconds pendulum.

Special dry battery,
size 3.



JUNGHANS

ATO

Brass base gilt polished,
glassdome, jewelled
movement polished.

Silver dial with black
roman figures.

2/3 seconds pendulum.

Special dry battery,
size 3.



300/7772

28 x 20 cm –
11 x 7 7/8 inches

Below are a few particulars of how to install such clocks, to set them going and to regulate them.

- 1 Unpacking.** The mechanism and the glass case are packed separately. Remove all the packing material (Wadding and Pads).
- 2 How to close the circuit,** is described in a special instruction which is included with every clock.
- 3 How to install the clock and where.** The clock ought to have a position that is free from strong vibration. Do not place the clock on furniture that is not standing firmly. The neighbourhood of larger ironpieces such as safes and stoves is to be avoided. The clock would not stop on their account but in the interest of good time-keeping there should be no larger ironmasses within a distance below 1 m. (39 1/2 inches).
- 4 Release of Pendulum; Installation in perpendicular position.** When the definite place for the clock has been chosen, the pendulum is to be released for which purpose the special screw as described in the individual instruction is to be unscrewed. For further details see special instruction. If later on the clock is sent away then the pendulum has to be fixed again.

This is very important to avoid damage of the suspension spring. By turning the fixing-screws on both sides the pendulum point is to be brought exactly over the centrepoint; after this give the pendulum a slight push.

- 5 Contactcarrier.** In all actions described above it is important to avoid that the contactcarrier is bent by an awkward touch. This contact is set exactly in the factory.
- 6 Regulating the Ato-Clock.** Every Junghans Ato-Clock supplied by the factory should be regulated once more on the spot of its final destination. The magnetism of the Earth, ironmasses in the neighbourhood etc. slightly influence the going of the clock. When once the exact regulation is done at the actual destination the timekeeping remains constant and very exact.

Regulating the Ato-Clock.

The Regulation of the Junghans Ato-Clock is effected by screwing up – or downwards the pendulum bulk just according to requirement. (See special instruction, which is included in every clock.)

The pendulum rod consists of a Nickelsteel combination with small expansion capacity.



JUNGHANS

ATO

Guarantee 3 Years

DISTRIBUTED BY

S. BENABOU BROTHERS SA.

9, Rue Léonard de Vinci

TANGIER / MOROCCO

PRINTED IN GERMANY

TECHNISCHE BESCHREIBUNG UND ANLEITUNG FÜR
DIE MONTAGE, INGANGSETZUNG
UND ÜBERWACHUNG DER



ATO-Minutenspringer-UHRENANLAGEN

1 Leitungsbau und Installationsmaterial

- a) An Abzweigungen sollten stets Abzweigdosen (Porzellan- oder Bakelitausführung) verwendet werden.
- b) Leitungsverbindungen sollten gut verschraubt oder noch besser verlötet werden.
- c) Lötstellen sollten nur mit einem säurefreien Lötmedium, am besten Kolophonium, behandelt werden.
- d) Bei der Verlegung der Leitung darauf achten, daß die Isolation des Leiters nicht beschädigt wird.
- e) Bei Bleikabel beachten, daß der Mantel mit dem Leiter keinen Schluß bekommt.
- f) Für Leitungen, welche nicht in Rohr verlegt sind, Krampen mit Preßspaneinlage verwenden.
- g) Bei nicht verzinnem Kupferdraht sind die Leitungsenden, welche an die Uhren, Relais oder Batterie geklemmt werden, zu verzinnen.

2 Schaltungsschema der ATO-Uhrenanlage

Es ist jeweils das Schaltungsschema beigeheftet, welches der gelieferten ATO-Uhrenanlage entspricht. Die Klemmen an den Uhren, Relais etc. sind beschriftet, sodaß ohne weiteres zu ersehen ist, wie die Leitungsdrähte an die Klemmen angeschlossen werden müssen.

3 Die Montage der Hauptuhr

Das Antriebssystem der ATO-Uhr macht es erforderlich, daß die Uhr nicht in der Nähe großer Eisenmassen z. B. Eisenträger, Betonwänden, Rohrleitung oder dergl. aufgehängt wird. Außerdem ist es notwendig, daß die ATO-Hauptuhr, wie auch jede andere gute Pendeluhr, Normaluhr oder dergl. an einer erschütterungsfreien, stabilen, trockenen, möglichst gemauerten Wand angebracht wird. Auch die Nähe eines Heizkörpers sollte vermieden werden.

Für das Aufhängen und Regulieren der ATO-Hauptuhr hat die jeder Hauptuhr beiliegende

Ingangsetzungs-Vorschrift „WANDUHREN“

Gültigkeit. Der Antrieb des Pendels erfolgt in der gleichen Weise wie bei den ATO-Einzeluhren, lediglich mit dem Unterschied, daß ein Pendel mit Doppelgewichten verwendet wird. Da bei der Hauptuhr das Pendel zusätzlich den Minuten-Polwendekontakt antreiben muß, so ist durch das schwere Pendel ein genauer Gang gewährleistet.

Bei diesem Pendel entspricht im Gegensatz zu ATO-Einzeluhren:

Eine Umdrehung der Pendelmasse = ca. 45 Sek./24 h,

Ein Teilstrich der Pendelmasse = ca. 3 Sek./24 h.

Die Hauptuhr hat genau so wie die Einzeluhr ein besonderes, im Uhrkasten eingebautes Element Type 5 zum Antrieb des Pendels.

Sehr wichtig!

Bei den Hauptuhren befinden sich unterhalb der beiden Gehäuseschrauben zwei Löcher im Uhrkasten, damit die Uhr fest an die Wand geschraubt werden kann. Es ist unbedingt notwendig, daß die Uhr unverrückbar befestigt ist. Beim Festschrauben ist natürlich darauf zu achten, daß die Uhr genau lotrecht hängt (lotrechte Einstellung der Pendelspitze mit der Schraubenspitze).

4 Die Funktion der Hauptuhr

Die Funktion und der Aufbau der ATO-Hauptuhr, ausgenommen des Polwendekontaktes und des Fortschalters, ist genau gleich wie bei der ATO-Einzeluhr.

Betreffend der Funktion des Polwendekontaktes ist folgendes zu beachten:

- Die beiden Kontaktfedern werden durch Hebekurven des doppelarmigen Polwenders gleichzeitig angehoben.
- Die beiden Kontaktfedern müssen von den Hebekurven zu gleicher Zeit, d. h. mit gleichem Pendelschlag auf die Platinkontakte des doppelarmigen Polwenders auffallen.
- Die Kontaktdauer beträgt 2 Sekunden bzw. 2 volle Pendelschwingungen. Die beiden Kontaktfedern müssen gleichzeitig von den Platinkontakten des Polwenders abfallen d. h. mit gleichem Pendelschlag.
- Die Platinstifte der Kontaktfedern dürfen von den Platinkontakten des Polwenders nicht zu tief, d. h. nur etwa um den Betrag der Stiftstärke abfallen.
- Der Kontaktdruck der Kontaktfedern und Stromleitfedern beträgt 2 gr.
- Bei Verschmutzung sind sämtliche Kontaktstellen zu reinigen. Die Reinigung geschieht mit einem weichen Stück Leder, welches auf einem Putzholz befestigt ist und erst in Benzin und nach dieser Vorreinigung in Spiritus getaucht wird. Sodann werden die Kontaktstellen mit einem Putzholz, an welchem ein sauberes kleines Stück Leder befestigt ist, nachpoliert, damit die Kontaktstellen metallisch rein sind. Die Kontakte dürfen wegen Handschweiß nach dem Reinigen nicht mehr mit den Fingern berührt werden.
- Bei Wiederaufsetzen des Sekundenzeigers ist darauf zu achten, daß Kontakt erfolgt, wenn der Sekundenzeiger auf der 60. Sekunde steht. Wenn kein Meßinstrument zur Verfügung steht, so kann dies mittels einer angeschlossenen Nebenuhr kontrolliert werden.

Sollten die Kontakte nach langjährigem Betrieb stark abgenützt sein, so müssen dieselben gegen neue ausgewechselt werden. Das Uhrwerk kann in diesem Falle auch abgeschraubt und an uns zwecks Überholung eingesandt werden, sofern nicht vorgezogen wird, die ganze Hauptuhr zum Nachsehen an uns einzusenden.

Bei dem in der Hauptuhr eingebauten Fortschalter liegen die unter dem doppelarmigen Hebel befindlichen Federn mit starkem Druck auf den Kontaktbolzen auf, damit insbesondere in der Mittelstellung ein guter Stromübergang vorhanden ist. Die Betätigung des Fortschalters soll nicht zu hastig erfolgen beim Nachschalten der Nebenuhren.

5 Entstörung, Funkenschutz und Sicherung

In der Hauptuhr ist ein Kondensator oder ein Widerstand zwecks Funkenlöschung eingebaut. Dadurch ist der Kontakt für lange Zeit betriebsfähig. Gleichzeitig wird eine Rundfunkentstörung erzielt. Diese Kontakt-Schutzeinrichtung bleibt ein für alle Mal eingebaut, unberücksichtigt der Nebenuhrzahl, sofern keine Umstellung auf höhere Spannung erfolgt.

Zur Vermeidung von Beschädigungen der Elemente bei Kurzschluß ist in die Hauptuhr oben links eine Feinsicherung 200 oder 250 mA. (5 × 20 mm) eingebaut. Sollte diese Sicherung einmal durchbrennen, so ist in jedem Elektro- oder Radlofachgeschäft eine Ersatzsicherung erhältlich oder kann durch uns bezogen werden.

6 Die Montage der Nebenuhren

Zunächst schließe man die Hauptuhr und die Batterie an die Leitung an. Damit kein Kurzschluß entsteht, dürfen die freien Drahtenden für die Nebenuhren sich nicht berühren.

Bei Anlagen mit einer Außenuhr wird diese zuerst an die Leitung angeschlossen. Wenn die Außenuhr nach dem Einstellen mittels des Fortschalters mit der Hauptuhr nicht übereinstimmt, d. h. um 1 Minute zurückbleibt, so müssen die Anschlußdrähte der Außenuhr umgepolt werden. Man kann auch den Minutenzeiger der Hauptuhr verstellen und das Pendel so lange anhalten, bis die Zeitdifferenz ausgeglichen ist. Nun können sämtliche Nebenuhren mit Werk 255/1-4 für Innenräume an die Leitung angeschlossen werden, wobei auf die Polarität nicht geachtet zu werden braucht.

Bei diesen Nebenuhren können die Zeiger von Hand eingestellt werden mittels des Zeigerstellknopfes oder bei Lünettenverschluß bzw. ohne Glasverschluß direkt. **Das Anschließen und Einstellen dieser Uhren ist auf der Rückseite jeder Uhr erläutert.**

7 Die Funktion der Nebenuhrwerke

Wir fertigen Nebenuhrwerke in drei Typen und zwar:

- Werk 255/1-4 für Innenuhren bis 45 cm Ø;
- Werk 241/6 und 7 für Innenuhren und für Außenuhren in einseitiger und doppelseitiger Ausführung bis 100 cm Ø. (Bei Außenmontage nur mit Schutzglas);
- Nebenuhrwerk 242. Großes, einseitiges Nebenuhrwerk für Zifferblätter 0,8-1,0 m Ø ohne Windschutz, bis 1,6 m Ø mit Windschutz.

Die Nebenuhrwerke Nr. 255 und Nr. 241 haben umlaufende runde Magnete. Bei jedem minutlichen Stromimpuls wird der runde Magnet um 180° weitergedreht. Es sind Einfallhebel eingebaut, um ein Rückwärtslaufen der Magnete zu verhindern.

Bei der Reparatur ist besonders darauf zu achten, daß zwischen dem runden Magnet und den Polschuhen bzw. dem schmalen Luftspalt sich kein Fremdkörper, insbesondere Eisenspäne oder dgl. befinden, welche unter Umständen das Weiterschalten des Ankers behindern.

Beim Ausbau des Ankers, wie überhaupt der ganzen Räder, zwecks Reinigung sollten die mit rotem Lack gesicherten Schrauben der Polschuhe nicht gelöst werden, da der Luftspalt in der Fabrik genau eingestellt wurde.

Werk Nr. 242 ist mit einem Schwinganker versehen. Das Werk kann zwecks Reinigung unbedenklich auseinandergenommen werden. Es ist lediglich darauf zu achten, daß die mit rotem Lack gesicherten Stell-schrauben an der hinteren Platine für den Anschlag der Schaltklinken nicht verstellt werden.

8 Die Montage und Beleuchtungseinrichtung der Außenuhr

Über die Befestigungsart der doppelseitigen Außenuhr können wir nur einige Richtlinien angeben, da diese ganz von der Beschaffenheit des Mauerwerkes abhängt.

Die Sockelplatte der Außenuhr hat 4 Befestigungslöcher, sodaß die Uhr mittels 4 Gewindebolzen und Muttern an der Mauer festgeschraubt werden kann.

Bei starkem Mauerwerk aus Backstein oder Eisenbeton kann man je nach Größe der Außenuhr genügend lange und verschränkte Befestigungsbolzen mit 1/2 oder 3/8 Zoll Gewinde einzementieren. Bei schwachem Mauerwerk muß man die Außenuhr mit durchgehenden Befestigungsbolzen (1/2 oder 3/8 Zoll) unter Zwischenlegung von Verbindungsplatten an der Innenseite der Mauer befestigen. Bei starken Holzbalken kann man je nach Größe der Außenuhr 1/2 oder 3/8 Zoll-Holzschrauben verwenden. Über die Befestigungsart kann man sich an Ort und Stelle durch einen Baufachmann oder Elektrofachmann, welcher gleichzeitig die Leitung verlegt, beraten lassen.

Einseitige Außenuhren werden mit entsprechenden Befestigungsbolzen an den seitlich vorstehenden Laschen an der Mauer befestigt. Einseitige Einbaurahmen-Außenuhren werden in einen entsprechend großen Ausbruch in die Mauer eingelassen.

Unsere Außenuhren Gruppe 40 sind mit Beleuchtungseinrichtungen ausgestattet. Sofern bei der ATO-Uhrenanlage eine Außenuhr mit installiert wird, so ist es erforderlich, daß von einem Elektrofachmann die Zuleitung für die Außenuhr-Beleuchtung verlegt wird. **Das Uhrgehäuse muß entsprechend den VDE-Vorschriften geerdet werden.** Das aus dem Gehäuse herausragende Kabel führt zu diesem Zweck einen Erdleitungsdraht.

Im Innern des Uhrgehäuses sind je nach Gehäusetype drei bis vier und im Transparentkasten zwei Lampenfassungen vorgesehen. In diese Fassungen werden nach Montage der Außenuhr an Ort und Stelle die Glühlampen eingesetzt, welche der Spannung des Lichtnetzes entsprechen. Die Glühbirnen können bequem eingesetzt werden durch Abschrauben der seitlichen Blechverkleidungen am Gehäuse. Wir empfehlen mattierte Glühbirnen mit je 15-25 Watt.

Bei Ausführung mit Leuchtröhren wird die Uhr anschlussfertig geliefert, d. h. mit Röhren. Die Röhren sind jedoch für den Transport herausgenommen und liegen besonders verpackt im Zusatz-Transparent oder Uhrgehäuse bei.

The first part of the book is devoted to a general history of the United States from its discovery to the present time. It is divided into three volumes. The first volume contains the history of the discovery and settlement of the continent, the formation of the colonies, and the struggle for independence. The second volume contains the history of the formation of the Constitution and the early years of the Republic. The third volume contains the history of the Republic from the death of George Washington to the present time.

THE HISTORY OF THE UNITED STATES

The second part of the book is devoted to a general history of the United States from its discovery to the present time. It is divided into three volumes. The first volume contains the history of the discovery and settlement of the continent, the formation of the colonies, and the struggle for independence. The second volume contains the history of the formation of the Constitution and the early years of the Republic. The third volume contains the history of the Republic from the death of George Washington to the present time.

The third part of the book is devoted to a general history of the United States from its discovery to the present time. It is divided into three volumes. The first volume contains the history of the discovery and settlement of the continent, the formation of the colonies, and the struggle for independence. The second volume contains the history of the formation of the Constitution and the early years of the Republic. The third volume contains the history of the Republic from the death of George Washington to the present time.



Junghans

EINKAUFS-PREISLISTE

NR. 146

ZUM HAUPTKATALOG 1950
UND NACHTRAGSKATALOG 1952

für

Uhrenfach- und
Uhren-Einzelhandelsgeschäfte

A U S G A B E A U G U S T 1 9 5 2

Diese Preisliste ersetzt alle früheren Listen



Junghans

EINKAUFS-PREISLISTE

NR. 146

ZUM HAUPTKATALOG 1950
UND NACHTRAGSKATALOG 1952

für
Uhrenfach- und
Uhren-Einzelhandelsgeschäfte

A U S G A B E A U G U S T 1 9 5 2

Diese Preisliste ersetzt alle früheren Listen

Zahlungs-, Verkaufs- und Lieferbedingungen im Verkehr mit Uhrenfach- und Uhreneinzelhandels-Geschäften

- I. 1. Die Rechnung ist zahlbar 45 Tage ab Rechnungsdatum rein netto.
Bei **Zahlung innerhalb 14 Tagen** nach Rechnungsdatum wird **3% Skonto** gewährt.
Bei **Zahlung innerhalb 30 Tagen** nach Rechnungsdatum wird **2% Skonto** gewährt.
Einer förmlichen Inverzugsetzung bedarf es nicht. Nach Fälligkeit werden Verzugszinsen in Höhe von 2% über dem jeweiligen Diskont der Landeszentralbank berechnet.
2. Bei Zahlung mit Wechseln oder Kundenpapieren, die mit dem Lieferanten vorher zu vereinbaren ist, werden, soweit deren Verfall das Ziel überschreitet, Diskontspesen berechnet. Als Diskontspesen wird der jeweilige Diskontsatz der Landeszentralbank berechnet, vorausgesetzt, daß die Wechsel von der Landeszentralbank ohne Zwischengiro einer Bank übernommen werden. In diesem Falle und für Wechsel auf Nebenplätze kommen die tatsächlichen Bankspesen in Anrechnung.
3. Die gelieferten Uhren bleiben bis zur vollständigen Bezahlung aller aus der Geschäftsverbindung erwachsenen Forderungen unser Eigentum. Sie dürfen, solange der Eigentumsvorbehalt besteht, nicht verpfändet und nur im gewöhnlichen Geschäftsvorgang veräußert werden. Im letzteren Falle geht die durch den Weiterverkauf entstandene Forderung in Höhe des Einkaufspreises auf uns über. Von einer etwaigen Pfändung der unter Eigentumsvorbehalt stehenden Waren sind wir unverzüglich in Kenntnis zu setzen.
- II. 1. **Preisstellung. Zur Berechnung kommen die am Liefertag gültigen Preise.** Bei etwa eintretenden Preisabschlägen wird eine rückwirkende Vergütung auf bereits gelieferte Ware nicht gewährt.
2. **Das Recht zum Rücktritt** von den Aufträgen ist gegeben:
- a) für den Besteller, wenn die Lieferung nach der Erklärung der Fabrik unmöglich ist, oder wenn die Fabrik die zur Behebung eines von ihr zu vertretenden Mangels gestellte Frist durch ihr Verschulden hat fruchtlos verstreichen lassen; außerdem gemäß § 326 BGB., wenn die Fabrik im Lieferungsverzug ist. Die Geltendmachung anderer Ansprüche, insbesondere Schadenersatzansprüche, ist ausgeschlossen.
- b) für die Fabrik, wenn unvorhergesehene Ereignisse die Lieferung erheblich erschweren oder wenn sich nachträglich die Unmöglichkeit der Ausführung herausstellt, z. B. infolge behördlicher Anordnungen von Rohstoffschwierigkeiten, von Betriebsstörungen oder Kriegszustand. Teillieferungen sind zulässig. Zugesagte Liefertermine gelten nur annähernd.
- Wenn nach Abschluß des Liefervertrages in der Person des Käufers oder in seinen Vermögensverhältnissen eine wesentliche Verschlechterung eintritt oder eine solche früher eingetretene bekannt geworden ist, so wird der Kaufpreis für die bereits gelieferte Ware sofort fällig. Die noch nicht angenommene Ware kann zurückgerufen und für diese und die noch zu liefernden Waren Sicherheitsleistung verlangt werden.
3. **Kisten und Verpackung** sind bei Bahnsendungen im Umfang einer Originalkiste, die 50 oder 100 Wecker umfaßt, frei. Bei kleineren Bahnsendungen werden die Kisten anteilig, bei Postsendungen voll berechnet.
4. **Lieferung** erfolgt franko Frachtgut Station des Empfängers bei Sendungen im Werte von mehr als DM 400.—. Bei anderer Versandart (Post, Expreßgut, Eilgut, Lieferauto) hat der Besteller die dadurch entstehenden Kosten zu tragen.
Der Versand erfolgt in allen Fällen auf Rechnung und Gefahr des Bestellers.
5. **Versicherung:** Sämtliche Sendungen werden, wenn nicht im einzelnen Falle eine abweichende Vereinbarung vorliegt, auf Kosten des Bestellers in Höhe des Rechnungsbetrages versichert.
6. **Beanstandungen** können nur dann berücksichtigt werden, wenn solche innerhalb 8 Tagen nach Empfang der Ware erfolgen. Bei Transportschäden ist eine bahn- bzw. postamtliche Bescheinigung der Empfangsstation unbedingt erforderlich.
7. **Erfüllungsort** für Lieferung und Zahlung sowie **Gerichtsstand** für alle Streitigkeiten ist **Schramberg**.

Andere als die vorstehenden Bedingungen gelten nur dann, wenn sie von der Fabrik schriftlich bestätigt sind.

GEBRÜDER JUNGHANS A.-G.
Schramberg

GRUPPE 101

Reisewecker in Metallgehäusen (Kodakform)

1 Tag Qualitäts-Weckerwerk J 75, 2 Steine

Nummer	Preis	Katalog	Ausführung
101/0268 RZ	16.50	1950 - S.8	Metallgehäuse braun
101/2275 RZ	16.50	1952 - S.5	Metallgehäuse rot
101/2276 RZ	16.50	1952 - S.5	Metallgehäuse braun
101/2278 RP	18.75	1952 - S.6	Metallgehäuse blau
101/0273	6.60	1950 - S.8	Lederetui Ecrasé glanzbraun zu 101/0268 RZ und 101/2275-2278 RZ

GRUPPE 101

Reisewecker in Lederetuis

1 Tag Qualitäts-Weckerwerk J 75, 2 Steine

Nummer	Preis	Katalog	Ausführung
101/2282 RZ	17.20	1950 - S.10	= 101/0264 RZ Lederetui braun, Silberblatt
101/2289 RZ	19.75	1952 - S.8	Lederetui Erasé braun (Gold)
101/2290 RZ	19.75	1952 - S.8	Lederetui Ecrasé grün
101/2291 RZ	16.50	1952 - S.7	Lederetui rot
101/2292 RZ	16.50	1952 - S.7	Lederetui braun
101/2293 RZ	16.50	1952 - S.7	Lederetui dunkelgrün
101/2295 RZ	22.75	1952 - S.9	Lederetui Ostind. Saffian rot
101/2296 RZ	22.75	1952 - S.10	Lederetui Ostind. Saffian braun
101/2297 RZ	22.75	1952 - S.9	Lederetui Ostind. Saffian dunkelgrün
101/2298 RZ	22.75	1952 - S.10	Lederetui Ostind. Saffian schwarz
101/2302 RP	25.50	1952 - S.11	Lederetui Boxcalf rot
101/2303 RP	25.50	1952 - S.11	Lederetui Boxcalf braun
101/2304 RP	25.50	1952 - S.11	Lederetui Boxcalf lindgrün
101/2316 RZ	16.50	1952 - S.7	Lederetui beige
101/2317 RZ	17.20	1950 - S.10	= 101/0265 RZ Lederetui schwarz, Silberblatt
101/2318 RZ	17.20	1950 - S.10	= 101/0266 RZ Lederetui dunkelgrün, Silberblatt

GRUPPE 101**Reisewecker in Lederetuis**

1 Tag Qualitäts-Weckerwerk J 75, 4 Steine

Nummer	Preis	Katalog	Ausführung
101/4523 RZ	25.—	1950 – S.12	Lederetui Boxcalf rot
101/4524 RZ	25.—	1950 – S.12	Lederetui Boxcalf braun
101/4525 RZ	21.25	1950 – S.11	Lederetui Ecrasé grün
101/4526 RZ	25.—	1950 – S.12	Lederetui echt Schweinsleder
101/4527 RZ	25.—	1950 – S.12	Lederetui echt Karungschlange
101/4528 RZ	21.25	1950 – S.11	Lederetui Ecrasé braun (Gold)
101/4529 RZ	21.25	1950 – S.11	Lederetui Ecrasé rot
101/4530 RZ	25.—	1950 – S.12	Lederetui Boxcalf dunkelgrün
101/4531 RZ	25.—	1950 – S.11	Lederetui Kalbleder Krokonarbe
101/4532 RZ	25.—	1950 – S.13	Lederetui Ostind. Saffian braun
101/4533 RZ	25.—	1950 – S.13	Lederetui Ostind. Saffian dunkelgrün
101/4534 RZ	25.—	1950 – S.13	Lederetui Ostind. Saffian blau
101/4536 RP	28.10	1950 – S.16	Lederetui Boxcalf schwarz
101/4537 RZ	27.25	1950 – S.15	Lederetui echt Schweinsleder
101/4538 RP	28.10	1950 – S.16	Lederetui Boxcalf braun

GRUPPE 101**Reisewecker in Lederetuis**

1 Tag Qualitäts-Weckerwerk J 75, 7 Steine

Nummer	Preis	Katalog	Ausführung
101/7305 RZ	27.25	1952 – S.12	Lederetui Ostind. Saffian rot
101/7306 RZ	27.25	1952 – S.12	Lederetui Ostind. Saffian braun/beige
101/7307 RZ	27.25	1952 – S.12	Lederetui Ostind. Saffian hellgrün
101/7309 RZ	28.—	1952 – S.13	Lederetui echt Schweinsleder (Goldbraun)
101/7310 RP	28.—	1952 – S.14	Lederetui Ostind. Saffian rot
101/7311 RP	30.75	1952 – S.14	Lederetui Boxcalf braun
101/7312 RP	30.75	1952 – S.14	Lederetui Boxcalf lindgrün
101/7314 RP	28.—	1952 – S.15	Lederetui echt Schweinsleder (Goldbraun)
101/7315 RP	28.—	1952 – S.15	Lederetui echt Karungschlange
101/7319 RP	30.75	1952 – S.14	Lederetui Boxcalf rot
101/7320 RP	28.—	1952 – S.15	Lederetui echt Schweinsleder, hell

GRUPPE 2**Stiluhren**

1 Tag halbflaches Weckerwerk Nr. 81

Nummer	Preis	Katalog	Ausführung
2/0138 RZ	11.85	1950 – S.33	Verchromt poliert
2/0168 RZ	10.60	1950 – S.33	Verchromt poliert
2/0169 RZ	11.25	1950 – S.34	Gelb poliert
2/0170 RZ	11.85	1950 – S.34	Verchromt poliert
2/0171 RZ	12.50	1950 – S.34	Gelb poliert
2/0172 RZ	13.75	1950 – S.35	Verchromt poliert
2/0173 RZ	14.35	1950 – S.35	Gelb poliert

GRUPPE 3**Stiluhren und kleine Holzwecker**

1 Tag halbflaches Weckerwerk Nr. 81 mit Schlag auf Glocke

Nummer	Preis	Katalog	Ausführung
3/0246 RZ	13.15	1950 – S.37	Verchromt poliert
3/0276 RZ	20.60	1950 – S.39	Kirschbaum matt mit Ahornader
3/0277 RZ	20.60	1950 – S.39	Nußbaum matt mit Ahornader

GRUPPE 4

Miniaturwecker
1 Tag Qualitäts-Weckerwerk J 75, 2 Steine

Nummer	Preis	Katalog Seite	Ausführung
4/0367 RZ	23.10	23	Schwarz mit Goldlinien
4/0368 RZ	23.10	23	Elfenbeinfarbig mit Goldlinien
4/0370 RZ	24.40	23	Verchromt mit Goldguillochierung
4/0371 RZ	24.40	24	Vergoldet mit Goldguillochierung
4/0392 RZ	27.50	25	Vergoldet mit Goldguillochierung
4/0395 RZ	16.25	17	Vergoldet mit elfenbeinfarbigem Band
4/0397 RP	17.50	18	Vergoldet mit lindgrünem Band
4/0398 RP	17.50	18	Vergoldet mit zartblauem Band
4/0410 RZ	16.25	19	Vergoldet mit elfenbeinfarbigem Band
4/0411 RP	17.50	19	Vergoldet mit lindgrünem Band
4/0412 RP	17.50	19	Vergoldet mit zartblauem Band
4/0413 RZ	16.25	21	Vergoldet mit elfenbeinfarbigem Band
4/0414 RP	18.10	21	Vergoldet mit lindgrünem Band
4/0415 RP	18.10	21	Vergoldet mit lichtrosafarbigem Band

GRUPPE 4

Lederetuis zu Miniaturwecker Gruppe 4

Nummer	Preis	Katalog	Ausführung
4/0400	5.25	1950 - S.20	Lederetui Ecrasé glanzbraun
4/0401	5.25	1950 - S.20	Lederetui Ecrasé glanzgrün
4/0402	5.25	1950 - S.18	Lederetui Ecrasé glanzbraun
4/0403	5.25	1950 - S.18	Lederetui Ecrasé glanzgrün
4/0404	5.25	1950 - S.22	Lederetui Ecrasé glanzbraun
4/0405	5.25	1950 - S.22	Lederetui Ecrasé glanzgrün
4/0406	5.25	1950 - S.24	Lederetui Ecrasé glanzbraun
4/0407	5.25	1950 - S.24	Lederetui Ecrasé glanzgrün
4/0408	5.25	1950 - S.25	Lederetui Ecrasé glanzbraun
4/0409	5.25	1950 - S.25	Lederetui Ecrasé glanzgrün

} zu 4/0410-0412
 } zu 4/0395-0398
 } zu 4/0413-0415
 } zu 4/0367-0371
 } zu 4/0392

GRUPPE 5

Feine Stiluhren
1 Tag Qualitäts-Weckerwerk J 75, 4 Steine

Nummer	Preis	Katalog	Ausführung
5/4473 RP	19.90	1950 - S.29	Gelb poliert mit schwarzer Hohlkehle
5/4474 RP	27.50	1950 - S.29	Gelb poliert und geschliffen
5/4475 RP	27.50	1950 - S.29	Gelb poliert und geschliffen
5/4476 RP	27.50	1950 - S.30	Gelb poliert, bomb. Plexiglas
5/4477 RP	27.50	1950 - S.30	Gelb poliert, bomb. Plexiglas
5/4487 RP	27.50	1952 - S.16	Gelb poliert und versilbert mit Linien-Guillochierung
5/4488 RP	27.50	1952 - S.16	Gelb poliert, grau und guillochiert
5/4489 RP	27.50	1952 - S.16	Gelb poliert und versilbert mit Blumengravierung
5/4490 RP	29.50	1952 - S.17	Gelb poliert und guillochiert
5/4491 RP	29.50	1952 - S.17	Gelb poliert und grau mit Goldlinien
5/4492 RP	29.50	1952 - S.17	Gelb poliert, versilbert und Blumengravierung
5/4493 RP	29.50	1952 - S.18	Gelb poliert, bomb. Plexiglas
5/4494 RP	29.50	1952 - S.18	Gelb poliert, bomb. Plexiglas

GRUPPE 52

Kleine Metallwecker mit Rückwandglocke
1 Tag halbflaches Weckerwerk Nr. 81 mit farb. Knopfabsteller

Nummer	Preis	Katalog	Ausführung
52/0059 RZ	8.25	1952 - S.19	Blau Emailack, gelbpol. Kugelfüße, Rückwandglocke
52/0060 RZ	8.25	1952 - S.19	Elfenbeinfarb. Emailack, gelb pol. Kugelfüße, Rückwandglocke
52/0061 RZ	8.25	1952 - S.19	Rotbraun Emailack, gelb pol. Kugelfüße, Rückwandglocke
52/0062 RZ	9.—	1952 - S.20	Blau Emailack mit gelb poliertem Rand, Rückwandglocke
52/0063 RZ	9.—	1952 - S.20	Elfenbeinfarb. Emailack, mit gelb pol. Rand, Rückwandglocke
52/0064 RZ	9.—	1952 - S.20	Rotbraun Emailack, mit gelb pol. Rand, Rückwandglocke
52/0071 RZ	9.25	1952 - S.20	Elfenbeinfarbig craquelé mit gelb pol. Rand, Rückwandglocke

GRUPPE 8

Metallwecker

1 Tag Wecker, Normalwerk Nr. 231 mit **BIVOX**-Läutwerk und Vorabsteller

Nummer	Preis	Katalog	Ausführung
8/3209	6.60	1950 - S.46	BIVOX , blau, Kartonblatt
8/3209 RZ	7.30	1950 - S.46	BIVOX , blau, Kartonblatt mit Radium
8/3211	6.60	1950 - S.46	BIVOX , rotbraun, Kartonblatt
8/3211 RZ	7.30	1950 - S.46	BIVOX , rotbraun, Kartonblatt mit Radium
8/3373 RZ	7.60	1950 - S.46	BIVOX , rotbraun, Kartonblatt mit Radium
8/3560	6.90	1950 - S.46	BIVOX , elfenbeinartig, Kartonblatt
8/3560 RZ	7.60	1950 - S.46	BIVOX , elfenbeinartig, Kartonblatt mit Radium
8/3700 RZ	8.10	1950 - S.47	BIVOX , blau mit Nickelrand, Kartonblatt mit Radium
8/3701 RZ	8.10	1950 - S.47	BIVOX , rotbraun mit Nickelrand, Kartonblatt mit Radium
8/3955	6.60	1950 - S.46	BIVOX , elfenbeinartig, Kartonblatt
8/3955 RZ	7.30	1950 - S.46	BIVOX , elfenbeinartig, Kartonblatt mit Radium
8/3956 RZ	8.10	1950 - S.47	BIVOX , elfenbeinartig mit Nickelrand, Kartonblatt mit Radium

GRUPPE 8

Metallwecker

1 Tag Wecker, Normalwerk Nr. 231 mit **TRI-VOX**-Läutwerk und Vorabsteller

Nummer	Preis	Katalog	Ausführung
8/7001	6.90	1952 - S.25	TRI-VOX , rotbraun, elfenbeinartig, Kartonblatt
8/7001 RZ	7.60	1952 - S.25	TRI-VOX , rotbraun, elfenbeinartig, Kartonblatt mit Radium
8/7002	6.90	1952 - S.25	TRI-VOX , elfenbeinartig, elfenbeinartig, Kartonblatt
8/7002 RZ	7.60	1952 - S.25	TRI-VOX , elfenbeinartig, elfenbeinartig, Kartonblatt mit Radium
8/7003 RZ	9.20	1952 - S.27	TRI-VOX , elfenbeinartig mit gelb pol. Rand, elfenbeinartig, Kartonblatt mit Radium, Rückwandglocke
8/7004 RZ	9.20	1952 - S.27	TRI-VOX , elfenbeinartig mit gelb pol. Rand, elfenbeinartig, Kartonblatt mit Radium, Rückwandglocke
8/7005 RZ	7.90	1952 - S.26	TRI-VOX , rotbraun, elfenbeinartig, Kartonblatt mit Radium
8/7006 RZ	7.90	1952 - S.26	TRI-VOX , elfenbeinartig, elfenbeinartig, Kartonblatt mit Radium
8/7007 RZ	8.50	1952 - S.26	TRI-VOX , elfenbeinartig mit gelb poliertem Rand, elfenbeinartig, Kartonblatt mit Radium
8/7008 RP	10.—	1952 - S.28	TRI-VOX , elfenbeinartig mit gelb pol. Rand, elfenbeinartig, Metallblatt mit aufgelegten Goldzahlen, Radiumpunkte und -zeiger, Rückwandglocke
8/7009 RP	10.—	1952 - S.28	TRI-VOX , elfenbeinartig mit gelb pol. Rand, Schwarzblatt mit aufgelegten Goldzahlen, Radiumpunkte und -zeiger, Rückwandglocke

GRUPPE 8

Metallwecker

1 Tag Weckerwerk Nr. 250 mit Vorabsteller

Nummer	Preis	Katalog	Ausführung
8/1021	5.65	1950 - S.51	Globe , rotbraun, Kartonblatt
8/1021 RZ	6.25	1950 - S.51	Globe , rotbraun, Kartonblatt mit Radium
8/1022	5.65	1950 - S.51	Globe , blau, Kartonblatt
8/1022 RZ	6.25	1950 - S.51	Globe , blau, Kartonblatt mit Radium
8/1140	5.65	1950 - S.51	Globe , elfenbeinartig, Kartonblatt
8/1140 RZ	6.25	1950 - S.51	Globe , elfenbeinartig, Kartonblatt mit Radium
8/6016	6.05	1952 - S.21	Rotbraun, elfenbeinartig, Kartonblatt
8/6016 RZ	6.75	1952 - S.21	Rotbraun, elfenbeinartig, Kartonblatt mit Radium
8/6017	6.05	1952 - S.21	Lindgrün, elfenbeinartig, Kartonblatt
8/6017 RZ	6.75	1952 - S.21	Lindgrün, elfenbeinartig, Kartonblatt mit Radium
8/6018	6.05	1952 - S.21	Elfenbeinartig, elfenbeinartig, Kartonblatt
8/6018 RZ	6.75	1952 - S.21	Elfenbeinartig, elfenbeinartig, Kartonblatt mit Radium
8/6019 RZ	7.30	1952 - S.22	Rotbraun mit gelb poliertem Rand, elfenbeinartig, Kartonblatt mit Radium
8/6020 RZ	7.30	1952 - S.22	Lindgrün mit gelb poliertem Rand, elfenbeinartig, Kartonblatt mit Radium
8/6021 RZ	7.30	1952 - S.22	Elfenbeinartig mit gelb poliertem Rand, elfenbeinartig, Kartonblatt mit Radium

GRUPPE 8

Metallwecker

1 Tag Weckerwerk Nr. 250 mit **BIVOX**-Läutwerk und Vorabsteller

Nummer	Preis	Katalog	Ausführung
8/6005 RZ	10.—	1950 - S.49	LEISETICK mit BIVOX , gelb poliert mit elfenbeinartigem Rand, Metallblatt mit Radium
8/6006 RP	10.95	1950 - S.49	LEISETICK mit BIVOX , gelb poliert mit elfenbeinartigem Rand, Metallblatt mit Radiumpunkten
8/6007 RP	10.95	1950 - S.49	LEISETICK mit BIVOX , gelb poliert mit lindgrünem Rand, Metallblatt mit Radiumpunkten
8/6008 RP	10.95	1950 - S.50	LEISETICK mit BIVOX , gelb poliert mit lindgrünem Rand, Schwarzblatt mit Radiumpunkten
8/6009 RP	10.95	1950 - S.50	LEISETICK mit BIVOX , gelb poliert mit zartblauem Rand, Schwarzblatt mit Radiumpunkten
8/6015 RZ	8.75	Abb.	LEISETICK mit BIVOX , elfenbeinartig, Kartonblatt mit Radium
8/6022 RZ	8.45	1952 - S.23	BIVOX , elfenbeinartig mit gelb poliertem Rand, elfenbeinartig, Kartonblatt mit Radium
8/6023 RZ	8.45	1952 - S.23	BIVOX , rotbraun mit gelb poliertem Rand, elfenbeinartig, Kartonblatt mit Radium
8/6024 RP	9.20	1952 - S.23	BIVOX , elfenbeinartig mit gelb poliertem Rand, Metallblatt mit Radiumpunkten

GRUPPE 8
Metallwecker mit Rückwandglocke

1 Tag Wecker, Normalwerk Nr. 231 mit Vorabsteller

Nummer	Preis	Katalog	Ausführung
8/0307 RZ	8.70	1950 - S.48	Vernickelt, Radiumblatt, Rückwandglocke, Repetition
8/0797 RZ	7.95	1950 - S.48	Vernickelt mit rotem Band, Radiumblatt, Rückwandglocke
8/0798 RZ	7.95	1950 - S.48	Vernickelt mit blauem Band, Radiumblatt, Rückwandglocke
8/0959 RZ	7.95	1950 - S.48	Vernickelt mit elfenbeinartigem Band, Radiumblatt, Rückwandglocke

GRUPPE 8
JUNGHANS „LAUTLOS“ Metallwecker

1 Tag Weckerwerk Nr. 231 G. Lautlos tickend

Nummer	Preis	Katalog	Ausführung
8/0004 RZ	17.20	1952 - S.30	LAUTLOS , gelb poliert mit elfenbeinartigem Band. Elfenbeinartigem Metallwerk mit Radium
8/0043 RP	17.20	1952 - S.31	LAUTLOS , gelb poliert mit elfenbeinartigem Band. Elfenbeinartigem Metallblatt mit aufgel. gelbpolierten Zahlen, Radiumpunkte
8/0045 RP	17.20	1952 - S.31	LAUTLOS , gelb poliert mit elfenbeinartigem Band, Schwarzblatt mit aufgel. gelbpolierten Zahlen, Radiumpunkte
	3.—		Für neue, auswechselbare Spezial-Gangpartie zu Werk 231 G bei Rückgabe des reparaturbedürftigen Aggregates
	5.—		Für auswechselbare Spezial-Gangpartie zu Werk 231 G bei Neukauf

GRUPPE 8
Mehrpreis für Firma-Aufdruck

Ausführung 1:	Vorderseitig aufgedruckt
Ausführung 2:	Rückseitig eingelegt
Mindest-Quantum:	60 Stück
—,15	für das Stück bei Abnahme von 4 Sorten zu je 15 Stück
—,10	für das Stück bei Abnahme von 3 Sorten zu je 20 Stück
wobei Radium-Ausstattung und Gehäusefarbe besonders gezählt werden	

GRUPPE 9
Normalwecker in Holzgehäusen

1 Tag Wecker, Normalwerk Nr. 231

Nummer	Preis	Katalog	Ausführung
9/0160 RP	20.60	1950 - S.53	Nußbaum poliert, Radiumpunkte und -zeiger
9/0184 RP	27.50	1950 - S.53	Eiche mit Nußbaum poliert, Radiumpunkte und -zeiger

GRUPPE 10
Schreibtischuhren

8 Tage Ankergehwerk

Nummer	Preis	Katalog	Ausführung
10/0167	40.—	1950 - S.55	Eiche mit Myrtenmaser
10/0170	29.50	1952 - S.33	Messing poliert und geschliffen, 4 Steine
10/0171	37.—	1952 - S.33	Messing poliert und geschliffen, 4 Steine
10/0172	37.—	1952 - S.34	Messing poliert und geschliffen, 4 Steine

GRUPPE 12
Schiffsuhren

8 Tage Präzisions-Ankerwerk

Nummer	Preis	Katalog	Ausführung
12/0066	97.—	1950 - S.59	Metallgehäuse brüniert, Lackblatt, Werk 146, 7 Steine
12/0074	42.—	1950 - S.60	Mahagonifarbig, Silberblatt, Werk 246, 7 Steine
12/0075	44.—	Abb.	Mahagonifarbig, Silberblatt, Werk 246, 7 Steine
12/0078	78.—	1950 - S.57	Metallgehäuse verchromt, Silberblatt, Werk 146, 7 Steine
12/0079	73.—	1950 - S.57	Messinggehäuse poliert, Silberblatt, Werk 146, 7 Steine
12/0080	73.—	1950 - S.57	Metallgehäuse brüniert, Silberblatt, Werk 146, 7 Steine
12/0083	60.—	1950 - S.56	Metallgehäuse brüniert, Silberblatt, Werk 146, 7 Steine
12/0084	66.—	1950 - S.57	Metallgehäuse brüniert, Silberblatt, Werk 146, 7 Steine
12/0085	94.—	1950 - S.58	Metallgehäuse schwarz oxydiert, Silberblatt Werk 146, 7 Steine, staub- und wasserdicht
12/0086	100.—	1950 - S.58	Metallgehäuse schwarz oxydiert, Silberblatt, Werk 146, 7 Steine, staub- und wasserdicht
12/0087	100.—	1950 - S.58	Messinggehäuse poliert, Silberblatt, Werk 146, 7 Steine, staub- und wasserdicht
12/0089	100.—	1950 - S.58	Metallgehäuse verchromt, Silberblatt, Werk 146, 7 Steine, staub- und wasserdicht
12/0091	66.—	1950 - S.57	Metallgehäuse verchromt, Silberblatt, Werk 146, 7 Steine
12/0093	72.—	1950 - S.57	Metallgehäuse verchromt, Silberblatt, Werk 146, 7 Steine
12/0111	60.—	1950 - S.57	Messinggehäuse poliert, Silberblatt, Werk 146, 7 Steine
12/0113	66.—	1950 - S.57	Messinggehäuse poliert, Silberblatt, Werk 146, 7 Steine
12/0114	94.—	1950 - S.58	Messinggehäuse poliert, Silberblatt, Werk 146, 7 Steine staub- und wasserdicht
12/0115	105.—	1950 - S.58	Metallgehäuse verchromt, Silberblatt, Werk 146, 7 Steine staub- und wasserdicht
12/0116	42.—	1950 - S.60	Eiche, Silberblatt, Werk 246, 7 Steine
12/0121	34.—	1952 - S.35	Mahagonifarbig, Silberblatt, Werk 259, 4 Steine
12/0122	23.50	1952 - S.35	Elfenbeinartig, Lackblatt, Werk 259, 4 Steine

GRUPPE 14
Fahrzeuguhr

8 Tage Präzisionswerk J 30 mit 7 Steinen

Nummer	Preis	Katalog	Ausführung
14/0023 RZ	48.—	1950 - S.61	Preßstoffgehäuse, Glasreif vernickelt, Schwarzblatt mit Radium

GRUPPE 17
Tischuhren

14 Tage ½ Std. Rechenschlagwerk Nr. 278

Nummer	Preis	Katalog	Ausführung
17/1700 B	52.50	1950 - S.66	Eiche mit Nußbaum poliert, Bim Bam 3 Stäbe
17/1702 B	70.50	1950 - S.67	Eiche mit Nußbaum poliert, Bim Bam 5 Stäbe
17/1703 B	70.50	1950 - S.69	Eiche mit Nußbaum poliert, Bim Bam 5 Stäbe
17/1705 B	110.-	1950 - S.86	Nußbaum feinmatt antik, Bim Bam 5 Stäbe Schlagabsteller, Transportsicherung
17/1706 B	98.-	1950 - S.85	Nußbaum feinmatt antik, Bim Bam 5 Stäbe Schlagabsteller, Transportsicherung
17/1707 B	116.-	1950 - S.86	Nußbaum feinmatt antik, Bim Bam 5 Stäbe Schlagabsteller, Transportsicherung
17/1708 B	98.-	1950 - S.68	Eiche mit Nußbaum poliert, Bim Bam 5 Stäbe
17/1711 B	76.50	1950 - S.75	Rüster mit Ahornmaser, Bim Bam 5 Stäbe Schlagabsteller
17/1715 B	98.-	1950 - S.79	Nußbaum feinmatt mit Nußbaummaser Bim Bam 5 Stäbe, Schlagabsteller
17/1722 B	82.-	1950 - S.81	Nußbaum dunkel poliert, Bim Bam 5 Stäbe Schlagabsteller
17/1736 B	47.50	1950 - S.64	Eiche, Bim Bam 3 Stäbe
17/1737 B	122.-	1950 - S.87	Nußbaum feinmatt antik, Bim Bam 5 Stäbe Schlagabsteller, Transportsicherung
17/1743 B	80.-	1950 - S.69	Eiche mit Nußbaum poliert, Bim Bam 5 Stäbe
17/1774 B	92.-	1950 - S.81	Nußbaum poliert, Bim Bam 5 Stäbe Schlagabsteller
17/1801 B	47.50	1952 - S.36	Eiche, Bim Bam 3 Stäbe
17/1802 B	49.50	1952 - S.36	Eiche mit Nußbaum poliert, Bim Bam 3 Stäbe
17/1803 B	57.50	1952 - S.37	Nußbaum matt mit Ahorn, Bim Bam 3 Stäbe Schlagabsteller
	19.-		Aufschlag für ¼ Westminster gegenüber Bim Bam 5 Stäbe
	21.-		Aufschlag für ¼ Westminster gegenüber Bim Bam 3 Stäbe

GRUPPE 17
Tischuhren für die Kleinwohnung

 8 Tage ½ Std. Rechenschlagwerk Nr. 33 Bim Bam auf 2 Glocken
Echappement mit 4 Steinen

Nummer	Preis	Katalog	Ausführung
17/6001	50.-	1952 - S.39	Nußbaum matt mit Ahorn
17/6005	46.75	1952 - S.38	Nußbaum matt mit Ahorn
17/6006	53.-	1952 - S.39	Nußbaum matt mit Ahornadern
17/6007	56.25	1952 - S.39	Nußbaum feinmatt antik

GRUPPE 18
RUNDRAHMENUHR

8 Tage Ankergehwerk Nr. 259, 4 Steine

Nummer	Preis	Katalog	Ausführung
18/0502	41.30	1950 - S.102	Nußbaumfarbig

GRUPPE 19
Küchenuhren in Steingut

Nummer	8 Tage Anker- gehwerk Nr. 271 Preis	8 Tage Pendel- gehwerk Nr. 247 Preis	Katalog	Ausführung
19/0792	—	12.90	1952 - S.40	Elfenbeinfarbig mit Birke
19/0793	—	16.40	1952 - S.41	Elfenbeinfarbig mit Birke, 17 cm Chromlunette
19/0899	15.65	—	1952 - S.40	Elfenbeinfarbig mit Birke
19/0900	—	15.65	1952 - S.40	Elfenbeinfarbig mit Birke
19/0903	20.30	—	1952 - S.44	Elfenbeinfarbig, 18 cm Chromlunette
19/0913	—	20.30	1952 - S.44	Elfenbeinfarbig, 18 cm Chromlunette
19/0914	28.—	—	1952 - S.45	Metallgehäuse elfenbeinfarbig, dampfdicht 18 cm mass. Chromlunette mit Schraubverschluß
19/0916	12.90	—	1952 - S.40	Elfenbeinfarbig mit Birke
19/0917	16.40	—	1952 - S.41	Elfenbeinfarbig mit Birke, 17 cm Chromlunette
19/0918	10.65	—	1952 - S.40	Elfenbeinfarbig mit Birke
19/0919	—	10.65	1952 - S.40	Elfenbeinfarbig mit Birke
19/0920	14.40	—	1952 - S.41	Elfenbeinfarbig mit Birke, 17 cm Chromlunette
19/0921	—	14.40	1952 - S.41	Elfenbeinfarbig mit Birke, 17 cm Chromlunette
19/0922	17.20	—	1952 - S.42	Elfenbeinfarbig mit Birke, 18 cm gelb polierte Lunette
19/0923	—	17.20	1952 - S.42	Elfenbeinfarbig mit Birke, 18 cm gelb polierte Lunette
19/0924	17.20	—	1952 - S.42	Elfenbeinfarbig, 18 cm gelb polierte Lunette
19/0925	—	17.25	1952 - S.42	Elfenbeinfarbig, 18 cm gelb polierte Lunette
19/0926	21.90	—	1952 - S.44	Elfenbeinfarbig, 19 cm gelb polierte Lunette
19/0935	11.25	—	1952 - S.40	Elfenbeinfarbig mit Birke
19/0936	—	11.25	1952 - S.40	Elfenbeinfarbig mit Birke
19/0937	15.—	—	1952 - S.41	Elfenbeinfarbig mit Birke, 17 cm gelb polierte Lunette
19/0938	—	15.—	1952 - S.41	Elfenbeinfarbig mit Birke, 17 cm gelb polierte Lunette
19/0939	16.40	—	1952 - S.43	Elfenbeinfarbig, 17 cm gelb polierte Lunette
19/0940	—	16.40	1952 - S.43	Elfenbeinfarbig, 17 cm gelb polierte Lunette
19/0941	16.40	—	1952 - S.42	Elfenbeinfarbig mit Birke, 17 cm Chromlunette
19/0942	—	16.40	1952 - S.42	Elfenbeinfarbig mit Birke, 17 cm Chromlunette
19/0943	16.40	—	1952 - S.42	Elfenbeinfarbig mit Birke, 17 cm gelb polierte Lunette
19/0944	—	16.40	1952 - S.42	Elfenbeinfarbig mit Birke, 17 cm gelb polierte Lunette
19/0945	19.95	—	1952 - S.43	Elfenbeinfarbig, 18 cm gelb polierte Lunette
19/0946	—	19.95	1952 - S.43	Elfenbeinfarbig, 18 cm gelb polierte Lunette
19/0947	19.95	—	1952 - S.43	Elfenbeinfarbig mit Birke, 18 cm gelb polierte Lunette
19/0948	—	19.95	1952 - S.43	Elfenbeinfarbig mit Birke, 18 cm gelb polierte Lunette
19/0950	15.65	—	1952 - S.41	Elfenbeinfarbig mit Goldlinie, 17 cm gelb polierte Lunette
19/0951	—	15.65	1952 - S.41	Elfenbeinfarbig mit Goldlinie, 17 cm gelb polierte Lunette
19/0952	28.—	—	1952 - S.46	Metallgehäuse elfenbeinfarbig, 17 cm gelb polierte Lunette mit eingebautem Kurzzeitmesser, 60 Min. Gangdauer

GRUPPE 20

Junghans Heimuhren

8 Tage Schlagwerk Nr. 248 auf Bronzeglocke

Nummer	Preis	Katalog	Ausführung
20/0021	69.—	1950 - S.119	Nußbaum matt mit Ahorn
20/0022	66.—	1950 - S.119	Kirschbaum matt mit Ahorn
20/0039	87.—	1950 - S.120	Nußbaum feinmatt antik
20/0040	96.50	1950 - S.121	Nußbaum hell, matt mit Goldleiste
20/0041	96.50	1950 - S.121	Kirschbaum mit Ahorn, mit Goldleiste
20/0047	67.50	1952 - S.52	Nußbaum matt mit Ahorn
20/0048	67.50	1952 - S.52	Nußbaum matt mit Ahorn
20/0049	60.—	1952 - S.53	Ahorn-Rahmen, Glaszifferblatt
20/0050	64.50	1952 - S.53	Nußbaum-Rahmen, Glaszifferblatt

GRUPPE 22

Küchen- und Zimmeruhren in Holz

8 Tage Ankergehwerk

Nummer	Preis	Katalog	Ausführung
22/0067	36.30	1950 - S.104	Elfenbeinfarbig mit Kirschbaum, matt, 8 Tage Ankergehwerk Nr. 271
22/0079	36.30	1950 - S.104	Elfenbeinfarbig mit Chromrahmen, 8 Tage Ankergehwerk Nr. 259, 4 Steine
22/0085	36.30	1950 - S.105	Nußbaum hell matt, 8 Tage Ankergehwerk Nr. 271
22/0086	30.—	1950 - S.105	Nußbaum matt mit gelbpoliertem Rahmen, 8 Tage Ankergehwerk Nr. 271
22/0119	21.25	1952 - S.47	Elfenbeinfarbig, 8 Tage Ankergehwerk Nr. 271
22/0120	22.50	1952 - S.47	Elfenbeinfarbig mit Fichte lasiert, 8 Tage Ankergehwerk Nr. 271
22/0121	26.25	1952 - S.48	Esche, 8 Tage Ankergehwerk Nr. 271
22/0122	26.25	1952 - S.48	Nußbaum matt mit Ahorn, 8 Tage Ankergehwerk Nr. 271
22/0123	28.—	1952 - S.48	Rahmen verchromt poliert, Glasblatt, 8 Tage Ankergehwerk Nr. 271
22/0124	28.—	1952 - S.48	Rahmen gelb poliert, Glasblatt, 8 Tage Ankergehwerk Nr. 271
22/0125	28.—	1952 - S.47	Elfenbeinfarbig mit Esche, 8 Tage Ankergehwerk Nr. 271

GRUPPE 24

Wanduhren (halblange Form) mit Schlagwerk

8 Tage ½ Std. Rechenschlagwerk Nr.277 Bim Bam 3 Stäbe

Nummer	Preis	Katalog	Ausführung
24/0240 B	47.25	1950 - S.125	Eiche
24/0241 B	51.50	1950 - S.125	Eiche
24/0242 B	57.75	1950 - S.125	Eiche

GRUPPE 26

Büro- und Zimmeruhren

Nummer	8 Tage Ankergehwerk Nr. 271 Preis	8 Tage Ankergehwerk Nr. 259 4 Steine Preis	Katalog	Ausführung
26/0050	—	50.—	1950 - S.111	Eiche
26/0073	—	44.—	1950 - S.110	Rahmen Buche hell, Chromreif
26/0074	—	75.—	1950 - S.115	Messinggehäuse geschliffen mit Rüster
26/0075	—	78.—	1950 - S.115	Einbau-Uhr, gelb matt und poliert
26/0076	—	84.50	1950 - S.115	Einbau-Uhr, gelb matt und poliert
26/0084	—	50.—	1950 - S.114	Messinggehäuse, Front hell Nußbaum matt
26/0085	44.—	—	1950 - S.112	Metallgehäuse verchromt
26/0089	—	35.70	1950 - S.110	Rahmen nußbaumfarbig
26/0090	—	35.70	1950 - S.110	Rahmen Birke hell
26/0326	—	44.—	1950 - S.110	Rahmen Nußbaum poliert
26/0092	—	61.50	1952 - S.49	Metallgehäuse verchromt
26/0094	—	73.—	1952 - S.51	Metallgehäuse matt versilbert
26/0095	—	79.—	1952 - S.51	Metallgehäuse vergoldet und versilbert
26/0096	—	95.—	1952 - S.51	Metallgehäuse matt versilbert
26/0098	—	40.50	1952 - S.50	Metallgehäuse elfenbein und caramel
26/0099	—	43.50	1952 - S.50	Metallgehäuse elfenbein und caramel
26/0100	—	49.50	1952 - S.49	Metallgehäuse Messing poliert

GRUPPE 27

Moderne Wanduhren mit Schlagwerk

8 Tage ½ Std. Rechenschlagwerk Nr.277, Bim Bam 3 Stäbe

Nummer	Preis	Katalog	Ausführung
27/0090 B	59.25	1950 - S.126	Eiche
27/0091 B	62.50	1950 - S.126	Eiche

Date	Description	Amount
1891
1892
1893
1894
1895
1896
1897
1898
1899
1900
1901
1902
1903
1904
1905
1906
1907
1908
1909
1910
1911
1912
1913
1914
1915
1916
1917
1918
1919
1920
1921
1922
1923
1924
1925
1926
1927
1928
1929
1930
1931
1932
1933
1934
1935
1936
1937
1938
1939
1940
1941
1942
1943
1944
1945
1946
1947
1948
1949
1950
1951
1952
1953
1954
1955
1956
1957
1958
1959
1960
1961
1962
1963
1964
1965
1966
1967
1968
1969
1970
1971
1972
1973
1974
1975
1976
1977
1978
1979
1980
1981
1982
1983
1984
1985
1986
1987
1988
1989
1990
1991
1992
1993
1994
1995
1996
1997
1998
1999
2000
2001
2002
2003
2004
2005
2006
2007
2008
2009
2010
2011
2012
2013
2014
2015
2016
2017
2018
2019
2020
2021
2022



Junghans

VERKAUFSPREISE

zur Einkaufs-Preisliste Nr. 154

über

METALLWECKER

Gruppe 8

AUSGABE 11. SEPTEMBER 1952

Nummer	Ladenpreis	Katalog	Ausführung
8/1021	8.50	1950 – S.51	Globe, rotbraun, Kartonblatt
8/1021 RZ	9.25	1950 – S.51	Globe, rotbraun, Kartonblatt mit Radium
8/1022	8.50	1950 – S.51	Globe, blau, Kartonblatt
8/1022 RZ	9.25	1950 – S.51	Globe, blau, Kartonblatt mit Radium
8/1140	8.50	1950 – S.51	Globe, elfenbeinfarbig, Kartonblatt
8/1140 RZ	9.25	1950 – S.51	Globe, elfenbeinfarbig, Kartonblatt mit Radium
8/6016 RZ	10.–	1952 – S.21	Rotbraun, elfenbeinfarbiges Kartonblatt mit Radium
8/6017 RZ	10.–	1952 – S.21	Lindgrün, elfenbeinfarbiges Kartonblatt mit Radium
8/6018 RZ	10.–	1952 – S.21	Elfenbeinfarbig, elfenbeinfarbiges Kartonblatt mit Radium
8/6019 RZ	11.–	1952 – S.22	Rotbraun mit gelb poliertem Rand, elfenbeinfarbiges Kartonblatt mit Radium
8/6020 RZ	11.–	1952 – S.22	Lindgrün mit gelb poliertem Rand, elfenbeinfarbiges Kartonblatt mit Radium
8/6021 RZ	11.–	1952 – S.22	Elfenbeinfarbig mit gelb poliertem Rand, elfenbeinfarbiges Kartonblatt mit Radium



Junghans

EINKAUFS-PREISLISTE

Nr. 154

über

METALLWECKER

Gruppe 8

AUSGABE 11. SEPTEMBER 1952

GRUPPE 8

Metallwecker

1 Tag Weckerwerk Nr. 250 mit Vorabsteller

Nummer	Preis	Katalog	Ausführung
8/1021	5.35	1950 - S.51	Globe, rotbraun, Kartonblatt
8/1021 RZ	5.75	1950 - S.51	Globe, rotbraun, Kartonblatt mit Radium
8/1022	5.35	1950 - S.51	Globe, blau, Kartonblatt
8/1022 RZ	5.75	1950 - S.51	Globe, blau, Kartonblatt mit Radium
8/1140	5.35	1950 - S.51	Globe, elfenbeinfarbig, Kartonblatt
8/1140 RZ	5.75	1950 - S.51	Globe, elfenbeinfarbig, Kartonblatt mit Radium
8/6016 RZ	6.25	1952 - S.21	Rotbraun, elfenbeinfarbiges Kartonblatt mit Radium
8/6017 RZ	6.25	1952 - S.21	Lindgrün, elfenbeinfarbiges Kartonblatt mit Radium
8/6018 RZ	6.25	1952 - S.21	Elfenbeinfarbig, elfenbeinfarbiges Kartonblatt mit Radium
8/6019 RZ	6.85	1952 - S.22	Rotbraun mit gelb poliertem Rand, elfenbeinfarbiges Kartonblatt mit Radium
8/6020 RZ	6.85	1952 - S.22	Lindgrün mit gelb poliertem Rand, elfenbeinfarbiges Kartonblatt mit Radium
8/6021 RZ	6.85	1952 - S.22	Elfenbeinfarbig mit gelb poliertem Rand, elfenbeinfarbiges Kartonblatt mit Radium

Zu den bekannten Zahlungs-, Verkaufs- und Lieferbedingungen



Junghans

VERKAUFSPREISE

zur

EINKAUFSPREISLISTE NR. 146

zum

HAUPTKATALOG 1950

UND NACHTRAGSKATALOG 1952

A U S G A B E A U G U S T 1 9 5 2



Junghans

VERKAUFSPREISE

zur

EINKAUFSPREISLISTE NR. 146

zum

HAUPTKATALOG 1950

UND NACHTRAGSKATALOG 1952

A U S G A B E A U G U S T 1 9 5 2

GRUPPE 101**Reisewecker in Metallgehäusen
(Kodakform, 2 Steine)**

Nummer	Ladenpreis	Katalog
101/0268 RZ	27.—	1950 - S.8
101/2275 RZ	27.—	1952 - S.5
101/2276 RZ	27.—	1952 - S.5
101/2278 RP	30.—	1952 - S.6

GRUPPE 101**Reisewecker in Lederetuis, 2 Steine**

Nummer	Ladenpreis	Katalog
101/2282 RZ	28.—	1950 - S.10
101/2289 RZ	32.—	1952 - S.8
101/2290 RZ	32.—	1952 - S.8
101/2291 RZ	27.—	1952 - S.7
101/2292 RZ	27.—	1952 - S.7
101/2293 RZ	27.—	1952 - S.7
101/2295 RZ	37.—	1952 - S.9
101/2296 RZ	37.—	1952 - S.10
101/2297 RZ	37.—	1952 - S.9
101/2298 RZ	37.—	1952 - S.10
101/2302 RP	42.—	1952 - S.11
101/2303 RP	42.—	1952 - S.11
101/2304 RP	42.—	1952 - S.11
101/2316 RZ	27.—	1952 - S.7
101/2317 RZ	28.—	1950 - S.10
101/2318 RZ	28.—	1950 - S.10

GRUPPE 101**Reisewecker in Lederetuis, 4 Steine**

Nummer	Ladenpreis	Katalog
101/4523 RZ	40.—	1950 - S.12
101/4524 RZ	40.—	1950 - S.12
101/4525 RZ	35.—	1950 - S.11
101/4526 RZ	40.—	1950 - S.12
101/4527 RZ	40.—	1950 - S.12
101/4528 RZ	35.—	1950 - S.11
101/4529 RZ	35.—	1950 - S.11
101/4530 RZ	40.—	1950 - S.12
101/4531 RZ	40.—	1950 - S.11
101/4532 RZ	40.—	1950 - S.13
101/4533 RZ	40.—	1950 - S.13
101/4534 RZ	40.—	1950 - S.13
101/4536 RP	47.—	1950 - S.16
101/4537 RZ	45.—	1950 - S.15
101/4538 RP	47.—	1950 - S.16

GRUPPE 101**Reisewecker in Lederetuis, 7 Steine**

Nummer	Ladenpreis	Katalog
101/7305 RZ	45.—	1952 - S.12
101/7306 RZ	45.—	1952 - S.12
101/7307 RZ	45.—	1952 - S.12
101/7309 RZ	46.—	1952 - S.13
101/7310 RP	46.—	1952 - S.14
101/7311 RP	50.—	1952 - S.14
101/7312 RP	50.—	1952 - S.14
101/7314 RP	46.—	1952 - S.15
101/7315 RP	46.—	1952 - S.15
101/7319 RP	50.—	1952 - S.14
101/7320 RP	46.—	1952 - S.15

GRUPPE 2**Stiluhren**

Nummer	Ladenpreis	Katalog
2/0138 RZ	19.—	1950 - S.33
2/0168 RZ	17.—	1950 - S.33
2/0169 RZ	18.—	1950 - S.34
2/0170 RZ	19.—	1950 - S.34
2/0171 RZ	20.—	1950 - S.34
2/0172 RZ	22.—	1950 - S.35
2/0173 RZ	23.—	1950 - S.35

GRUPPE 3**Stiluhren und kleine Holzwecker**

Nummer	Ladenpreis	Katalog
3/0246 RZ	21.—	1950 - S.37
3/0276 RZ	33.—	1950 - S.39
3/0277 RZ	33.—	1950 - S.39

GRUPPE 4**Miniaturwecker**

Nummer	Ladenpreis	Katalog
4/0367 RZ	37.—	1950 - S.23
4/0368 RZ	37.—	1950 - S.23
4/0370 RZ	39.—	1950 - S.23
4/0371 RZ	39.—	1950 - S.24
4/0392 RZ	44.—	1950 - S.25
4/0395 RZ	26.—	1950 - S.17
4/0397 RP	28.—	1950 - S.18
4/0398 RP	28.—	1950 - S.18
4/0410 RZ	26.—	1950 - S.19
4/0411 RP	28.—	1950 - S.19
4/0412 RP	28.—	1950 - S.19
4/0413 RZ	26.—	1950 - S.21
4/0414 RP	29.—	1950 - S.21
4/0415 RP	29.—	1950 - S.21

GRUPPE 5**Feine Stiluhren**

Nummer	Ladenpreis	Katalog
5/4473 RP	32.—	1950 - S.29
5/4474 RP	44.—	1950 - S.29
5/4475 RP	44.—	1950 - S.29
5/4476 RP	44.—	1950 - S.30
5/4477 RP	44.—	1950 - S.30
5/4487 RP	45.—	1952 - S.16
5/4488 RP	45.—	1952 - S.16
5/4489 RP	45.—	1952 - S.16
5/4490 RP	48.—	1952 - S.17
5/4491 RP	48.—	1952 - S.17
5/4492 RP	48.—	1952 - S.17
5/4493 RP	48.—	1952 - S.18
5/4494 RP	48.—	1952 - S.18

GRUPPE 52**Kleine Metallwecker mit Rückwandglocke**

Nummer	Ladenpreis	Katalog
52/0059 RZ	13.25	1952 - S.19
52/0060 RZ	13.25	1952 - S.19
52/0061 RZ	13.25	1952 - S.19
52/0062 RZ	14.50	1952 - S.20
52/0063 RZ	14.50	1952 - S.20
52/0064 RZ	14.50	1952 - S.20
52/0071 RZ	15.—	1952 - S.20

GRUPPE 8**Metallwecker mit BIVOX-Läutwerk und Vorabsteller**

Nummer	Ladenpreis	Katalog
8/3209	11.—	1950 - S.46
8/3209 RZ	12.—	1950 - S.46
8/3211	11.—	1950 - S.46
8/3211 RZ	12.—	1950 - S.46
8/3373 RZ	12.50	1950 - S.46
8/3560	11.50	1950 - S.46
8/3560 RZ	12.50	1950 - S.46
8/3700 RZ	13.50	1950 - S.47
8/3701 RZ	13.50	1950 - S.47
8/3955	11.—	1950 - S.46
8/3955 RZ	12.—	1950 - S.46
8/3956 RZ	13.50	1950 - S.47

GRUPPE 8**Metallwecker mit TRIVOX-Läutwerk und Vorabsteller**

Nummer	Ladenpreis	Katalog
8/7001	11.50	1952 - S.25
8/7001 RZ	12.50	1952 - S.25
8/7002	11.50	1952 - S.25
8/7002 RZ	12.50	1952 - S.25
8/7003 RZ	15.—	1952 - S.27
8/7004 RZ	15.—	1952 - S.27
8/7005 RZ	13.—	1952 - S.26
8/7006 RZ	13.—	1952 - S.26
8/7007 RZ	14.—	1952 - S.26
8/7008 RP	16.50	1952 - S.28
8/7009 RP	16.50	1952 - S.28

GRUPPE 8**Metallwecker mit Vorabsteller**

Nummer	Ladenpreis	Katalog
8/1021	9.—	1950 - S.51
8/1021 RZ	10.—	1950 - S.51
8/1022	9.—	1950 - S.51
8/1022 RZ	10.—	1950 - S.51
8/1140	9.—	1950 - S.51
8/1140 RZ	10.—	1950 - S.51
8/6016	9.75	1952 - S.21
8/6016 RZ	10.75	1952 - S.21
8/6017	9.75	1952 - S.21
8/6017 RZ	10.75	1952 - S.21
8/6018	9.75	1952 - S.21
8/6018 RZ	10.75	1952 - S.21
8/6019 RZ	11.75	1952 - S.22
8/6020 RZ	11.75	1952 - S.22
8/6021 RZ	11.75	1952 - S.22

GRUPPE 8**Metallwecker mit BIVOX-Läutwerk und Vorabsteller**

Nummer	Ladenpreis	Katalog
8/6005 RZ	16.—	1950 - S.49
8/6006 RP	17.50	1950 - S.49
8/6007 RP	17.50	1950 - S.49
8/6008 RP	17.50	1950 - S.50
8/6009 RP	17.50	1950 - S.50
8/6015 RZ	14.—	Abb.
8/6022 RZ	13.75	1952 - S.23
8/6023 RZ	13.75	1952 - S.23
8/6024 RP	15.—	1952 - S.23

GRUPPE 8**Metallwecker mit Rückwandglocke und Vorabsteller**

Nummer	Ladenpreis	Katalog
8/0307 RZ	14.—	1950 - S.48
8/0797 RZ	13.—	1950 - S.48
8/0798 RZ	13.—	1950 - S.48
8/0959 RZ	13.—	1950 - S.48

GRUPPE 8**Junghans „LAUTLOS“- Metallwecker**

Nummer	Ladenpreis	Katalog
8/0004 RZ	28.—	1952 - S.30
8/0043 RP	28.—	1952 - S.31
8/0045 RP	28.—	1952 - S.31

GRUPPE 9**Normalwecker in Holzgehäusen**

Nummer	Ladenpreis	Katalog
9/0160 RP	33.—	1950 - S.53
9/0184 RP	44.—	1950 - S.53

GRUPPE 10**Schreibtischuhren**

Nummer	Ladenpreis	Katalog
10/0167	64.—	1950 - S.55
10/0170	48.—	1952 - S.33
10/0171	60.—	1952 - S.33
10/0172	60.—	1952 - S.34

GRUPPE 17**Tischuhren**

Nummer	Laden-Preis	Katalog
17/1700 B	100.—	1950 - S.66
17/1702 B	130.—	1950 - S.67
17/1703 B	130.—	1950 - S.69
17/1705 B	198.—	1950 - S.86
17/1706 B	183.—	1950 - S.85
17/1707 B	220.—	1950 - S.86
17/1708 B	180.—	1950 - S.68
17/1711 B	140.—	1950 - S.75
17/1715 B	180.—	1950 - S.79
17/1722 B	155.—	1950 - S.81
17/1736 B	93.—	1950 - S.64
17/1737 B	230.—	1950 - S.87
17/1743 B	145.—	1950 - S.69
17/1774 B	190.—	1950 - S.81
17/1803 B	98.—	1952 - S.37

GRUPPE 17**Tischuhren für die Kleinwohnung**

Nummer	Laden-Preis	Katalog
17/6001	82.—	1952 - S.39
17/6005	78.—	1952 - S.38
17/6006	86.—	1952 - S.39
17/6007	93.—	1952 - S.39

GRUPPE 17**Tischuhren**

Nummer	Laden-Preis	Katalog
17/1801 B	77.—	1952 - S.36
17/1802 B	80.—	1952 - S.36

GRUPPE 18**Rundrahmenuhr**

Nummer	Laden-Preis	Katalog
18/0502	66.—	1950 - S.102



Junghans

VERKAUFSPREISE

zur Einkaufs-Preisliste Nr. 152

über

TISCHUHREN

Gruppe 17

AUSGABE 1. SEPTEMBER 1952

GRUPPE 17

Tischuhren

14 Tage 1/2 Std. Rechenschlagwerk Nr. 278

Nummer	Ladenpreis	Katalog	Ausführung
17/1700 B	87.-	1950-S.66	Eiche mit Nußbaum poliert, Bim Bam 3 Stäbe
17/1702 B	115.-	1950-S.67	Eiche mit Nußbaum poliert, Bim Bam 5 Stäbe
17/1703 B	115.-	1950-S.69	Eiche mit Nußbaum poliert, Bim Bam 5 Stäbe
17/1705 B	180.-	1950-S.86	Nußbaum feinmatt antik, Bim Bam 5 Stäbe Schlagabsteller, Transportsicherung
17/1706 B	160.-	1950-S.85	Nußbaum feinmatt antik, Bim Bam 5 Stäbe Schlagabsteller, Transportsicherung
17/1707 B	190.-	1950-S.86	Nußbaum feinmatt antik, Bim Bam 5 Stäbe Schlagabsteller, Transportsicherung
17/1708 B	160.-	1950-S.68	Eiche mit Nußbaum poliert, Bim Bam 5 Stäbe
17/1711 B	125.-	1950-S.75	Rüster mit Ahornmaser, Bim Bam 5 Stäbe Schlagabsteller
17/1715 B	160.-	1950-S.79	Nußbaum feinmatt mit Nußbaummaser Bim Bam 5 Stäbe, Schlagabsteller
17/1722 B	135.-	1950-S.81	Nußbaum dunkel poliert, Bim Bam 5 Stäbe Schlagabsteller
17/1736 B	77.-	1950-S.64	Eiche, Bim Bam 3 Stäbe
17/1737 B	200.-	1950-S.87	Nußbaum feinmatt antik, Bim Bam 5 Stäbe Schlagabsteller, Transportsicherung
17/1743 B	130.-	1950-S.69	Eiche mit Nußbaum poliert, Bim Bam 5 Stäbe
17/1774 B	150.-	1950-S.81	Nußbaum poliert, Bim Bam 5 Stäbe Schlagabsteller
17/1801 B	77.-	1952-S.36	Eiche, Bim Bam 3 Stäbe
17/1802 B	80.-	1952-S.36	Eiche mit Nußbaum poliert, Bim Bam 3 Stäbe
17/1803 B	95.-	1952-S.37	Nußbaum matt mit Ahorn, Bim Bam 3 Stäbe Schlagabsteller

GRUPPE 19

Küchenuhren in Steingut

Nummer	Ladenpreis	Katalog
19/0792	20.50	1952-S.40
19/0793	26.-	1952-S.41
19/0899	25.-	1952-S.40
19/0900	25.-	1952-S.40
19/0903	32.50	1952-S.44
19/0913	32.50	1952-S.44
19/0914	45.-	1952-S.45
19/0916	20.50	1952-S.40
19/0917	26.-	1952-S.41
19/0918	17.-	1952-S.40
19/0919	17.-	1952-S.40
19/0920	23.-	1952-S.41
19/0921	23.-	1952-S.41
19/0922	27.50	1952-S.42
19/0923	27.50	1952-S.42
19/0924	27.50	1952-S.42
19/0925	27.50	1952-S.42
19/0926	35.-	1952-S.44
19/0935	18.-	1952-S.40
19/0936	18.-	1952-S.40
19/0937	24.-	1952-S.41
19/0938	24.-	1952-S.41
19/0939	26.-	1952-S.43
19/0940	26.-	1952-S.43
19/0941	26.-	1952-S.42
19/0942	26.-	1952-S.42
19/0943	26.-	1952-S.42
19/0944	26.-	1952-S.42
19/0945	32.-	1952-S.43
19/0946	32.-	1952-S.43
19/0947	32.-	1952-S.43
19/0948	32.-	1952-S.43
19/0950	25.-	1952-S.41
19/0951	25.-	1952-S.41
19/0952	46.-	1952-S.46

GRUPPE 20

Junghans Heimuhren

Nummer	Ladenpreis	Katalog
20/0021	110.-	1950-S.119
20/0022	105.-	1950-S.119
20/0039	140.-	1950-S.120
20/0040	155.-	1950-S.121
20/0041	155.-	1950-S.121
20/0047	110.-	1952-S.52
20/0048	110.-	1952-S.52
20/0049	98.-	1952-S.53
20/0050	105.-	1952-S.53

GRUPPE 22

Küchen- und Zimmeruhren in Holz

Nummer	Ladenpreis	Katalog
22/0067	58.-	1950-S.104
22/0079	58.-	1950-S.104
22/0085	58.-	1950-S.105
22/0086	48.-	1950-S.105
22/0119	34.-	1952-S.47
22/0120	36.-	1952-S.47
22/0121	42.-	1952-S.48
22/0122	42.-	1952-S.48
22/0123	45.-	1952-S.48
22/0124	45.-	1952-S.48
22/0125	45.-	1952-S.47

GRUPPE 26

Büro- und Zimmeruhren

Nummer	Ladenpreis	Katalog
26/0050	80.—	1950 - S.111
26/0073	70.—	1950 - S.110
26/0074	120.—	1950 - S.115
26/0075	125.—	1950 - S.115
26/0076	135.—	1950 - S.115
26/0084	80.—	1950 - S.114
26/0085	70.—	1950 - S.112
26/0089	57.—	1950 - S.110
26/0090	57.—	1950 - S.110
26/0326	70.—	1950 - S.110
26/0092	100.—	1952 - S.49
26/0094	120.—	1952 - S.51
26/0095	130.—	1952 - S.51
26/0096	155.—	1952 - S.51
26/0098	65.—	1952 - S.50
26/0099	70.—	1952 - S.50
26/0100	80.—	1952 - S.49

GRUPPE 27

Moderne Wanduhren

Nummer	Ladenpreis	Katalog
27/0090 B	95.—	1950 - S.126
27/0091 B	100.—	1950 - S.126



1952



Gebrüder Junghans

Aktiengesellschaft

Uhrenfabriken

Schramberg

Geschäfts-Bericht

für das Geschäftsjahr vom

1. Juli 1951 bis 30. Juni 1952

1952



Gebrüder Junghans A.-G., Schramberg

Geschäfts-Bericht

für das Geschäftsjahr vom

1. Juli 1951 bis 30. Juni 1952

Aufsichtsrat:

Hans Rummel	Stuttgart	Vorsitzer
Dr. Trudbert Riesterer	Stuttgart	stellv. Vorsitz
Alfred Brøge	Berlin	
Dr. Ernst Heinrich Heimann	Frankfurt a/M.	(ausgeschieden am 13. 5. 1952)
Dr. Ing. E. h. Siegfried Junghans	Schorndorf	
Richard Landenberger	Stuttgart	
Paul Rueff	Stuttgart	

Vorstand:

Dr. Ing. E. h. Helmut Junghans
Arthur Junghans
Victor Luschka

Die ordentliche Hauptversammlung

findet am **Freitag, den 13. März 1953, vormittags 11 Uhr in Schramberg** in den Geschäftsräumen der Firma Gebrüder Junghans A.-G. statt.

Zur Teilnahme an der Hauptversammlung sind diejenigen Aktionäre berechtigt, die ihre Aktien gemäß § 14 der Satzung spätestens am 9. März 1953 entweder bei unserer Gesellschaftskasse in Schramberg, oder bei der Süddeutschen Bank A.G., Filiale Stuttgart in Stuttgart, oder bei dem Bankhaus Paul Kapff in Stuttgart, oder bei der Berliner Disconto-Bank A.-G., Berlin, oder bei der Berliner Handelsbank A.-G., Berlin-Schmargendorf, oder bei der Berliner Handels-Gesellschaft, Frankfurt a. M., oder bei der Süddeutschen Bank A.G., Filiale Frankfurt in Frankfurt a. M.

während der üblichen Geschäftsstunden hinterlegt haben und bis zur Beendigung der Hauptversammlung hinterlegt lassen.

Die Hinterlegung kann auch bei einem deutschen Notar oder bei einer Wertpapiersammelbank erfolgen. In diesem Fall ist die Bescheinigung des Notars über die erfolgte Hinterlegung oder der von der Wertpapiersammelbank ausgestellte Hinterlegungsschein spätestens am 9. März 1953 bei unserer Gesellschaftskasse einzureichen.

Die Inhaber von Aktien, die nach § 3 WBG kraftlos geworden sind, müssen sich zwecks Teilnahme an der Hauptversammlung und Ausübung des Stimmrechts spätestens am 14. Tag vor der Hauptversammlung bei dem Vorstand der Gesellschaft unmittelbar oder durch Vermittlung einer der vorstehenden Hinterlegungsstellen anmelden und gleichzeitig den Ausweis als Aktionär gemäß §§ 4 ff. des Gesetzes über die Ausübung von Mitgliedschaftsrechten aus Aktien während der Wertpapierbereinigung vom 9. Oktober 1950 (BGBl. S. 690) erbringen.

Tagesordnung:

1. Vorlage des festgestellten Jahresabschlusses auf 30. Juni 1952 mit den Berichten des Vorstandes und Aufsichtsrates.
2. Beschlussfassung über die Verwendung des Gewinns.
3. Entlastung von Vorstand und Aufsichtsrat für das Geschäftsjahr 1951/52.
4. Wahlen zum Aufsichtsrat.
5. Beschlussfassung über Satzungsänderung:
§ 8 Zahl und Amtszeit der Aufsichtsratsmitglieder
§ 10 Beschlußfähigkeit des Aufsichtsrats.
6. Wahl des Abschlußprüfers für das Geschäftsjahr 1952/53.

Schramberg, im Januar 1953

Gebrüder Junghans A.-G.

Bericht des Vorstandes

über das Geschäftsjahr 1951/52.

Das Berichtsjahr vom 1. Juli 1951 bis 30. Juni 1952 brachte den bisher höchsten Umsatz seit der Währungsreform, bei durchschnittlicher Arbeitszeit von rd. 47 Stunden pro Woche und rd. 4600 Beschäftigten. Der Exportanteil stieg auf rd. 37 % des Umsatzes. Diese bedeutende Geschäftstätigkeit führte jedoch auch zu einer stärkeren Inanspruchnahme von fremden Mitteln mit entsprechenden Zinslasten, da zudem die gegenwärtigen Steuerverhältnisse die Bildung von Eigenkapital weitgehend hemmen.

Eine Eigenart unserer Firma ist der stark vertikale Aufbau der gesamten Fertigung (Selbsterzeugung aller Teile, mit wenig Zuhilfenahme von Unterlieferanten). Dieses System befähigt in besonderer Weise zu eigenständiger Musterschöpfung, technischer Entwicklung und Beherrschung der Qualität und führte u. a. zum Erfolg des Zweitonweckers »Bivox«, einer Herrenarmbanduhr mit automatischem Aufzug »Junghans-Automatic« und einer neuen Damenarmbanduhr-Serie. Es bindet jedoch verhältnismäßig mehr Kapital für einen gegebenen Umsatz, als wenn weitgehend Kaufteile verwendet werden.

Der internationale Ruf, den unsere Erzeugnisse genießen, hätte sich besser auswirken können, wenn nicht der Verkauf vielfach durch Kontingentierungen und Schließung von Absatzgebieten eingeschränkt wäre.

Wir verdanken diesen Ruf vor allem auch der geschickten und gewissenhaften Mitarbeit unserer Belegschaft, die in zähem Fleiß alte Tradition fortsetzt. 9 Betriebsangehörige konnten in der Berichtszeit auf 50jährige, 47 auf 40jährige und 70 auf 25jährige Tätigkeit zurückblicken und wurden in herkömmlicher Weise geehrt.

Das Junghans-Sozialwerk e. V., aus dessen Mitteln eine große Zahl früherer Betriebsangehöriger einmalige und laufende Unterstützungen bezieht, wurde auch in diesem Abschluß mit einem größeren Betrag bedacht.

Unsere als vorbildlich anerkannten sozialen Einrichtungen der Werksküche, Bücherei, Fabrikbad, Sanitätsstation, Kinderkrippe und -Krankenhaus, wurden weiterhin gepflegt, der soziale Wohnungsbau durch eine Reihe von Darlehen und Zuschüssen gefördert.

Die Betriebskrankenkasse schätzen wir als wertvollen Selbstverwaltungskörper innerhalb des Unternehmens. Sie gewährt mit Beiträgen, welche unter dem Bundesdurchschnitt liegen, nennenswerte Mehrleistungen.

Besondere Sorgfalt wird nach wie vor auf die Auslese und Ausbildung des Nachwuchses in eigenen Lehrwerkstätten und der Werkschule verwendet.

Zu den Bilanzposten im einzelnen bemerken wir:

Die Zugänge im **Anlagevermögen** betreffen Grundstücke, Arbeitsmaschinen und Motoren, ein Walzwerk und zwei Drahtziehmaschinen, ferner Werkzeuge, Büromaschinen, Fahrzeuge, Aufzüge und eine Niederdruckdampfanlage, die Abgänge verkaufte und verschrottete Gegenstände des Anlagevermögens. Auf verschiedene Ersatzbeschaffungen beweglicher Anlagen wurden Sonderabschreibungen nach den steuerlichen Vorschriften vorgenommen. Die Zugänge an Werkzeugen, Betriebs- und Geschäftsausstattung wurden, soweit kurzlebig, voll abgeschrieben.

Unter **Beteiligungen** ist eine Erhöhung unseres Anteils an der Schramberger Wohnungsbau G. m. b. H., ferner der Mantel einer Vertriebsgesellschaft für Spezialgeräte enthalten, welche letzterer auf einen Erinnerungsposten abgeschrieben wurde. Die Schramberger Wohnungsbau G. m. b. H. hat Anspruch auf weitere Einzahlung von DM. 12000.—.

Wertpapiere sind nominell DM. 10000.— Aktien der Industrie-Kreditbank A.-G., Düsseldorf.

Die **Geleisteten Anzahlungen** beziehen sich im Wesentlichen auf eine neue Kesselhausanlage.

Für etwaige Ausfälle an **Forderungen aus Warenlieferungen und Leistungen** ist ein Wertberichtigungsposten auf der Passivseite der Bilanz verzeichnet.

An der **Freien Rücklage** sind die Beträge für Soforthilfeabgabe abgesetzt worden.

Die **Rückstellungen** enthalten neben Steuern namhafte Beträge für Soforthilfeabgabe, Urlaubslöhne, Risikodeckung für Einkaufsabschlüsse, Ausfuhrförderungsrücklage und andere, in ihrer Höhe noch nicht feststehende Verpflichtungen.

Die **Hypothekenschuld** ist durch eine Eintragung auf unsere Wohngebäude gesichert.

Unter **Wechselschulden** sind im Wesentlichen Exporttratten auf Grund getätigter Abschlüsse, sowie Sola-Wechsel für mittelfristigen Exportfinanzierungskredit ausgewiesen. Letzterer beträgt DM 1722500.— und ist gemäß den Richtlinien für solche Kredite durch Abtretung der aus diesen Geschäften entstehenden Forderungen an die ausländischen Abnehmer gesichert.

Die **Bankschulden** schließen Währungs-Verpflichtungen (Stillhalte-Kredite) in Höhe von DM 733437.08 ein. Die Umrechnung erfolgte zu Kursen, welche der DM-Eröffnungsbilanz zugrunde lagen, mit Ausnahme der seither aufgelaufenen Zinsen.

Zur Sicherung der Bankverpflichtungen sind auf unsere Fabrikgrundstücke in Schramberg zwei Grundschuldbriefe im gleichen Rang von DM 1000000.— und DM 700000.— ausfertigt worden.

Die **Sonstigen Schulden** enthalten im Wesentlichen das Guthaben des Junghans-Sozialwerks e. V., sowie Löhne der unmittelbar vor dem Stichtag liegenden Zahltagsperiode (im Vorjahr unter Rechnungsabgrenzung enthalten).

Der Gegenwartswert der Vermögensabgabe nach § 218 Lastenausgleichsgesetz, ist mit DM 6157298.— berechnet, auf der Grundlage eines Vorauszahlungsbescheides unseres zuständigen Finanzamts, der einen zu entrichtenden Vierteljahresbetrag von DM 99253.— vorschreibt. Wir bringen diese Beträge als Bilanzvermerk unter der Bilanzsumme zur Darstellung.

Die **Außerordentlichen Aufwendungen** entstanden durch Soforthilfeabgabe, Zuweisung zur Ausfuhrförderungsrücklage und Rückstellung für Verluste aus Einkaufsabschlüssen.

Die **Außerordentlichen Erträge** umfassen hauptsächlich die Auflösung aus freier Rücklage für Soforthilfeabgabe, ferner Buchgewinne aus Anlageverkäufen, nicht benötigte Rückstellungen und Eingänge auf ausgebuchte Forderungen.

Am Bilanzstichtag betrug unsere Haftung aus der Begebung von Wechseln DM 1109862.41, von Schecks DM 263334.01.

Die Bezüge der Vorstandsmitglieder waren DM 164880.—. An frühere Vorstandsmitglieder und Hinterbliebene wurden DM 81350.— Ruhegehaltszahlungen geleistet. Der Aufsichtsrat erhielt eine Vergütung von DM 20000.—.

Als Gewinn des Berichtsjahres verbleiben danach DM 196472.17
zuzüglich Vortrag aus dem Vorjahr von DM 177163.89
zusammen DM 373636.06

Der Hauptversammlung wird vorgeschlagen:

auf das Aktienkapital von DM. 7980000.—
eine Dividende von 4 0/0, mit DM 319200.—
auszuschütten und den Rest des Reingewinnes von DM 54436.06
auf neue Rechnung vorzutragen.

Im laufenden Geschäftsjahr ist eine gewisse Zurückhaltung der Käufer unverkennbar. Wir versuchen, durch weitere Rationalisierung die Fertigung zu verbilligen; unser Bestreben zielt vor allem darauf ab, Konjunkturschwankungen nach Möglichkeit auszugleichen. Wir hoffen, daß unsere Bemühungen in dieser Richtung nicht ergebnislos bleiben werden.

Schramberg, im Januar 1953

Der Vorstand:

Dr. Ing. E. h. Helmut Junghans
Arthur Junghans
Victor Luschka

Bericht des Aufsichtsrats

an die Hauptversammlung.

In Besprechungen und auf Grund von Unterlagen, die dem Aufsichtsrat regelmäßig zugestellt werden, hat dieser sich von der sachgemäßen Geschäftsführung des Vorstandes überzeugt.

Der Jahresabschluß auf 30. Juni 1952 und der Bericht des Vorstandes sind von der durch die letzte Hauptversammlung zum Bilanzprüfer gewählten Schwäbischen Treuhand A.-G., Stuttgart, geprüft und mit den ordnungsgemäß geführten Büchern übereinstimmend gefunden worden.

Es haben sich keine Beanstandungen ergeben. Der Aufsichtsrat stimmt dem vom Vorstand vorgelegten Abschluß zu. Er ist damit festgestellt.

Die diesjährige Hauptversammlung hat nach dem Betriebsverfassungsgesetz den Aufsichtsrat neu zu wählen.

Schramberg, im Januar 1953.

Für den Aufsichtsrat:

Der Vorsitzende:

Hans Rummel

Gewinn- und Verlustrechnung der Gebrüder Junghans A.-G., Schramberg, zum 30. Juni 1952

Aufwand	DM	DM	
1. Löhne und Gehälter	18 591 596	67	
2. Soziale Abgaben	1 625 703	48	
3. Abschreibungen auf Anlagen	861 697	75	
4. Zinsen nach Abzug der Ertragszinsen	388 421	46	
5. Steuern vom Ertrag und vom Vermögen	1 191 827	41	
6. Außerordentliche Aufwendungen	1 490 238	50	
7. Reingewinn			
Gewinnvortrag aus 1950/51	177 163,89		
Neugewinn 1951/52	196 472,17	373 636	06
	<u>24 523 121</u>	<u>33</u>	

Ertrag	DM	
Rohüberschuß	23 896 872	22
Außerordentliche Erträge	449 085	22
Gewinnvortrag aus 1950/51	177 163	89
	<u>24 523 121</u>	<u>33</u>

Nach dem abschließenden Ergebnis unserer pflichtmäßigen Prüfung auf Grund der Bücher und der Schriften der Gesellschaft sowie der vom Vorstand erteilten Aufklärungen und Nachweise entsprechen die Buchführung, der Jahresabschluß und der Geschäftsbericht, soweit er den Jahresabschluß erläutert, den gesetzlichen Vorschriften.

Stuttgart, den 10. Januar 1953

Schwäbische Treuhand-Aktiengesellschaft

gez.: Neu
Wirtschaftsprüfer

gez.: ppa. Krachenfels
Wirtschaftsprüfer





Junghans

VERKAUFSPREISE

zur Einkaufs-Preisliste Nr. 144

über

Metallwecker

Gruppe 8

zum Hauptkatalog 1950 und Prospekt S 27 - 1952

A U S G A B E J U L I 1 9 5 2

GRUPPE 8
Metallwecker

 1 Tag Wecker, Normalwerk Nr. 231 mit **BIVOX**-Läutwerk mit Vorabsteller

Nummer	Ladenpreis	Katalog 1950 Seite	Ausführung
8/3209	11.-	46	BIVOX , blau, Kartonblatt
8/3209 RZ	12.-	46	BIVOX , blau, Kartonblatt mit Radium
8/3211	11.-	46	BIVOX , rotbraun, Kartonblatt
8/3211 RZ	12.-	46	BIVOX , rotbraun, Kartonblatt mit Radium
8/3373 RZ	12.50	46	BIVOX , rotbraun, Kartonblatt mit Radium
8/3560	11.50	46	BIVOX , elfenbeinfarbig, Kartonblatt
8/3560 RZ	12.50	46	BIVOX , elfenbeinfarbig, Kartonblatt mit Radium
8/3700 RZ	13.50	47	BIVOX , blau mit Nickelrand, Kartonblatt mit Radium
8/3701 RZ	13.50	47	BIVOX , rotbraun mit Nickelrand, Kartonblatt mit Radium
8/3955	11.-	46	BIVOX , elfenbeinfarbig, Kartonblatt
8/3955 RZ	12.-	46	BIVOX , elfenbeinfarbig, Kartonblatt mit Radium
8/3956 RZ	13.50	47	BIVOX , elfenbeinfarbig mit Nickelrand, Kartonblatt mit Radium

GRUPPE 8
Metallwecker

 1 Tag Weckerwerk Nr. 231 mit **TRI-VOX**-Läutwerk und Vorabsteller

Nummer	Ladenpreis	Prospekt	Ausführung
8/7001	11.50	S 27 - 1952	TRI-VOX , rotbraun, elfenbeinf. Kartonblatt
8/7001 RZ	12.50	S 27 - 1952	TRI-VOX , rotbraun, elfenbeinf. Kartonblatt mit Radium
8/7002	11.50	S 27 - 1952	TRI-VOX , elfenbeinfarbig, elfenbeinf. Kartonblatt
8/7002 RZ	12.50	S 27 - 1952	TRI-VOX , elfenbeinfarbig, elfenbeinf. Kartonblatt mit Radium
8/7003 RZ	15.-	S 27 - 1952	TRI-VOX , elfenbeinfbg. mit gelb pol. Rand, elfenbeinf. Kartonblatt mit Radium, Rückwandglocke
8/7004 RZ	15.-	S 27 - 1952	TRI-VOX , elfenbeinfbg. mit gelb pol. Rand, elfenbeinf. Kartonblatt mit Radium, Rückwandglocke
8/7005 RZ	13.-	S 27 - 1952	TRI-VOX , rotbraun, elfenbeinf. Kartonblatt mit Radium
8/7006 RZ	13.-	S 27 - 1952	TRI-VOX , elfenfbg., elfenbeinf. Kartonblatt mit Radium
8/7007 RZ	14.-	S 27 - 1952	TRI-VOX , elfenbeinfarbig mit gelb poliertem Rand, elfenbeinf. Kartonblatt mit Radium
8/7008 RP	16.50	S 27 - 1952	TRI-VOX , elfenbeinfbg. mit gelb pol. Rand, elfenbeinf. Metallblatt mit aufgelegten Goldzahlen, Radiumpunkte u. -zeiger, Rückwandglocke
8/7009 RP	16.50	S 27 - 1952	TRI-VOX , elfenbeinfarbig mit gelb pol. Rand, Schwarzblatt mit aufgelegten Goldzahlen, Radiumpunkte und -zeiger, Rückwandglocke

GRUPPE 8
Metallwecker

1 Tag Weckerwerk Nr. 250 mit Vorabsteller

Nummer	Ladenpreis	Katalog 1950 Seite	Ausführung
8/1021	9.-	51	Globe, rotbraun, Kartonblatt
8/1021 RZ	10.-	51	Globe, rotbraun, Kartonblatt mit Radium
8/1022	9.-	51	Globe, blau, Kartonblatt
8/1022 RZ	10.-	51	Globe, blau, Kartonblatt mit Radium
8/1140	9.-	51	Globe, elfenbeinfarbig, Kartonblatt
8/1140 RZ	10.-	51	Globe, elfenbeinfarbig, Kartonblatt mit Radium
8/6016	9.75	S 27 - 1952	Rotbraun, elfenbeinfarb. Kartonblatt
8/6016 RZ	10.75	S 27 - 1952	Rotbraun, elfenbeinfarb. Kartonblatt mit Radium
8/6017	9.75	S 27 - 1952	Lindgrün, elfenbeinfarb. Kartonblatt
8/6017 RZ	10.75	S 27 - 1952	Lindgrün, elfenbeinfarb. Kartonblatt mit Radium
8/6018	9.75	S 27 - 1952	Elfenbeinfarbig, elfenbeinfarb. Kartonblatt
8/6018 RZ	10.75	S 27 - 1952	Elfenbeinfarbig, elfenbeinfarb. Kartonblatt mit Radium
8/6019 RZ	11.75	S 27 - 1952	Rotbraun mit gelb poliertem Rand, elfenbeinf. Kartonblatt mit Radium
8/6020 RZ	11.75	S 27 - 1952	Lindgrün mit gelb poliertem Rand, elfenbeinf. Kartonblatt mit Radium
8/6021 RZ	11.75	S 27 - 1952	Elfenbeinfarbig mit gelb poliertem Rand, elfenbeinf. Kartonblatt mit Radium

GRUPPE 8
Metallwecker

 1 Tag Weckerwerk Nr. 250 mit **BIVOX**-Läutwerk und Vorabsteller

Nummer	Ladenpreis	Katalog 1950 Seite	Ausführung
8/6005 RZ	16.-	49	LEISETICK mit BIVOX , gelb poliert mit elfenbeinfarb. Rand, Metallblatt mit Radium
8/6006 RP	17.50	49	LEISETICK mit BIVOX , gelb poliert mit elfenbeinfarb. Rand, Metallblatt mit Radiumpunkten
8/6007 RP	17.50	49	LEISETICK mit BIVOX , gelb poliert mit lindgrünem Rand, Metallblatt mit Radiumpunkten
8/6008 RP	17.50	50	LEISETICK mit BIVOX , gelb poliert mit lindgrünem Rand, Schwarzblatt mit Radiumpunkten
8/6009 RP	17.50	50	LEISETICK mit BIVOX , gelb poliert mit zartblauem Rand, Schwarzblatt mit Radiumpunkten
8/6015 RZ	14.-	Abb.	LEISETICK mit BIVOX , elfenbeinfarbig, Kartonblatt mit Radium
8/6022 RZ	13.75	S 27 - 1952	BIVOX , elfenbeinfarbig mit gelb poliertem Rand, elfenbeinfarb. Kartonblatt mit Radium
8/6023 RZ	13.75	S 27 - 1952	BIVOX , rotbraun mit gelb poliertem Rand, elfenbeinfarbiges Kartonblatt mit Radium
8/6024 RP	15.-	S 27 - 1952	BIVOX , elfenbeinfarbig mit gelb poliertem Rand, Metallblatt mit Radiumpunkten

GRUPPE 8

Metallwecker

1 Tag Wecker, Normalwerk Nr. 231 mit Vorabsteller

Nummer	Ladenpreis	Katalog 1950 Seite	Ausführung
8/0307 RZ	14.-	48	Vernickelt, Radiumblatt, Rückwandglocke, Repetition
8/0797 RZ	13.-	48	Vernickelt mit rotem Band, Radiumblatt Rückwandglocke
8/0798 RZ	13.-	48	Vernickelt mit blauem Band, Radiumblatt Rückwandglocke
8/0959 RZ	13.-	48	Vernickelt mit elfenbeinfarbigem Band, Radiumblatt, Rückwandglocke



UHRENFABRIKEN

Gebrüder Junghans & Co.

SCHRAMBERG IM SCHWARZWALD

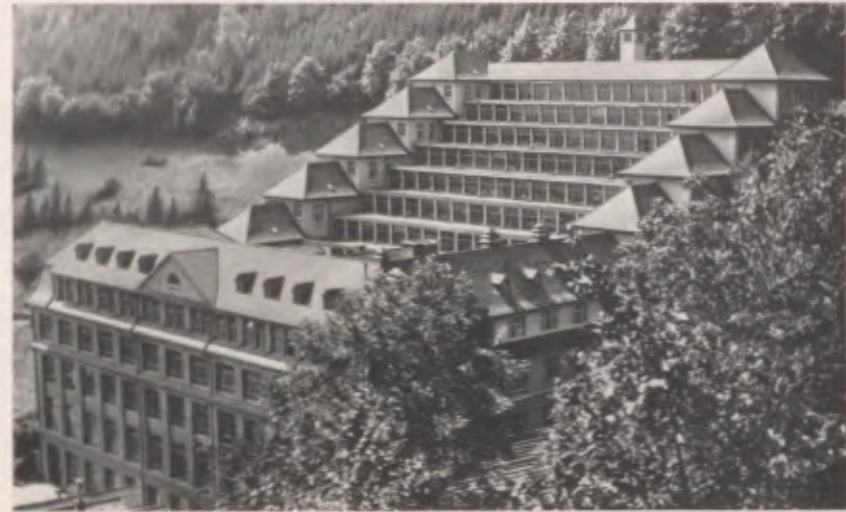

ARMBANDUHRENFABRIK
WRIST WATCHES FACTORY - FABRIQUES DE MONTRES BRACELET

UHRENFABRIKEN
Gebrüder Junghans & Co.
190 SCHRAMBERG IM SCHWARZWALD

Junghans
ARMBANDUHREN



ERGÄNZUNG ZUM ARMBANDUHREN - KATALOG
NR. 25 v. 1. 5. 52
S 28 · 1952

Junghans

Damen-Armbanduhren, Ankerwerk J 99, 15 Steine

Ladies Wrist watches, lever movement J 99, 15 jewels



76/6009

76/6010

76/6012

Silberblatt, Goldrelieffzahlen
Silver dial, gilt raised figures
Cadran argenté, chiffres dorés relief

Schwarzblatt, Goldrelieffzahlen
Black dial, gilt raised figures
Cadran noir, chiffres dorés relief

Silberblatt, Goldrelieffzahlen
Silver dial, gilt raised figures
Cadran argenté, chiffres dorés relief

Goldauflage 20 Mikron mit Edeltstahlboden - Gold plated, 20 Microns with stainless steel back
Boîtier doré 20 Microns avec fond acier inoxydable

Montres bracelet pour dames, mouvement à ancre J 99, 15 rubis

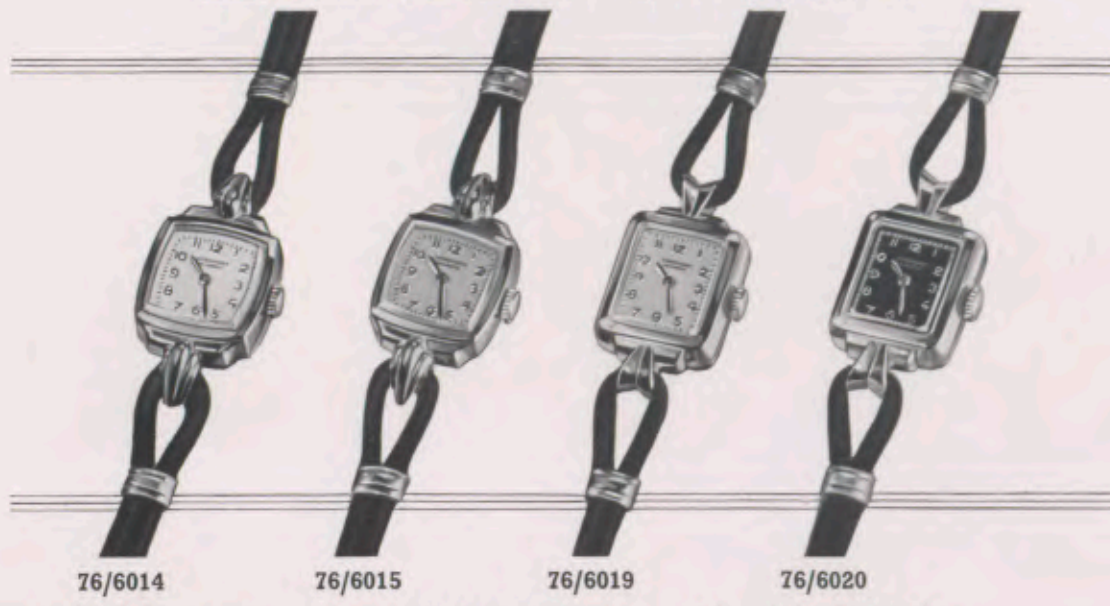

76/6014

76/6015

76/6019

76/6020

Silberblatt, Goldrelieffzahlen
Silver dial, gilt raised figures
Cadran argenté, chiffres dorés relief

Goldblatt, Goldrelieffzahlen
Gilt dial, gilt raised figures
Cadran doré, chiffres dorés relief

Schwarzbl., Goldrelieffzahlen
Black dial, gilt raised figures
Cadran noir, chiffres dorés relief

Goldauflage 20 Mikron mit Edeltahlboden - Gold plated, 20 Microns with stainless steel back
Boîtier doré 20 Microns avec fond acier inoxydable

Herren-Armbanduhren, Ankerwerk J 98, 15 Steine, stoßgeschützt

Gents Wrist watches, lever movement J 98, 15 jewels, shockproof



95/1530

95/1533 RP

95/1535 RP

Silberblatt, Goldrelieffzahlen
Silver dial, gilt raised figures
Cadran argenté, chiffres dorés relief

Silberblatt, Goldrelieffzahlen, Radiumpunkte und -zeiger
Silver dial, gilt raised figures, luminous points and hands
Cadran argenté, chiffres dorés relief, points et aiguilles lumineux

Metallgehäuse verchromt mit Edeltahlboden - Chromium plated metal case with stainless steel back
Boîtier métal chromé avec fond acier inoxydable

Montres bracelet, mouvement à ancre J 98, 15 rubis, antichoc

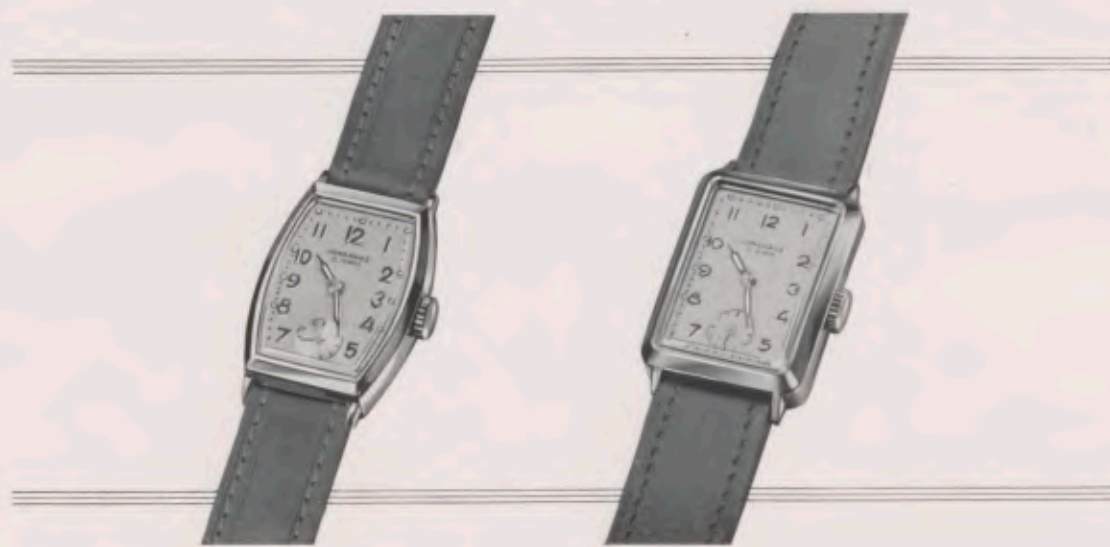

95/6017 RP

95/6018 RP

Silberblatt, Goldrelieffzahlen, Radiumpunkte und -zeiger
Silver dial, gilt raised figures, luminous points and hands
Cadran argenté, chiffres dorés relief, points et aiguilles lumineux

Goldauflage 20 Mikron mit Edeltahlboden - Gold plated, 20 Microns with stainless steel back
Boîtier doré, 20 Microns avec fond acier inoxydable

AUTOMATIC-Herren-Armbanduhren, stoß- und wassergeschützt, 22 Steine, mit Gangreserve-Anzeiger, großer Sekundenzeiger aus der Mitte

Gents Wrist watches, shock- and waterproof, 22 jewels, with going reserve indicator, central second

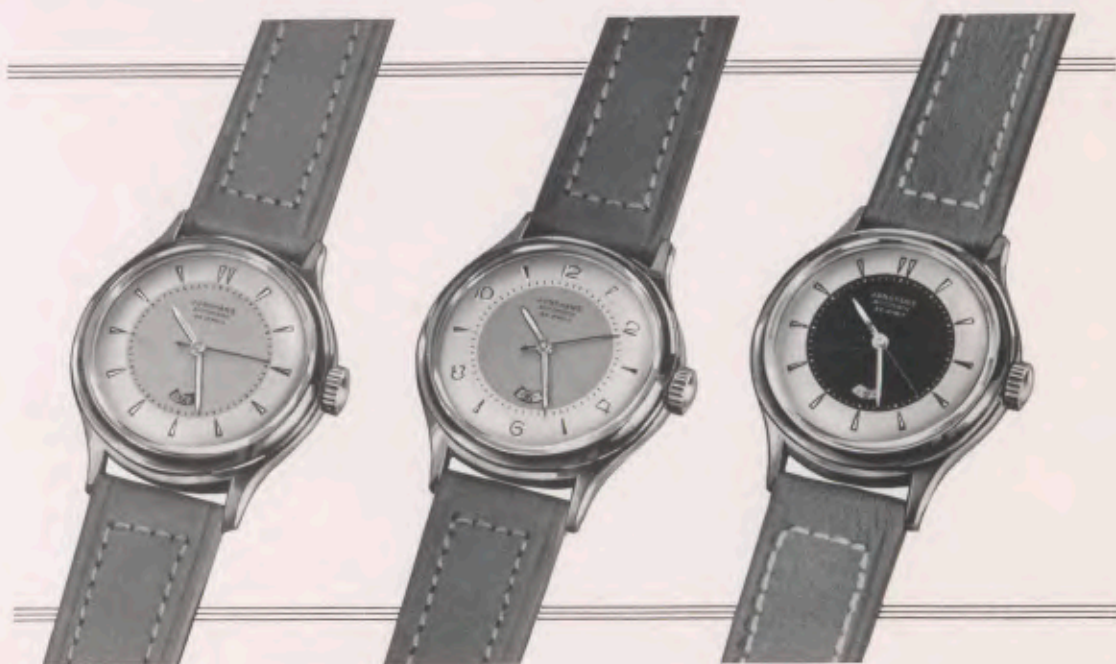

85/7003

85/7005

85/7006

Silberblatt, getöntes Mittel, Goldrelieffzahlen
Silver dial, coloured centre, gilt raised figures
Cadran argenté, centre coloré, chiffres dorés relief

Silberblatt, schwarzes Mittel, weiße Relieffzahlen
Silver dial, black centre, white raised figures
Cadran argenté, centre noir, chiffres blancs relief

Metallgehäuse verchromt mit Edeltahlboden - Chromium plated metal case with stainless steel back
Boîtier métal chromé avec fond acier inoxydable

Montres bracelet, antichoc et étanche à l'eau, 22 rubis, avec indicateur de réserve de marche, grande trotteuse centrale

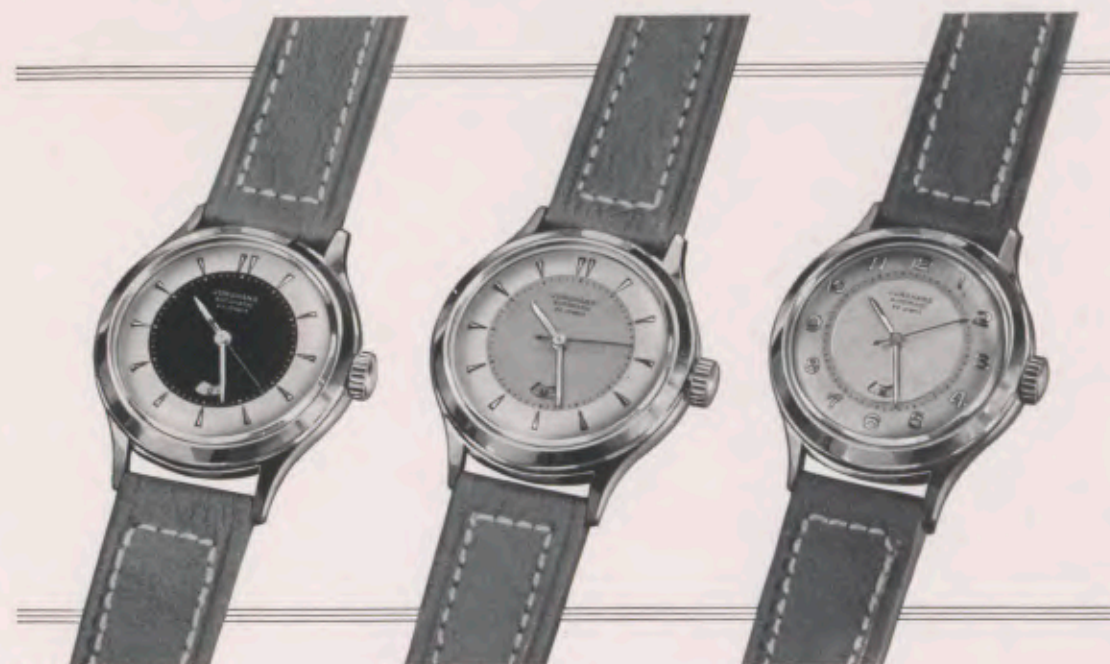

85/7602

85/7603

85/7604

Silberblatt, schwarzes Mittel, Goldrelieffzahlen
Silver dial, black centre, gilt raised figures
Cadran argenté, centre noir, chiffres dorés relief

Silberblatt, getöntes Mittel, Goldrelieffzahlen
Silver dial, coloured centre, gilt raised figures
Cadran argenté, centre coloré, chiffres dorés relief

Goldblatt, versilbertes Mittel, Goldrelieffzahlen
Gilt dial, silvered centre, gilt raised figures
Cadran doré, centre argenté, chiffres dorés relief

Goldauflage 20 Mikron mit Edeltahlboden - Gold plated, 20 Microns with stainless steel back
Boîtier doré, 20 Microns avec fond acier inoxydable

Wristlet watches with alarm, shockproof, 20 jewels, central second

Armbandwecker, stoßgeschützt, 20 Steine, großer Sekundenzeiger aus der Mitte

Montres bracelet avec réveil, antichoc, 20 rubis, grande trotteuse centrale

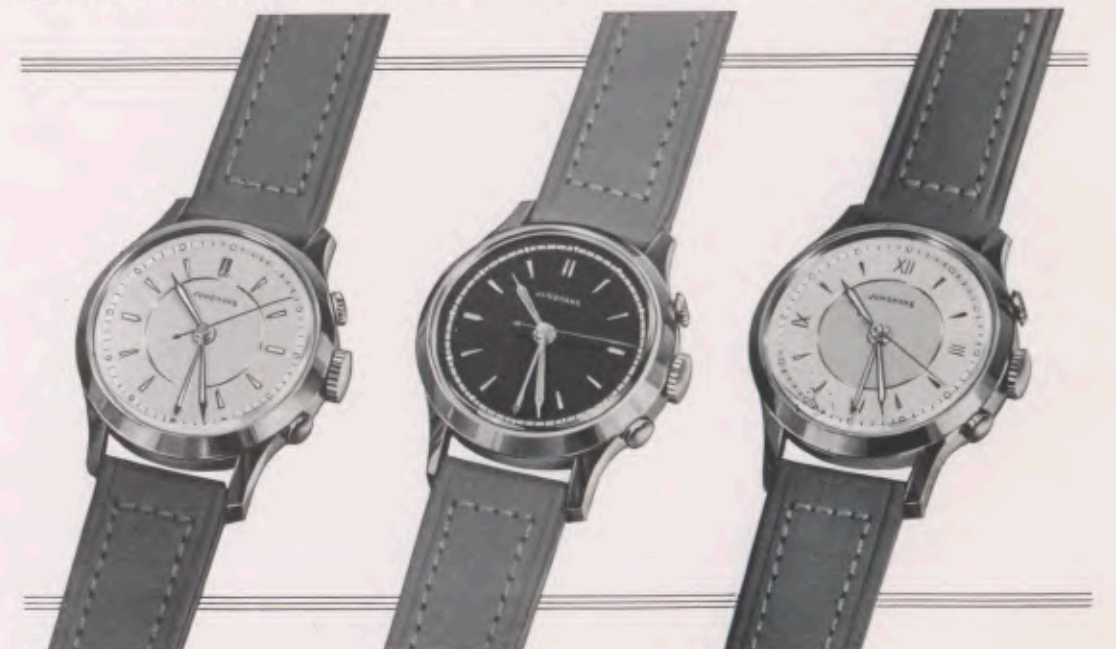

89/0005 RP

89/0006 RP

89/0007 RP

Silberblatt
Silver dial
Cadran argenté

Schwarzblatt mit Goldrelieffzahlen, Radiumpunkte und -zeiger
Black dial with gilt raised figures, luminous points and hands
Cadran noir avec chiffres dorés relief, points et aiguilles lumineux

Silberblatt
Silver dial
Cadran argenté

Metallgehäuse verchromt mit Edeltahlboden - Chromium plated metal case with stainless steel back
Boîtier métal chromé avec fond acier inoxydable



89/6003 RP

89/6004 RP

Silberblatt mit Goldrelieffzahlen, Radiumpunkte und -zeiger
Silver dial with gilt raised figures, luminous points and hands
Cadran argenté avec chiffres dorés relief, points et aiguilles lumineux

Goldauflage 20 Mikron mit Edeltahlboden - Gold plated, 20 Microns with stainless steel back
Boîtier doré 20 Microns avec fond acier inoxydable



BEILAGE ZUM »JUNGHANS-STERN« NR. 19

Fachhändlerwerbung nach Maß

Mit den Junghans-Schaufensterdekorationen, -Publikumsprospekten, -Anzeigenmatern und -Kinodiapositiven haben unsere Geschäftsfreunde eine Auswahl von Werbemitteln an der Hand, um die sie mancher Einzelhändler aus anderen Branchen beneiden würde. Ein rühriger Fachhändler kann sich aus diesem reichhaltigen Material mühelos eine eigene Werbung nach Maß zusammenstellen. Sie können Ihre Kunden auf sehr verschiedenen

Wegen ansprechen: In der Tageszeitung, beim Kinobesuch, durch Postverteilung und durch die Dekoration. Jede Kombination ist möglich, sie kann in jedem Falle so gewählt werden, daß sie den Verhältnissen Ihres Platzes und Ihres Geschäftes genau entspricht.

Bestellen Sie bitte rechtzeitig alles, was Sie brauchen, damit Ihre Werbung wie am Schnürchen abrollt und Ihnen ein gutes Weihnachtsgeschäft bringt.

Freude schenken
mit einer
Junghans
von
Müller & Sohn

Bestell-Nr. K 47

Die Nerven schont ein
Junghans
TRI-VOX
WECKER
von
Müller & Sohn

Bestell-Nr. K 48

Ein **sinnvolles** Geschenk:
eine **Junghans**-Uhr
von
Müller & Sohn

Bestell-Nr. K 49

Ein **klangvolles** Geschenk:
eine **Junghans**
mit
Membrangong
von
Müller & Sohn

Bestell-Nr. K 50

Junghans  **Schenken**

Sie eine Junghans-Armbanduhr, stoßgeschützt, bruch-sichere Feder, schon ab DM 29,50

UHREN-Möller

Bestell-Nr. U 054 D

Junghans  **Beifall**

ernten Sie mit einer Junghans-Schmuckuhr stoßgeschützt, schon ab DM 47,—

UHREN-Möller

Bestell-Nr. U 055 D

Junghans  **Geschenk**

von bleibendem Wert: die Junghans-Leder-etuiuhr, ab DM 28,—

UHREN-Möller

Bestell-Nr. U 056 D

Junghans  **TRIVOX**

der höfliche Junghans-Wecker, weckt in drei Lautstufen, DM 16,— bis DM 21,—

UHREN-Möller

Bestell-Nr. U 057 D

Junghans  **Behaglich**

wirkt das Heim mit einer Junghans-Uhr, ab DM 88,—

UHREN-Möller

Bestell-Nr. U 058 D

Junghans  **Unentbehrlich**

ist in der Küche die Junghans-Signaluhr mit Kurzzeitmesser, ab DM 55,—

UHREN-Möller

Bestell-Nr. U 059 D

Anzeigen-Matern und Kino-Diapositive

die nur noch Ihres Firmennamens be-dürfen, um daraus, unter Ausnützung des Namens Junghans, eine sehr, sehr zugkräf-tige Werbung für Ihr Geschäft zu machen!

Junghans  **Junghans - Etuiwecker**

das aparte Geschenk von **Müller & Sohn**



Bestell-Nr. K 51

Eine *Junghans* schenken von **Müller & Sohn**



Bestell-Nr. K 52

Junghans 



Ein guter Tip:

Schenken Sie eine Junghans-Leder-etui-Uhr! Viele Farben und Lederarten, stoßgeschützt ab DM 28,—, herausnehmbar ab DM 38,—

BECK

Bestell-Nr. U 060 D

Junghans 



Ein guter Gedanke

sich gegenseitig eine Junghans-Armbanduhr zu schenken! Herreuhren schon ab DM 30,— Damenuhren schon ab DM 45,—

BECK

Bestell-Nr. U 061 D

Junghans 



Schenken Sie der Hausfrau

die Junghans-Signaluhr mit Kurzzeitmesser, das „Kommandogerät“ für die moderne Küche, ab DM 55,—

BECK

Bestell-Nr. U 062 D

Junghans 



Überlegen Sie bitte!

Junghans-Uhren aus der größten Uhrenfabrik des Kontinents wurden von Millionen Menschen in der Welt als Geschenk gewählt. Gibt das nicht zu denken! Wählen auch Sie ganz nach Ihrem Geschmack. Für Herren ab DM 30,—, für Damen ab DM 45,—

Das Uhren-Haus

Bestell-Nr. U 066 D

Junghans 



Schenken leicht gemacht!

Eine Junghans-Uhr ist immer willkommen. Junghans-Uhren sind schön, zuverlässig und preiswert. In vielen verschiedenen Ausstattungen, ausnahmslos stoßgeschützt. Für Herren ab DM 30,—, für Damen ab DM 45,—

Das Uhren-Haus

Bestell-Nr. U 067 D

Junghans 



Ein Geschenk, das Freude macht!

Übereine Junghans-Lederetuiuhr freut sich jeder. Sie ist in vielen Farben und Lederarten erhältlich, und überdies sind alle Modelle stoßgeschützt. Ab DM 28,—, herausnehmbar ab DM 38,—

Das Uhren-Haus

Bestell-Nr. U 068 D

Junghans 



„Höfliche Wecker“

so werden die Junghans-Wecker BIVOX und TRIVOX in der ganzen Welt genannt. Sie wecken nervenschonend in zwei bzw. drei Tonstufen von leise bis laut. DM 11,— bis DM 21,— in großer Auswahl.

Das Uhren-Haus

Bestell-Nr. U 069 D

Junghans 



Das gehört dazu!

Zu den Dingen, die Ihr Heim schön und wohnlich machen, gehört eine Uhr. Wählen Sie eine Junghans-Uhr aus der Vielzahl geschmackvoller Modelle. Junghans-Büfettuhren mit EXACTA und Membrangang ab DM 88,—

Das Uhren-Haus

Bestell-Nr. U 070 D

Junghans 



„Endlich die richtige Küchenuhr!“

So urteilt jede Hausfrau, wenn sie die Junghans-Signal-Küchenuhr mit Kurzzeitmesser ausprobiert hat. Diese vielseitige Uhr ist in der modernen Küche unentbehrlich. Mit EXACTA ab DM 57,—

Das Uhren-Haus

Bestell-Nr. U 071 D

Behaglichkeit
im Heim durch eine



Junghans - Uhr

von

Müller & Sohn

Bestell-Nr. K 53

Die **Junghans**-Signalküchenuhr,
das Geschenk
für die Hausfrau



von

Müller & Sohn

Bestell-Nr. K 54

Die Wirksamkeit der hier gezeigten Kino-Diapositive beruht u. a. auf dem großzügigen Aufbau, der sich nur auf das Wichtigste beschränkt. Wir empfehlen unseren Freunden, bei ihrer Firmenunterschrift ebenfalls die knappste Form zu wählen. Sie kommt dann wirklich groß und damit ebenfalls schlagkräftig auf die Leinwand.



HERAUSGEBER:
UHRENFABRIKEN GEBRÜDER JUNGHANS AG,
SCHRAMBERG/WÜRTEMBERG

Junghans



Doppelt stoßgeschützt
und wassergeschützt sind die
Junghans-TRILASTIC-Uhren, 16
und 17 Steine. DM 50,— bis 95,—

BECK

Bestell-Nr. U 063 D

Junghans



Für Sport und Beruf
schätzt die Dame die genauegehenden,
zuverlässigen Junghans-Sportuhren,
stoßgeschützt, 15 Steine, ab DM 52,—,
wassergeschützt ab DM 58,—

BECK

Bestell-Nr. U 064 D

Junghans



Ihr Heim gewinnt
durch eine Junghans-Uhr, Wand- und
Büfettuhren mit EXACTA-Werk ab
DM 75,—, mit Membrangong ab DM
88,—, mit Batteriewerk ab DM 74,—

BECK

Bestell-Nr. U 065 D

Bestellung

Senden Sie umgehend an meine untenstehende Adresse:

Stück	Nr.	Uhrenart
.....	8/6016	Rotbraun
.....	8/6016 RZ	Rotbraun, Radium
.....	8/6017	Lindgrün
.....	8/6017 RZ	Lindgrün, Radium
.....	8/6018	Elfenbein
.....	8/6018 RZ	Elfenbein, Radium
.....	8/6019 RZ	Rotbraun, gelb poliert, Radium
.....	8/6020 RZ	Lindgrün, gelb poliert, Radium
.....	8/6021 RZ	Elfenbein, gelb poliert, Radium
.....	8/6022 RZ	BIVOX, Elfenbein, gelb poliert
.....	8/6023 RZ	BIVOX, Rotbraun, gelb poliert
.....	8/6024 RP	BIVOX, Elfenbein, gelb poliert
.....	8/7001	TRI-VOX, Rotbraun
.....	8/7001 RZ	TRI-VOX, Rotbraun, Radium
.....	8/7002	TRI-VOX, Elfenbein
.....	8/7002 RZ	TRI-VOX, Elfenbein, Radium
.....	8/7003 RZ	TRI-VOX, Elfenbein, gelb poliert
.....	8/7004 RZ	TRI-VOX, Elfenbein, gelb poliert
.....	8/7005 RZ	TRI-VOX, Rotbraun, Radium
.....	8/7006 RZ	TRI-VOX, Elfenbein, Radium
.....	8/7007 RZ	TRI-VOX, Elfenbein, gelb poliert
.....	8/7008 RP	TRI-VOX, Elfenbein, gelb poliert
.....	8/7009 RP	TRI-VOX, Elfenbein, gelb poliert



Firma

Meine genaue Anschrift lautet:

Name:

Ort:

Straße: