

JUNGHANS



1923

Watch- and Clock Factories



Fabriques d'horlogerie

Uhrenfabriken
**GEBRÜDER
JUNGHANS A.-G.**
SCHRAMBERG

Schwarzwald * Black-Forest * Forêt-Noire

Zentral-Leitung - Head offices - Siège central
Schramberg

Hauptfabriken - Head factories - Fabriques principales
Schramberg **Schweningen**

für Marke - for trade Mark - pour marque

für Marke - for trade Mark - pour marque



Rohstoff-Fabriken - Factories of Raw Materials - Fabriques de matières premières

Messingwerk Schwarzwald A.-G., Villingen
Drahtzieherei und Zugfedernfabrik Lehengericht

Hilfsfabriken - Branches - Succursales
Rottenburg * Deißlingen * Lauterbach

Verbündete Häuser - Houses abroad - Maisons alliées

S. A. Arturo Junghans Venedig, Giudecca
Gebrüder Junghans G. m. b. H., Wien, Hermannsgasse 8
Fontenelle & Cie. Paris XI^{ème}, 13, rue Fontaine-au-Roi
Junghans Hermanos S. A. Buenos Aires, Alsina 1156
Junghans Brothers Ltd. London E. C. 1, 55 Hatton Garden

7000 Beamte und Arbeiter - 7000 Employees and workmen - 7000 Employés et ouvriers
Tägliche Produktion 15000 Uhren - Daily output 15000 clocks and watches - 15000 Horloges et Montres par jour

Gründungsjahr 1861 - Established in 1861 - Maison fondée en 1861



REIßSTÄNDEFABRIK ROTTENBERG



ZUGFEDERFABRIK LEHNGERICHT



ZENTRALE SCHRAMBERG



HOLZGERÄTEFABRIK DESSLINGEN



HOLZGERÄTEFABRIK LAUTERBACH



UHRENFABRIK SCHWENNINGEN



S.A. ARTURO JUNGHANS VENEZIG



GEBRÜDER JUNGHANS G.M.B.H. WIEN



WOHNUNGSKOLONIE SCHRAMBERG



MESSINGWERK SCHWARZWALD A.G. VILLINGEN

UHRENFABRIKEN



GEBRÜDER JUNGHANS & G



SCHRAMBERG (SCHWARZWALD)

Gruppen-Verzeichnis

Index of Groups * Index des Groupes



Schramberger Erzeugnisse
Products of Schramberg - Produits de Schramberg



Gruppe		Page	Gruppe		Page
4	Qualitäts-Nippwecker Fancy miniature alarm clocks Réveils de fantaisie	25	18	Einsauguhren - Bürouhren - Rundrahmen- uhren - Dropuhren Clocks for fitting into furniture - Dial clocks - Office clocks - Drop dial clocks Pendules pour montage - Oeils de boeuf - pour bureaux - Pendules octogones	103
7	Miniatür-Wecker Miniatur-Alarms Réveils miniature	35	19	Küchenuhren Kitchen-clocks Pendules pour cuisine	115
8 9	Wecker in Metall- und Holzgehäusen Alarm clocks in metal and wood cases Réveils en boîtes de métal et de bois	45	21	Renaissance-Regulateure Renaissance-regulators Régulateurs-renaissance	125
12 14	Schiffuhren - Spezialuhren - Autouhren Ship-clocks - Special-Lines - Motor Car clocks Horloges marines - Horloges spéciales - Montres pour autos	61	23 24 25 26	Moderne Wanduhren Art-regulators Régulateurs modernes	135
15	Schreibtisch-Pendeluhren Pendulum clocks Pendules à poser pour bureaux	67	28	Dielenuhren Hall clocks Horloges de parquet	175
16 17	Tischuhren Mantle clocks Pendules à poser	75	101 102 103 104 105 106	Taschenuhren - Taschenwecker - Reise- uhren Watches - Alarm watches - "Folding" watches Montres - Réveils de poche remontoir - Montres de voyage	9



Schwenninger Erzeugnisse
Products of Schwenningen - Produits de Schwenningen



51 52	Taschenuhren Watches Montres de poche	193	54	Nippuhren mit Hohltriebwerk Fancy clocks, movements with lantern pinions Réveils de fantaisie, mouvements avec pig- non lanternes	200
53	Nippuhren mit Volltriebwerk Fancy clocks with solid pinions Réveils de fantaisie avec pignons massifs	198	56 57	Wecker in Metall- und Holzgehäusen Alarm clocks in metal and wood cases Réveils en boîtes de métal et de bois	207

Nummern-Verzeichnis

Index of numbers * Index des numéros

N ^o	Seite Page	N ^o	Seite Page	N ^o	Seite Page	N ^o	Seite Page
101/1-7	13	7/1-4	37	8 45	47	15 47, 48	68
101/55-77	14	7/5-11	40	8 46, 47	52	15 49, 50	70
102/1-30	15	7/25-34	38	8 49	53	15 51	71
103/1-30	16	7/35-44	39	8 52	49	15 52, 53	68
104/1-31	17	7/45-51	37	8 54	51	15 54	72
105/1-32	18	7/59	41	8 55	49	15 55	71
106/1-30	19	7/61-63	43	8 56-60	52	15 56-58	70
106/40-44	20	7/60	44	8/61	46	15 59	72
106/45-49	21	7/65-67	38	8 62	51	15 60, 61	70
106/50-58	22	7/68-71	39	8 67-70	53		
		7/72	38	8 72	51	16 2-14	76
4 11-14 a	28	7/74	43	8 73, 74	50	16 15, 16	77
4 15, 16	27	7/75-79	37	8 75	53	16 18, 19	78
4 17-19 b	29	7/80, 81	41	8 78	51	16 22, 23	77
4 20	27	7/82	44	8 79-84	55	16 24-33	80
4 48, 49	32	7/87	41	8 102	48	16 34-37	79
4 50	34	7/88-96	42			16 41, 42	77
4 51	32	7/97, 98	38	9 1, 2	56	16 51-53	81
4 55-57	27	7/99, 100	39	9 4-15	58	16 55	76
4 61	28	7/103-105	42	9 29-39	60	16 56	77
4 62	29	7/106, 107	40	9 40	56	16 57	76
4 63-68	27	7/108, 109	41	9 57, 58	57		
4 69-78	26			9 60	59	17 1, 2	83
4 81-86	30	8 2	47	9 63-67	57	17 5	86
4 88-97	28	8 3	43	9 69-72	59	17 9-11	89
4 98-100	31	8 4	49	9 73	57	17 12	94
4/101	33	8 6	48			17 18	87
4/102	32	8 6, 7	49	12/1-25	63	17/21, 22 W	95
4/103	31	8 8	51	12/29-36	64	17/27, 28	88
4/104, 106	33	8 9	54	12/39-46	63	17/31 W	97
4/107	30	8 10	49	12/47, 48	64	17/38-40	82
4/108, 109	29	8 11	46			17/84 W	95
4/110-114	34	8 14	48	14 8-20	66	17/88, 89 W	96
4/115-117	29	8 15-25	54	14/21, 22	65	17/101	82
4/118	30	8 26	50	14/23-25	66	17/121	94
4/119	26	8 32	47			17/126, 127	83
4/120	32	8 33	49	15 1, 2	71	17/130 W	96
		8 35-40	55	15 39-46	69	17/131	94

N ^o	Seite Page	N ^o	Seite Page	N ^o	Seite Page	N ^o	Seite Page
17/132, 133 W	100	19/26—109	121	25/146, 147	158	28/54	186
17/134	90	19/110	124	25/148, 149	155	28/55	183
17/135, 136	84	19/111—116	116	25/154, 155	159	28/56	181
17/139, 140	85	19/117—128	117	25/159	169	28/57	179
17/141, 142 W	98	19/129—133	118	25/160, 161	150	28/58, 59	180
17/143	90	19/134—137	123	25/162, 163	151	28/60	179
17/144—146	84	18/140—145	119	25/164, 165	150	28/61	186
17/147, 148 W	97	19/146—150	120	25/166, 167	151		
17/152, 153 W	95	19/151	123	25/173—178	152	51/1—127	195-197
17/154, 155	85	19/153—156	122	25/185	166	51/100	194
17/156	91	19/157	123	25/186	157		
17/157 B, W	99			25/187	159	52/1—127	195-197
17/158	91	21/1—12	126	25/188	165		
17/159 B, W	99	21/14—24	127	25/189, 190	168	53/1—16	198
17/160—162	92	21/28—32	128	25/191—194	167	53/17—32	199
17/163	90	21/37—41	129	25/201—204	156		
17/164 W	98	21/43—46	130	25/205, 206	163	54/1, 2	200
17/179	87	21/51, 52	131	25/207	165	54/3	201
17/180	83	21/53, 55	132	25/208—211	162	54/4	200
17/181	88	21/57, 58	133	25/213, 214	163	54/5, 6	201
17/182	86	21/75, 76	134	25/215—218	161	54/7—10	202
17/183	87			25/228—230	159	54/11	203
17/184, 185	93	23/14, 16	138	25/240, 241	164	54/12	200
17/186 W	101	23/17—19	139	25/242, 243	153	54/13, 14	201
17/187, 188 W	100	23/20, 22	140	25/244—247	154	54/15—18	202
17/192 W	101	23/25—28	141	25/254, 255	153	54/31—36	203
17/193	86	23/31, 32	142	25/256—260	160	54/37—51	204
17/194, 197 W	102	23/33, 34	141			54/53—67	205
		23/35	142	26/1	170	54/201—204	206
18/1—3	104			26/5	174		
18/9—18	105	24/3, 4	143	26/16—18	170	56/1—5	207
18/19—38	107	24/14, 15	147	26/20	174	56/7, 8	213
18/39—42	113	24/21	143	26/27—30	170	56/9—11	208
18/51—56	105	24/23, 24	144	26/31	172	56/12—15	209
18/57—60	107	24/25, 26	145	26/32	171	56/16	208
18/63—67	110	24/27, 28	144	26/33	172	56/18—20	212
18/69, 71	111	24/29, 31	148	26/34—36	173	56/22	213
18/72—87	106	24/33, 34	145	26/37, 38	171	56/23, 24	214
18/88	112	24/35—38	146			56/27, 28	210
18/89	114	24/39—44	148	28/13—18	182	56/29, 30	211
18/90	112			28/22	181	56/31	210
18/91—94	109	25/113	166	28/31, 32	184	56/32	211
18/95	112	25/120—125	157	28/34, 35	185	56/33	208
18/96	111	25/126	169	28/36, 37	189	56/34, 35	214
18/97, 98	104	25/128	157	28/39—41	188	56/101—110	215
18/99	114	25/136, 137	155	28/50, 51	187		
18/100—107	108	25/138, 139	158	28/52	186		
18/115, 116	105	25/144, 145	164	28/53	183	57/10—17	216

Namen-Verzeichnis

Index of names * Index des noms

	Seite Page		Seite Page		Seite Page		Seite Page
Aachen	158	Baden	156	Chur	148	Erna	60
Aarau	143	Bahia	113	Clou	26	Erwin	42
Acme	214	Bamberg	163	Club	202	Essen	165
Admiral	64	Barmen	163	Coeur	26	Europa	110
Aeolos	59	Baronet	207	Concert	211	Exacia	53
Aeroplan	210	Barry	81	Cordiale	209	Excelsior	76
Afrika	109	Basel	147	Cork	95		
Agnes	121	Batavia	112	Cosmopolite	13	Fair	37
Atrolo	144	Bayreuth	160	Cosmos	51	Famos	64
Akkord	208	Beethoven	181	Cottage	76	Fancy	212
Alemannia	27	Bela	76	Cowes	81	Fasan	123
Alfeld	155	Bellinzona	144	Crescendo	48	Feldkirch	139
Alford	81	Bentheim	160			Figaro	195
Allenstein	158	Bergen	162	Darling	29	Flirt	39
Alright I & II	38	Bern	147	David	203	Flora	39
Altai	105	Beuthen	161	Davos	148	Forelle	121
Altenburg	159	Bielefeld	161	Delden	86	Fortuna	68
Altona	164	Bingen	150	Demeter	70	France	63
Amerika	110	Birkdale	95	Desk I	200	Fritj	42
Amor	198	Birkenhead	83	Desk II	201		
Amsterdam	102	Bitterfeld	159	Dieren	93	Gamin	33
Ansbach	154	Blankenburg	164	Dike	71	Geisha	27
Antik	202	Blitz	198	Donau	130	Genf	146
Aphrodite	69	Bludenz	140	Dornbirn	139	Georg	42
Apolda	154	Bochum	165	Dortmund	168	Girl	200
Apollo	59	Bonn	162	Dover	100	Gladiator	52
Aprikose	120	Bozen	141	Düsseldorf	168	Globe	207
Ares	57	Bradford	84	Dundee	88	Goor	87
Arnhem	91	Brahms	184	Duplex	201	Graciosa	30
		Breda	86			Gral	205
Arnstadt	153	Bregenz	139	Eccomi	33	Graz	142
Artemis	69	Breslau	157	Edam	87	Grieg	100
Asien	110	Brighton	88	Eden	198	Groningen	84
Astra	29	Brillant	53	Eduard	56	Gunda	30
Athene	68	Bristol	87	Ego	195		
Auckland	96	Brunhilde	216	Einsatuhren	104	Haag	85
Aue	153	Buenos-Aires	107	Elbe	129	Habana	170
Auerbach	156	Buer	167	Elefant	32	Handel	179
Augsburg	155	Bukarest	82	Elegant	32	Harro	40
Aurora I & II	58			Elta	31	Hastings	188
Autouhren	66	Calcutta	111	Emil	41	Haydn	181
		Canton	80	Ente	122	Hebe	69
Baby	47	Cardiff	88	Eos	70	Helios	57
Baby C	48	Champion	37	Epheu	202	Hera	68
Baby St.	48	Chopin	185	Ergo	34	Herbert	41
Bach	179	Chrysanthemum	202	Erika	30	Hermann	40

	Seite Page		Seite Page		Seite Page		Seite Page
Hermes	57	Magda	30	Prag	108	Strauß	186
Herne	167	Magna	206	Pretty	34	Success	51
Hestia	68	Main	132	Primus I	200	Suevia	28
Hongkong	77	"	133	" II	201	Sula	210
Hoorn	91	Mainz	150	Profitable	211	Sulu	210
"	99	Maja	31	Progreß	209	Superior	50
Hummer	117	Major	60	Prosa	199	Swatau	78
"	118	Maldon	82	Quito	172	Taube	122
Imperial	49	Manhattan	95	Radau	50	Telephonuhr	65
Innsbruck	140	Manila	170	Rangoon	111	Teneriffe	80
Iris	71	Marchand	50	Rebell	213	Tick-Tack	124
Isar	131	Martine	63	Rebühl	123	Tientsin	77
"	132	Mars	43	Reform	48	Tokio	82
Jester I & II	58	Mary	189	Regina	28	Tommy	208
Joker I & II	54	Matador	52	Rekord Bahy	208	Torero	52
" III	55	Medan	112	Rekord Joker	215	Torpedo	205
Julius	41	Melodie	201	Rex	28	Tourist	13
Jupiter	44	Mendelssohn	183	Rhein	134	Traveller	13
Kalender	203	Meran	141	Rheingold	216	Trifolium	212
Kalif	198	Merciless	51	Rio	173	Trotter	13
Kapitan	64	Merkur	43	Robinson	207	Tyche	72
Karlsruhe	166	Meteor	199	Rokoko	32	Ulm	169
Kaviar	116	Mexiko	171	Rolf	40	Union	205
"	118	Meyerbeer	185	Rom	108	Ural	106
Kenilworth	83	Middelburg	94	Rossini	187	Utrecht	90
Klein Korona	56	Mignon	206	Rotterdam	102	"	98
Klotho	71	Minutenwecker	65	Royal	49	Velo	194
Koblenz	152	Mirabelle	118	Rüdesheim	151	Venlo	85
Köln	152	Miriam	206	Sabang	113	Venus	69
Konstanz	166	Mizzi	31	Sahara	211	Verdi	187
Koog	90	Mosel	126	Salisbury	83	Veritas	204
"	98	Mozart	180	Salome	33	Vesuv	205
Korona	56	Neston	82	Salut	46	Victoria	49
Krebs	119	Neu Joker	55	Salzburg	138	Visto	77
Kristall	209	New York	101	Santiago	173	Vlissingen	84
Kufstein	141	Niagara	101	Santos	174	Vulkan	203
Kybele	72	Nijmegen	94	Saturn	44	Wagner	184
"	72	Norfolk	100	Schiedam	89	Walküre	216
Lady	199	Oder	127	Schneepfe	123	Weber	182
Leiden	85	Office	113	Schubert	182	Weert	93
Liking	212	Oporto	79	Schumann	183	Weser	128
Lima	171	Orakel	204	Sekundant I	200	Wien	142
Lincoln	96	Orion	209	" II	201	Wildbret	123
Linz	138	Orplid	34	Semarang	114	William	189
Lissabon	79	Oskar	42	Serbia	76	Windsor	96
Liszt	186	Padang	112	Shanghai	80	World	108
Lloyd	214	Panama	172	Signal	204	Worms	151
Locarno	145	Paul	41	Silberglocke	49	Wotan	216
London	83	Pax	199	Sneek	86	Wyk	89
Lord	64	Peking	78	Soerabaya	114	"	97
Lugano	143	Persephone	70	Solid	213	Zeus	59
Luzern	145	Pet	37	Solo	204	Zürich	146
"	145	Peter	40	Sonora	53	Zutphen	92
Maastricht	97	Pionier	214	Spezial	214	Zwolle	92
Macheth	206	Poet	46	Steady	213		
Madras	111	Poseidon	57	Stettin	157		

Gruppen
101-106

Taschenuhren * Taschenwecker Reiseuhren

Watches * Alarm watches * "Folding" watches

Montres * Montres à réveils
Montres de voyage

Obgleich unsere Taschenuhren-Fabrikation verhältnismäßig jüngeren Datums ist, haben sich die Uhren durch ihre Zuverlässigkeit Weltruf erworben. Unsere Methode: Außerste Präzision in der Herstellung der Bestandteile, Ausmerzung aller nicht ganz tadellosen Stücke, Zusammenbau der Uhren durch Spezialisten für jeden Arbeitsgang, welche an den Bestandteilen nichts mehr ändern dürfen, garantiert ganz tadellose, bei allen Uhren gleichwertige Qualität und absolute Austauschbarkeit der verschiedenen Teile.

Although we commenced watch manufacturing at a comparatively recent date our watches have already, owing to their high quality and reliability, gained a world-wide reputation. Our method is: Utmost precision in the production of all parts, ruthless removal and destruction of all parts which are found to be in the least faulty or inexact, assembling, examination and regulation by proved experts. - This system ensures equal high quality of all our watches and absolute interchangeability of all parts.

Bien que notre fabrication de montres soit de date relativement récente, nos montres ont acquis par leur qualité une réputation mondiale. Notre méthode: Précision extrême dans la fabrication des pièces détachées, élimination rigoureuse de toutes les pièces qui ne sont pas absolument irréprochables, assemblage et montage par des spécialistes pour chaque opération qui ne doivent plus rien changer aux pièces détachées, qualité excellente, garantie, égale pour toutes les montres et interchangeabilité absolue des différentes pièces.



VILLA
JUNGHANS



SCHRAMBERG



Zusammensetzen und
Regulieren der Taschenuhren
Putting together parts and
regulating watches
Assemblage des mouvements
et réglage des montres



Steinsetzen
Setting of jewels
Sertissage des pierres



Ankers und Uprubes
Fabrication
Manufacture of pallets
and balances
Fabrication des ancrés
et balances

No. J 31

Sorgfältig reguliert
Well regulated
Réglage minutieux



3 Steine, Kompensations-Spirale, Kolbenzahn-Ankerengang, doppelte Sicherheitsrolle, Platinen vergoldet

3 jewels, compensating hair spring, club teeth escape wheel, double safety roller, gilt plates

3 pierres, spirale compensé, échappement dents à talon, double plateau de sûreté, platines dorées

No. J 32

Genau reguliert
Exactly regulated
Réglage exact



7 Steine, Kompensations-Breguet-Spirale, Anker mit sichtbaren Steinen, doppelte Sicherheitsrolle, Platinen vergoldet

7 jewels, Breguet compensating hair spring, lever escapement with visible jewels, double safety roller, gilt plates

7 pierres, spirale Breguet compensé, ancre avec pierres visibles, double plateau de sûreté, platines dorées

Brückenwerke
Bridge movements
Mouvements avec ponts

Werden in verschiedenen Temperaturen, hängend und liegend, auf einige Sekunden reguliert

Are adjusted in different temperatures, hanging and lying, down to a few seconds

Sont réglés à quelques secondes, dans des températures différentes, en position verticale et horizontale

No. J 33



15 Steine, Kompensations-Breguet-Spirale, Anker mit sichtbaren Steinen, doppelte Sicherheitsrolle, Platinen vergoldet

15 jewels, Breguet compensating hair spring, lever escapement with visible jewels, double safety roller, gilt plates

15 pierres, spirale Breguet compensé, ancre avec pierres visibles, double plateau de sûreté, platines dorées

No. J 34



15 Steine, Kompensations-Unruhe, gehärtete Breguet-Stahlsprale, Anker mit sichtbaren Steinen, doppelte Sicherheitsrolle, Platinen vergoldet

15 jewels, cut balance, Breguet steel hair spring, lever escapement with visible jewels, double safety roller, gilt plates

15 pierres, balancier coupé, spirale trempé Breguet, ancre avec pierres visibles, double plateau de sûreté, platines dorées

No. J 15

Savonette

Wird in verschiedenen Temperaturen, hängend und liegend, auf einige Sekunden reguliert

Is adjusted in different temperatures, hanging and lying, down to a few seconds



Sont réglés à quelques secondes, dans des températures différentes, en position verticale et horizontale

15 Steine, Kompensations-Unruhe, gehärtete Breguet-Stahlsprale, Anker mit sichtbaren Steinen, doppelte Sicherheitsrolle, Platinen vergoldet

15 jewels, cut balance, Breguet steel hair spring, lever escapement with visible jewels, double safety roller, gilt plates

15 pierres, balancier coupé, spirale trempé Breguet, ancre avec pierres visibles, double plateau de sûreté, platines dorées

Weckerwerk

Alarm watch movement
Mouvement à réveil

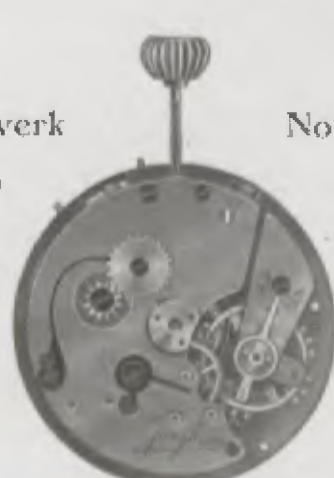

No. J 36

Sorgfältig reguliert
Well regulated
Réglage minutieux

7 oder 11 Steine, Kompensations-Spirale, Anker mit sichtbaren Steinen, doppelte Sicherheitsrolle

7 or 11 jewels, compensating hair spring, lever escapement with visible jewels, double safety roller

7 ou 11 pierres, spirale compensé, ancre avec pierres visibles, double plateau de sûreté

Reiseuhren

"Folding" Watches

Montres pour voyages

Tourist



10 cm = 4 inches

Traveller



10 cm = 4 inches

Feines Leder-Etui. Weißes Emailblatt oder vergoldetes Metallblatt

Fine leather case. White enamel dial or gilt metal dial - Ecrin en cuir exécution soignée. Cadran émail blanc ou cadran métal doré

- 101/1 Etui grün - Case green - Ecrin vert
- 101/2 " schwarz - " black - " noir
- 101/3 " blau - " blue - " bleu
- 101/4 " rot - " red - " rouge

- 101/5 Etui braun, Krokodil
Case brown, Crocodile
Ecrin brun, Crocodile

Trotter



11,5 cm = 4 1/2 inches

Cosmopolite



9,5 cm = 3 3/4 inches

Feines Leder-Etui. Weißes Emailblatt oder vergoldetes Metallblatt

Fine leather case. White enamel dial or gilt metal dial - Ecrin en cuir exécution soignée. Cadran émail blanc ou cadran métal doré

- 101/6 Etui blau - Case blue - Ecrin bleu

- 101/7 Etui schwarz - Case black - Ecrin noir

Taschenuhrwerk mit 7 Steinen. 1 Tag Wecker - Lever movement with 7 jewels. 1 day alarm - Mouvement à ancre avec 7 pierres. 30 heures réveil

*Diese Wecker werden auch mit leuchtenden Radiumziffern (RZ) geliefert
These alarm watches can also be supplied with Radium luminous figures (RZ)
Ces réveils peuvent aussi être livrés avec chiffres lumineux au Radium (RZ)*

Abbildungen: 1/2 natürl. Größe
Illustrations: 1/2 natural size
Desins: 1/2 grandeur naturelle

Taschenwecker Alarm Watch - Montre à réveil



Natürl. Größe - Natural size - Grandeur naturelle

Werk No. J 36 mit 7 oder 11 Steinen

Gehäuse: Weißmetall, Stahl schwarz oxydiert, oder Silber 0,900. Deckel glatt

Zifferblatt: Weißes Emailblatt mit oder ohne Radiumziffern (RZ)

Bügel und Krone: Bei Weißmetallgehäusen: Weißmetall

- » Stahlgehäusen: Weißmetall
- » Silbergehäusen: Silber

Movement No. J 36 with 7 or 11 jewels

Case: White metal, oxidised black steel, or silver 0,900, plain case

Dial: White enamel dial with or without Radium luminous figures (RZ)

Bow and crown: If white metal cases: white metal

- » steel cases: white metal
- » silver cases: silver

Mouvement No. J 36 avec 7 ou 11 pierres

Boîte: Métal blanc, ou acier oxydé noir, ou argent 0,900, boîte polie

Cadran: Email blanc avec ou sans chiffres lumineux au Radium (RZ)

Anneau et couronne: en métal blanc pour boîtes en métal blanc

- » " " " " " " acier oxydé
- » " " " " " " argent pour boîtes argent

101/55	Weißmetall	- White metal	- Métal blanc	mit 7 Steinen
101/56	Stahl oxydiert	- Steel oxidised	- Acier oxydé	with 7 jewels
101/57	Silber	- Silver	- Argent	avec 7 pierres
101/75	Weißmetall	- White metal	- Métal blanc	mit 11 Steinen
101/76	Stahl oxydiert	- Steel oxidised	- Acier oxydé	with 11 jewels
101/77	Silber	- Silver	- Argent	avec 11 pierres

Diese Wecker werden auch mit leuchtenden Radiumziffern (RZ) geliefert
These alarm watches can also be supplied with Radium luminous figures (RZ)
Ces réveils peuvent aussi être livrés avec chiffres lumineux au Radium (RZ)

Junghans „Strapazieruhr“ Junghans „Indestructible“ Watch - Montre «Robuste» Junghans



Natürliche Größe - Natural size - Grandeur naturelle

Werk No. J 31 mit 3 Steinen, Kompensations-Spirale, Kolbenzahn-Ankerengang, doppelte Sicherheitsrolle, Platinen vergoldet

Gehäuse: Weißmetall oder Silber galonné 0,800

Zifferblatt: Weißes Emailblatt mit oder ohne Radiumziffern (RZ)

Bügel und Krone: Bei Weißmetallgehäusen: Weißmetall

- » Silbergehäusen: galonné oder goldplattiert

Movement No. J 31 with 3 jewels, compensating hair spring, club teeth escape wheel, double safety roller, gilt plates

Case: White metal or silver with gilt rim 0,800

Dial: White enamel dial with or without Radium luminous figures (RZ)

Bow and crown: If white metal cases: white metal

- » silver cases: galonné or gilt

Mouvement No. J 31 avec 3 pierres, spiral compensé, échappement dents à talon, double plateau de sûreté, platines dorées

Boîte: Métal blanc ou galonné 0,800

Cadran: Email blanc avec ou sans chiffres lumineux au Radium (RZ)

Anneau et couronne: En métal blanc pour boîtes en métal blanc

- » galonné ou plaqué or pour boîtes argents

102/1	Weißmetall, glatt	18 1/2'''	Lenzille	- White metal plain	- Métal blanc, boîte polie
102/2	" guillochiert	18 1/2'''	"	" " " engraved	" " " guilloché
102/3	" gal. & guill.	18 1/2'''	"	" " " and with gilt rim	" " " galonné et guilloché
102/4	" glatt	19 1/2'''	"	" " " plain	" " " boîte polie
102/5	" guillochiert	19 1/2'''	"	" " " engraved	" " " guilloché
102/30	Silber galonné 17 gr Metallküvette	18 1/2'''	"	- Silver with gilt rim 17 gr, inside dome of metal	- Argent galonné 17 gr, cuvette en métal

Diese Taschenuhren werden auch mit leuchtenden Radiumziffern (RZ) geliefert
These watches can also be supplied with Radium luminous figures (RZ)
Ces montres peuvent aussi être livrées avec chiffres lumineux au Radium (RZ)

Junghans „Normaluhr“

Junghans "Standard Watch" - Montre «Normale» Junghans



Natürliche Größe - Natural size - Grandeur naturelle

Werk No. J 32 mit 7 Steinen, Kompensations-Breguetspirale, Anker mit sichtbaren Steinen, doppelte Sicherheitsrolle, Platinen vergoldet

Gehäuse: Weißmetall oder Silber galonné 0,800

Zifferblatt: Weißes Emailblatt mit oder ohne Radiumziffern (RZ)

Bügel und Krone: Bei Weißmetallgehäusen: Weißmetall
 * Silbergehäusen: Silber oder galonné

Movement No. J 32 with 7 jewels, Breguet hair compensation spring, lever escapement with visible jewels, double safety roller, gilt plates

Case: White metal or silver with gilt rim 0,800

Dial: White enamel dial, with or without Radium luminous figures (RZ)

Bow and crown: If white metal cases: white metal
 * silver cases: silver or galonné

Mouvement No. J 32 avec 7 pierres, spiral Breguet, compensé, ancre avec pierres visibles, double plateau de sûreté, platines dorées

Boite: Métal blanc ou argent galonné 0,800

Cadran: Email blanc, avec ou sans chiffres lumineux au Radium (RZ)

Anneau et couronne: En métal blanc pour boîtes en métal blanc
 * argent ou galonné pour boîtes en argent

103/1	Weißmetall, glatt	18 1/2'''	Lentille	-	White metal, plain	-	Métal blanc, boîte polie
103/2	"	guillochiert	18 1/4'''	"	" " engraved	-	" " guilloché
103/3	"	gal. & guill.	18 1/2'''	"	" " and with gilt rim	-	" " galonné et guilloché
103/4	"	glatt	19 1/2'''	"	" " plain	-	" " boîte polie
103/5	"	guillochiert	19 1/2'''	"	" " engraved	-	" " guilloché
103/30	Silber galonné 17 gr	18 1/2'''	"	-	Silver with gilt rim 17 gr, inside dome of metal	-	Argent galonné 17 gr, cuvette en métal

*Diese Taschenuhren werden auch mit leuchtenden Radiumziffern (RZ) geliefert
 These watches can also be supplied with Radium luminous figures (RZ)
 Ces montres peuvent aussi être livrées avec chiffres lumineux au Radium (RZ)*

Junghans „Qualitätsuhr“

Junghans "Quality" Watch - Montre «Qualité» Junghans



Natürliche Größe - Natural size - Grandeur naturelle

Werk No. J 33 mit 15 Steinen, Kompensations-Breguetspirale, Anker mit sichtbaren Steinen, doppelte Sicherheitsrolle, Platinen vergoldet

Gehäuse: Weißmetall, Stahl schwarz oxydiert, Silber 0,800 oder 0,900, oder Silber galonné 0,800, Glasrand ohne Charnier, bei Silbergehäusen Fädenlunette

Zifferblatt: Weißes Emailblatt mit vertiefter Mitte mit oder ohne Radiumziffern (RZ)

Bügel und Krone: Bei Weißmetall- und Stahlgehäusen: Weißmetall
 * Silbergehäusen: Silber

Movement No. J 33 with 15 jewels, Breguet hair compensation spring, lever escapement with visible jewels, double safety roller, gilt plates

Case: White metal, or steel oxidised black, or silver 0,800 or 0,900, or silver with gilt rim 0,800, bezel without hinge, with silver cases: fluted glass-ring

Dial: White enamel dial with sunk centre, with or without Radium luminous figures (RZ)

Bow and crown: If white metal and steel cases: white metal
 * silver cases: silver

Mouvement No. J 33 avec 15 pierres, spiral Breguet, compensé, ancre avec pierres visibles, double plateau de sûreté, platines dorées

Boite: Métal blanc ou acier oxydé, ou argent 0,800 ou 0,900, ou galonné 0,800, lunette sans charnière, lunette à filet pour boîtes en argent

Cadran: Email blanc avec centre creusé, avec ou sans chiffres lumineux au Radium (RZ)

Anneau et couronne: En métal blanc pour boîtes en métal blanc et en acier
 * argent pour boîtes argent

104/1	Weißmetall, glatt	18 1/2'''	Lentille	-	White metal, plain	-	Métal blanc, boîte polie
104/2	"	guillochiert	18 1/2'''	"	" " engraved	-	" " guilloché
104/3	"	Krokodilprägung	19 1/2'''	"	" " (crocodile like)	-	" " (crocodile)
104/4	"	glatt	19 1/2'''	"	" " plain	-	" " boîte polie
104/10	Stahl oxydiert	18 1/2'''	"	-	Oxidised steel	-	Acier oxydé
104/11	"	"	19 1/2'''	"	" " "	-	" " "
104/20	Silber 20 gr	18 1/2'''	"	-	Silver 20 gr	-	Argent 20 gr
104/21	" 20 n 1/2 bass.	18 1/2'''	"	-	" 20 "	-	" 20 "
104/22	" 25 "	19 1/2'''	"	-	" 25 "	-	" 25 "
104/30	" galonné 20 "	18 1/2'''	"	-	" with gilt rim 20 "	-	" galonné 20 "
104/31	" " 25 "	19 1/2'''	"	-	" " " 25 "	-	" " 25 "

*Diese Taschenuhren werden auch mit leuchtenden Radiumziffern (RZ) geliefert
 These watches can also be supplied with Radium luminous figures (RZ)
 Ces montres peuvent aussi être livrées avec chiffres lumineux au Radium (RZ)*

Junghans „Meisteruhr“

Junghans "Master" Watch - Montre «Maitre» Junghans



Natürliche Größe - Natural size - Grandeur naturelle

Werk No. J 34 mit 15 Steinen, Kompensations-Unruhe, gehärtete Breguet-Stahlschnecke, Anker mit sichtbaren Steinen, doppelte Sicherheitsrolle, Platinen vergoldet

Gehäuse: Weißmetall, Stahl schwarz oxydiert, Silber 0,800 oder 0,900, oder Silber galonné 0,800. Die Silber- und Galonné-Gehäuse haben Scharnier am Glasrand und Fadenlunette

Zifferblatt: Weißes Emailblatt mit vertiefter Mitte, mit oder ohne Radiumziffern (RZ)

Bügel und Krone: Bei Weißmetallgehäusen: Weißmetall
 „ Stahlgehäusen: Weißmetall oder goldplattiert
 „ Silbergehäusen: Silber

Movement No. J 34 with 15 jewels, cut compensation balance steel Breguet spring, lever escapement with visible jewels, double safety roller, gilt plates

Case: White metal, or oxidised steel, silver 0,800 or 0,900, or silver with gilt rim 0,800. Silver- and Galonné cases with hinge on the bezel

Dial: White enamel dial with sunk centre, with or without Radium luminous figures (RZ)

Bow and crown: If white metal cases: white metal
 „ steel cases: white metal or gilt
 „ silver cases: silver

Mouvement No. J 34 avec 15 pierres, balancier compensé coupé, spiral trempé Breguet, ancre avec pierres visibles, double plateau de sûreté, platines dorées

Boîte: Métal blanc ou acier oxydé, argent 0,800 ou 0,900, ou galonné 0,800. Boîtes en argent et en galonné avec charnières et à lunette

Cadran: Email blanc avec centre creusé, avec ou sans chiffres lumineux au Radium (RZ)

Anneau et couronne: En métal blanc pour boîtes en métal blanc
 „ „ „ ou plaqué or pour boîtes en acier oxydé
 „ argent pour boîtes argent

105/1	Weißmetall, glatt	18 1/2'''	Lentille -	White metal, plain	-	Métal blanc, boîte polie	} Metallküvette Inside dome of metal Cuvette en métal
105/2	" guilloché	18 1/2'''	" -	" " engraved (guilloché)	-	" " guilloché	
105/3	" glatt	19 1/2'''	" -	" " plain	-	" " boîte polie	
105/10	Stahl oxydiert	19 1/2'''	" -	Oxidised steel	-	Acier oxydé	} Silberküvette Inside dome of silver Cuvette en argent
105/20	Silber	30 gr 18 1/2'''	" -	Silver 30 gr	-	Argent 30 gr	
105/21	"	35 " 19 1/2'''	" -	" 35 "	-	" 35 "	
105/30	" galonné	30 " 18 1/2'''	" -	" 30 " with gilt rim	-	" galonné 30 "	
105/31	"	30 " 19 1/2'''	" -	" 30 " " " "	-	" 30 "	
105/32	"	35 " 19 1/2'''	" -	" 35 " " " "	-	" 35 "	

*Diese Taschenuhren werden auch mit leuchtenden Radiumziffern (RZ) geliefert
 These watches can also be supplied with Radium luminous figures (RZ)
 Ces montres peuvent aussi être livrées avec chiffres lumineux au Radium (RZ)*

Junghans „Meisteruhr“

Junghans "Master" Watch - Montre «Maitre» Junghans
 mit Sprungdeckel - hunting case - Savonette

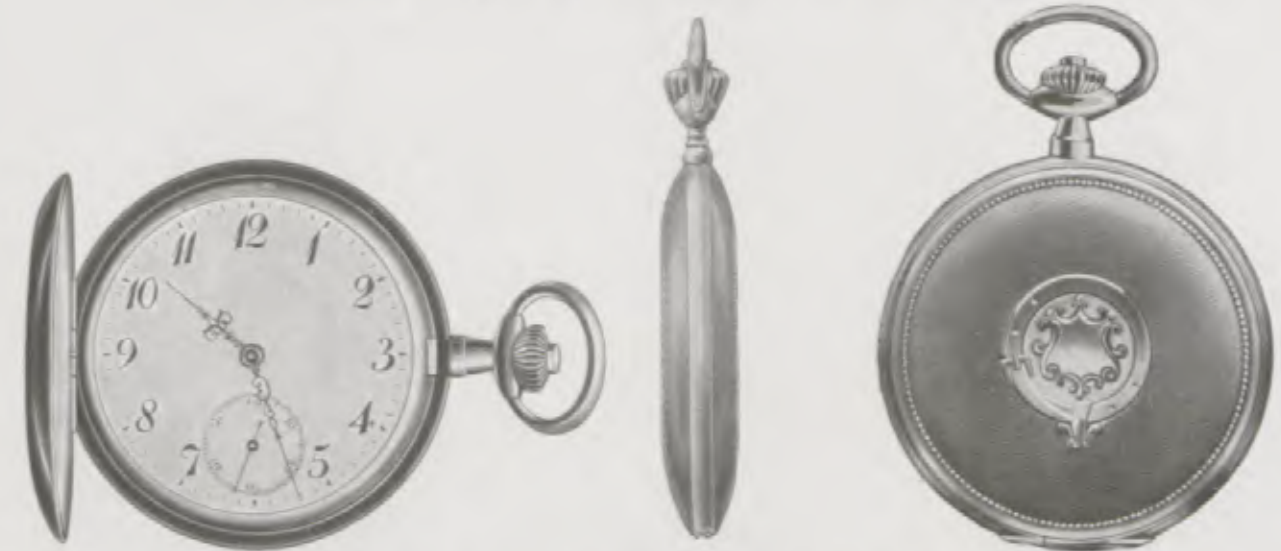

Natürliche Größe - Natural size - Grandeur naturelle

Werk No. J 15 mit 15 Steinen, Kompensations-Unruhe, gehärtete Breguet-Stahlschnecke, Anker mit sichtbaren Steinen, doppelte Sicherheitsrolle, Platinen vergoldet

Gehäuse: Weißmetall, Stahl schwarz oxydiert, Silber 0,800 oder 0,900, oder Silber galonné 0,800 oder Goldplaque

Zifferblatt: Weißes Emailblatt mit vertiefter Mitte

Bügel und Krone: Bei Weißmetallgehäusen: Weißmetall
 „ Stahlgehäusen: Weißmetall oder goldplattiert
 „ Silbergehäusen: Silber

Movement No. J 15 with 15 jewels, cut compensation balance steel Breguet spring, lever escapement with visible jewels, double safety roller, gilt plates

Case: White metal, or black oxidised steel, silver 0,800 or 0,900, or silver with gilt rim 0,800, or gold-plated

Dial: White enamel dial with sunk centre

Bow and crown: If white metal cases: white metal
 „ steel cases: white metal or gilt
 „ silver cases: silver

Mouvement No. J 15 avec 15 pierres, balancier compensé coupé, spiral trempé Breguet, ancre avec pierres visibles, double plateau de sûreté, platines dorées

Boîte: Métal blanc ou acier oxydé noir, argent 0,800 ou 0,900, ou galonné 0,800, ou plaquée or

Cadran: Email blanc avec centre creusé

Anneau et couronne: En métal blanc pour boîtes en métal blanc
 „ „ „ ou plaqué or pour boîtes en acier oxydé
 „ argent pour boîtes argent

106/1	Weißmetall, glatt	19'''	Lentille -	White metal, plain	-	Métal blanc, boîte polie	} Silberküvette Inside dome of silver Cuvette en argent
106/10	Stahl oxydiert	19'''	" -	Oxidised steel	-	Acier oxydé	
106/20	Silber	47 1/2 gr 19'''	" -	Silver 47 1/2 gr	-	Argent 47 1/2 gr	
106/30	" galonné	50 gr 19'''	" -	" 50 gr with gilt rim	-	" galonné 50 gr	
106/40	Goldplaque	19'''	" -	Goldplated	-	Plaqué or	} Silberküvette Inside dome of silver Cuvette en argent
106/58	" Küvette	19'''	" -	Inside dome gold-plated	-	Cuvette en plaqué or	

Junghans „Meisteruhr“

Junghans “Master” Watch - Montre «Maître» Junghans

Plaqué-Gehäuse mit Sprungdeckel - Hunting case, gold-plated - Boîtes en plaqué or, savonette



106/40 19^{mm}

bassine, guilloché rond



106/41 19^{mm}

bassine, guilloché, écusson décoré



106/42 19^{mm}

bassine, guilloché, écusson décoré



106/43 19^{mm}

1/2 bassine, guilloché, rond



106/44 19^{mm}

1/2 bassine, guilloché, écusson décoré

Junghans „Meisteruhr“

Junghans “Master” Watch - Montre «Maître» Junghans

Plaqué-Gehäuse mit Sprungdeckel - Hunting case, gold-plated - Boîtes en plaqué or, savonette



106/45 19^{mm}

1/2 bassine, guilloché, écusson décoré



106/46 19^{mm}

2 filets, guilloché, écusson décoré



106/47 19^{mm}

2 filets, guilloché, rond



106/48 19^{mm}

bassine, rayons, oval



106/49 19^{mm}

Louis XV
à gouge, perlé, guilloché, rond

Junghans „Meisteruhr“

Junghans “Master” Watch ~ Montre «Maître» Junghans

Plaqué-Gehäuse mit Sprungdeckel - Hunting case, gold-plated - Boîtes en plaqué or, savonette



106/50 19'''

Louis XV
à gouge, perlé, guilloché,
écusson décoré



106/51 19'''

Louis XV
à gouge, perlé, rayons, oval



106/52 19'''

Louis XV
à gouge, perlé, guilloché, Hosenband



106/57 19'''

11 pommes
pendant empire, rayons, oval



106/58 19'''

11 pommes
rayons, oval

Guillochierung für Silber- und Silber galonné-Gehäuse

Backs for Silver and “Galonné” cases
Couvercles pour boîtes en argent et galonnées



No. 1



No. 2



No. 4



No. 6



No. 10



No. 22



No. 26



No. 28



No. 29



No. 30



No. 32



No. 40



No. 41



No. 42



No. 43

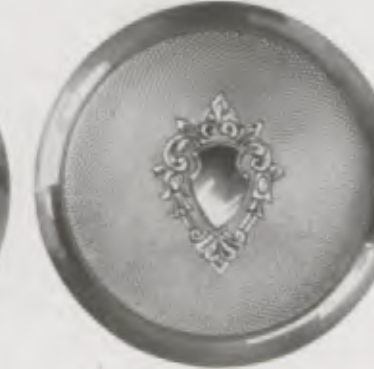

No. 44

Emaillblätter und Zeiger für Gruppen 102 bis 106

Enamel dials and hands for Series 102 to 106
 Cadrans émail et aiguilles pour groupes 102 à 106



No. 1



No. 2



No. 3

Mit oder ohne vertiefte Mitte - With or without sunk centre - Avec ou sans centre creusé

Radiumzahlen
 Radium figures
 Chiffres au Radium

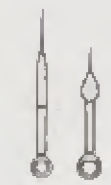

Radiumzeiger
 Radium hands
 Aiguilles au Radium

No. 46

für Gruppen 102-106 - for Series 102-106 - pour groupes 102-106

Zeiger - Hands - Aiguilles

A

B

C

D

blau oder gold - blue or gilt - bleu ou doré

gold - gilt - doré

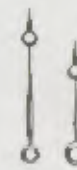

für 18 1/2''' und 19 1/2''' Taschenuhren - for 18 1/2''' and 19 1/2''' watches - pour montres 18 1/2''' et 19 1/2'''

Gruppe 4

Qualitäts-Nippwecker

mit Taschenuhrwerken

Fancy miniature alarm clocks * Réveils de fantaisie

with watch movements

avec mouvements de montre



No. J 18 Werk - Movement - Mouvement



No. J 27

Die Werke unserer Qualitäts-Nippwecker werden in unserer Taschenuhrenfabrik hergestellt. Sie sind ganz neu durchkonstruiert, haben zwei Federhäuser, Taschenuhr-Anker mit Stahlpaletten, Stahlellipse und zwei Steine. Mit der größten Sorgfalt gearbeitet und reguliert, sind sie ganz besonders für solche Geschäfte geeignet, deren Kunden Wert darauf legen, daß das elegante Aussehen durch einen verlässlichen Zeitmesser ergänzt wird. Die Holz-nippwecker haben sehr sorgfältig gearbeitetes Holzgehäuse und eignen sich ganz besonders zu feinen Geschenk-artikeln.

The movements of our "Superior Quality" Miniature Alarm Clocks are produced in our Watch Factory. They have been completely reconstructed, have both springs in barrels, watch lever escapements with solid steel pallets, and are jewelled in two holes. Manufactured and regulated with the utmost care they are particularly suitable for houses whose customers desire an article combining smart appearance with utmost reliability. Those mounted in wood have specially superior wooden cases and are particularly suitable for the "Present" Trade.

Les mouvements de nos réveils miniatures de qualité sont établis dans notre fabrique de montres. Ils sont tout nouvellement reconstruits, ont deux barils, ancre de montre avec palettes acier, ellipse acier et deux pierres. Etablis et réglés avec le plus grand soin, ils se recommandent surtout à celles des maisons dont les clients attachent de l'importance à ce que l'aspect élégant soit complété par de l'horlogerie de tous repos. Les réveils miniatures bois ont des cages d'une ébénisterie très soignée et se prêtent tout spécialement comme articles pour cadeaux.

Abbildungen: 1/2 natürl. Größe
 Illustrations: 1/2 natural size
 Dessins: 1/2 grandeur naturelle

1 Tag Wecker - 1 day alarm - 30 heures réveil

Coeur



5,5 cm = 2 1/8 inches

- | | | | | | |
|-------|-----------------|---|-----------------|---|----------------|
| 4/69 | vernickelt | - | nickeled | - | nickelé |
| 4/70 | königsrot | - | red enamelled | - | pourpre de Roi |
| 4/71 | versilbert | - | silvered | - | argenté |
| 4/119 | brillantschwarz | - | brilliant black | - | noir diamant |

Clou



8 x 10 cm = 3 1/8 inches

- | | | | | | |
|------|-----------------|---|-----------------|---|----------------|
| 4/74 | vernickelt | - | nickeled | - | nickelé |
| 4/75 | brillantschwarz | - | brilliant black | - | noir diamant |
| 4/76 | königsrot | - | red enamelled | - | pourpre de Roi |
| 4/77 | versilbert | - | silvered | - | argenté |
| 4/78 | vergoldet | - | gilt | - | doré |

Gediegenes Messinggehäuse, Emailblatt - Solid brass case, enamel dial - Boîte solide en laiton, cadran émail

Diese Wecker werden auch mit leuchtenden Radiumzahlen (RZ) geliefert
 These alarm clocks can also be supplied with Radium luminous figures (RZ)
 Ces réveils peuvent aussi être livrés avec chiffres lumineux au Radium (RZ)

1 Tag Wecker - 1 day alarm - 30 heures réveil

Alemannia



6,5 x 4,5 cm = 2 5/8 inches

- | | | | | | |
|------|-----------------|---|-----------------|---|----------------|
| 4/63 | brillantschwarz | - | brilliant black | - | noir diamant |
| 4/64 | vernickelt | - | nickeled | - | nickelé |
| 4/65 | versilbert | - | silvered | - | argenté |
| 4/66 | königsrot | - | red enamelled | - | pourpre de Roi |
| 4/67 | vergoldet | - | gilt | - | doré |
| 4/68 | Étui | - | Case | - | Écrin |

Geisha



10 x 6,5 cm = 4 x 2 1/4 inches

- | | | | | | | |
|------|---------------|---|---------------|---|------------------|--|
| 4/15 | königsrot | - | red enamelled | - | pourpre de Roi | } Durdsichtiges Email
} Transparent enamel
} Email transparent |
| 4/16 | versilbert | - | silvered | - | argenté | |
| 4/20 | vergoldet | - | gilt | - | doré | |
| 4/55 | grün | - | green | - | vert | |
| 4/56 | violett | - | violet | - | violet | |
| 4/57 | pflsichfarbig | - | peach colour | - | couleur de pêche | |

Gediegenes Messinggehäuse, Emailblatt - Solid brass case, enamel dial - Boîte solide en laiton, cadran émail

Diese Wecker werden auch mit leuchtenden Radiumziffern (RZ) geliefert
 These alarm clocks can also be supplied with Radium luminous figures (RZ)
 Ces réveils peuvent aussi être livrés avec chiffres lumineux au Radium (RZ)

1 Tag Wecker - 1 day alarm - 30 heures réveil

Regina



6 cm = 2 1/4 inches

Silberblatt - Silver dial - Cadran argenté

4/88	brillantschwarz - brillant black - noir diamant	4/93
4/89	vernickelt - nickeled - nickelé	4/94
4/90	königsrot - red enamelled - pourpre de Roi	4/95
4/91	versilbert - silvered - argenté	4/96
4/92	vergoldet - gilt - doré	4/97

Gediegenes Messinggehäuse - Solid brass case - Boîte solide en laiton

Rex



6,5 cm = 2 1/2 inches

Emailblatt - Enamel dial - Cadran émail

Suevia



8 x 5 cm = 3 1/8 x 2 inches

Emailblatt - Enamel dial - Cadran émail

4/11	vernickelt - nickeled - nickelé	
4/12	versilbert - silvered - argenté	
4/13	königsrot - red enamelled - pourpre de Roi	
4/61	brillantschwarz - brillant black - noir diamant	

Gediegenes Messinggehäuse - Solid brass case - Boîte solide en laiton

Diese Wecker werden auch mit leuchtenden Radiumziffern (RZ) geliefert
 These alarm clocks can also be supplied with Radium luminous figures (RZ)
 Ces réveils peuvent aussi être livrés avec chiffres lumineux au Radium (RZ)

1 Tag Wecker - 1 day alarm - 30 heures réveil

Darling



10 x 7 cm = 4 x 2 3/4 inch.



11,5 cm = 4 1/2 inches

4/19a Etui für } 4/17, 4/18, 4/62
 Case for }
 Écric pour } 4/108, 4/109

4/19b Echt Lederetui - Leather case
 Ecric en cuir véritable

Darling



10 x 7 cm = 4 x 2 3/4 inch.

4/17	versilbert - silvered - argenté	4/17 RZ
4/18	vergoldet - gilt - doré	4/18 RZ
4/62	vernickelt - nickeled - nickelé	4/62 RZ
4/108	königsrot - red enamelled - pourpre de Roi	4/108 RZ
4/109	brillantschwarz - brilliant black - noir diamant	4/109 RZ

Geschlossenes Messinggehäuse mit Scharnier, Emailblatt
 Solid brass case with hinged door at back, enamel dial - Boîte laiton fermée avec charnière, cadran émail

Astra



8,5 x 6 cm = 3 3/8 x 2 1/2 inch.

4/115	vernickelt - nickeled - nickelé	4/115 RZ
4/116	brillantschwarz - brillant black - noir diamant	4/116 RZ
4/117	königsrot - red enamelled - pourpre de Roi	4/117 RZ

Gediegenes Messinggehäuse, Emailblatt - Solid brass case, enamel dial - Boîte solide en laiton, cadran émail

Diese Wecker werden auch mit leuchtenden Radiumziffern (RZ) geliefert
 These alarm clocks can also be supplied with Radium luminous figures (RZ)
 Ces réveils peuvent aussi être livrés avec chiffres lumineux au Radium (RZ)

1 Tag Wecker - 1 day alarm - 30 heures réveil

Erika



9x8 cm = 3 1/2 x 3 1/4 inch.

4/85 Mahagoni imit. - Mahogany imit. - Acajou imit.
4/86 Eiche - Oak - Chêne

Gunda



7,5x5,5 cm = 3 x 2 1/4 inch.

4/118 Perlmuttergehäuse - Mother-of-Pearl case - Boîte en nacre

Graciosa



7,5x15 cm = 3 x 6 inch.

4/81 Mahagoni imit. - Mahogany imit. - Acajou imit.

Magda



8x12 cm = 3 1/4 x 4 3/4 inch.

4/107 Mahagoni imit. - Mahogany imit. - Acajou imit.

Emailblatt - Enamel dial - Cadran émail

*Diese Wecker werden auch mit leuchtenden Radiumziffern (RZ) geliefert
These alarm clocks can also be supplied with Radium luminous figures (RZ)
Ces réveils peuvent aussi être livrés avec chiffres lumineux au Radium (RZ)*

1 Tag Wecker - 1 day alarm - 30 heures réveil

Maja



9x13,5 cm = 3 1/2 x 5 1/4 inch.

4/100 Mahagoni imit. - Mahogany imit. - Acajou imit.

Ella



9,5x9,5 cm x 3 1/4 x 3 1/4 inch.

4/98 Kirschaum mit Palisander
Cherry wood with rosewood
Bois de cerisier avec palissandre

Mizzi



9x9,5 cm = 3 1/4 x 3 3/4 inch.

4/99 Kirschaum - Cherry wood - Bois de cerisier
4/103 Eiche - Oak - Chêne

Emailblatt - Enamel dial - Cadran émail

*Diese Wecker werden auch mit leuchtenden Radiumziffern (RZ) geliefert
These alarm clocks can also be supplied with Radium luminous figures (RZ)
Ces réveils peuvent aussi être livrés avec chiffres lumineux au Radium (RZ)*

Schwingende Uhren, geschützte Junghans-Spezialität

8 Tag Gehwerk auf Steinen laufend

8 day Mystery Clocks "Junghans" speciality

swinging pendulum suspended on jewelled bar

Pendulettes Oscillantes dites Mystérieuses, spécialité brevetée-Junghans

Marche 8 jours sur bras empierré

Elegant



35,5 cm = 14 inches

4/48

Patiniert - Patina - Patiné

4/49

Vergoldet - gilt - doré

Polierter Holzsockel
Polished wooden base

Soele en bois poli

Kunstfiguren
Bronze figures
Sujets en fonte artistique

Rokoko



34 cm = 13 1/4 inches

4/102

Patiniert - Patina - Patiné

4/120

Vergoldet - gilt - doré

Polierter Holzsockel
Polished wooden base

Soele en bois poli

Elefant

39 cm = 15 1/2 inches



4/51 Patiniert, polierter Holzsockel - Patina, polished wooden base - Patiné, socle en bois poli

Vorzügliche Regulierung. Absolute Unempfindlichkeit im Gebrauch, weil ohne Pendelfeder
Excellent timekeeper. The clock having no pendulum spring, it is absolutely insensible in handling
Réglage excellent. Insensibilité absolue dans l'emploi parce que sans lames de suspension

Abbildungen: 1/2 natürl. Größe
Illustrations: 1/2 natural size
 Dessins: 1/2 grandeur naturelle

Schwingende Uhren, geschützte Junghans-Spezialität

8 Tag Gehwerk auf Steinen laufend

8 day Mystery Clocks "Junghans" speciality

swinging pendulum suspended on jewelled bar

Pendulettes Oscillantes dites Mystérieuses, spécialité brevetée-Junghans

Marche 8 jours sur bras empierré

Kunstfiguren
Bronze figures
Sujets en fonte artistique

Salome



40 cm = 15 3/4 inch.

4/101

Patiniert - Patina - Patiné

Polierter Holzsockel
Polished wooden base

Soele en bois poli

Gamin



45 cm = 17 3/4 inch.

4/106

Patiniert - Patina - Patiné

Eccomi



40 cm = 15 3/4 inch.

4/104

Patiniert - Patina - Patiné

Polierter Holzsockel
Polished wooden base
Soele en bois poli

Vorzügliche Regulierung. Absolute Unempfindlichkeit im Gebrauch, weil ohne Pendelfeder
Excellent timekeeper. The clock having no pendulum spring, it is absolutely insensible in handling
Réglage excellent. Insensibilité absolue dans l'emploi parce que sans lames de suspension

Abbildungen: 1/2 natürl. Größe
Illustrations: 1/2 natural size
 Dessins: 1/2 grandeur naturelle

1 Tag Wecker - 1 day alarm - 30 heures réveil

Orplid



9 cm - 3 1/2 inch.

Gediegenes Messinggehäuse
Solid brass case - Boîte solide en laiton

- 4/113 vernickelt - nickeled - nickelé
4/114 königsrot - red enamelled - pourpre de Roi

Diese Wecker werden auch mit leuchtenden Radiumziffern (RZ) geliefert
These alarm clocks can also be supplied with Radium luminous figures (RZ)
Ces réveils peuvent aussi être livrés avec chiffres lumineux au Radium (RZ)

Pretty



13,5 x 8,5 cm - 5 1/4 x 3 1/4 inch.

4/50

Kunstguß, vergoldet
Gilt case, fluted pillars
Fonte artistique, dorée

8 Tag Präzisionsuhr mit 7 Steinen
8 day precision fancy clock with 7 jewels
8 jours mouvement de précision avec 7 pierres

Ergo



8,5 x 6 cm - 3 1/4 x 2 1/4 inch.

8 Tag Gehwerk
8 day time
8 jours simple

Gediegenes Messinggehäuse
Solid brass case
Boîte solide en laiton

- 4/110 vernickelt - nickeled - nickelé
4/111 brillantschwarz - brillant black - noir diamant
4/112 königsrot - red enamelled - pourpre de Roi

Gruppe 7

Miniatur-Wecker

mit Hohltriebwerk

Miniature alarms

movement with lantern pinions

Réveils miniature

mouvement avec pignons lanternes



Werk - Movement - Mouvement No. 182

(Natürliche Größe - Natural Size - Grandeur naturelle)

Diese Miniatur-Wecker mit neu konstruiertem, sehr zuverlässigem und unempfindlichem Werk mit Federhaus genügen den höchsten Ansprüchen an eine verlässliche Gebrauchs-Nippuhr.

These Miniature Alarm-Clocks are fitted with a newly constructed, and most reliable movement with spring in barrel, and are exceedingly reliable fancy clocks.

Ces réveils fantaisie avec mouvement de construction moderne très exacte et pas fragile, avec barilets, suffisent à toutes les exigences.

Abbildungen: 1/2 natürl. Größe
Illustrations: 1/2 natural size
Desains: 1/2 grandeur naturelle



Einsetzen der Uhrwerke • Mounting of balances • Montage des balances



Kontrolle der Bestandteile • Control of parts • Contrôle des pièces

1 Tag Wecker - 1 day alarm - 30 heures réveil



Pet



10 cm = 4 inches

Etui für Case for Ecrin pour } 7/1



9,5 cm = 3 7/8 inches

Messinggehäuse, Zelluloidblatt
Brass case, celluloid dial - Boîte laiton, cadran celluloïd

7/1 vernickelt - nickeled - nickelé 7/1 (RZ)
7/51 verkupfert - coppered - cuivré 7/51 (RZ)

7/4 vernickelt - nickeled - nickelé

1 Tag Gehwerk - 1 day time - 30 heures simple

7/2

Leatherimitation

Imitation leather

Imitation cuir

Champion



9,5 cm = 3 7/8 inches

Fair



7 x 13 cm = 2 7/8 x 5 inches

Zelluloidblatt - Celluloid dial - Cadran celluloïd

7/45 vernickelt - nickeled - nickelé	7/75 vernickelt - nickeled - nickelé
7/46 königsrot - red enamelled - pourpre de Roi	7/76 brillantschwarz - brilliant black - noir diamant
	7/77 königsrot - red enamelled - pourpre de Roi
	7/78 versilbert - silvered - argenté
	7/79 vergoldet - gilt - doré

Gediegenes Messinggehäuse - Solid brass case - Boîte solide en laiton

Diese Wecker werden auch mit leuchtenden Radiumziffern (RZ) geliefert
These alarm clocks can also be supplied with Radium luminous figures (RZ)
Ces réveils peuvent aussi être livrés avec chiffres lumineux au Radium (RZ)

1 Tag Wecker - 1 day alarm - 30 heures réveil

Alright I



7 cm = 2 7/8 inches

7/25	vernickelt	-	nickeled	-	nickelé	
7/26	versilbert	-	silvered	-	argenté	
7/27	königsrot	-	red enamelled	-	pourpre de Roi	
7/28	vergoldet	-	gilt	-	doré	
7/29	brillantschwarz	-	brilliant black	-	noir diamant	
7/72	grün	-	green	-	vert	} Durchsichtiges Email Transparent enamel Email transparent
7/65	violett	-	violet	-	violet	
7/97	pfirsichfarbig	-	peach colour	-	couleur de pêche	

Alright II



8,5 cm = 3 1/4 inches

7/30	vernickelt	-	nickeled	-	nickelé	
7/31	versilbert	-	silvered	-	argenté	
7/32	königsrot	-	red enamelled	-	pourpre de Roi	
7/33	vergoldet	-	gilt	-	doré	
7/34	brillantschwarz	-	brilliant black	-	noir diamant	
7/66	grün	-	green	-	vert	} Durchsichtiges Email Transparent enamel Email transparent
7/67	violett	-	violet	-	violet	
7/98	pfirsichfarbig	-	peach colour	-	couleur de pêche	

Gediegenes Messinggehäuse, Emailblatt - Solid brass case, enamel dial - Boîte solide en laiton, cadran émail

Diese Wecker werden auch mit leuchtenden Radiumziffern (RZ) geliefert
These alarm clocks can also be supplied with Radium luminous figures (RZ)
Ces réveils peuvent aussi être livrés avec chiffres lumineux au Radium (RZ)

1 Tag Wecker - 1 day alarm - 30 heures réveil

Flirt



8,3 x 6,5 cm = 3 1/4 x 2 1/2 inches

7/40	vernickelt	-	nickeled	-	nickelé	
7/41	versilbert	-	silvered	-	argenté	
7/42	königsrot	-	red enamelled	-	pourpre de Roi	
7/43	vergoldet	-	gilt	-	doré	
7/44	brillantschwarz	-	brilliant black	-	noir diamant	
7/70	grün	-	green	-	vert	} Durchsichtiges Email Transparent enamel Email transparent
7/71	violett	-	violet	-	violet	
7/100	pfirsichfarbig	-	peach colour	-	couleur de pêche	

Flora



10 x 6 cm = 4 x 2 1/4 inches

7/35	vernickelt	-	nickeled	-	nickelé	
7/36	versilbert	-	silvered	-	argenté	
7/37	königsrot	-	red enamelled	-	pourpre de Roi	
7/38	vergoldet	-	gilt	-	doré	
7/39	brillantschwarz	-	brilliant black	-	noir diamant	
7/68	grün	-	green	-	vert	} Durchsichtiges Email Transparent enamel Email transparent
7/69	violett	-	violet	-	violet	
7/99	pfirsichfarbig	-	peach colour	-	couleur de pêche	

Gediegenes Messinggehäuse, Emailblatt - Solid brass case, enamel dial - Boîte solide en laiton, cadran émail

Diese Wecker werden auch mit leuchtenden Radiumziffern (RZ) geliefert
These alarm clocks can also be supplied with Radium luminous figures (RZ)
Ces réveils peuvent aussi être livrés avec chiffres lumineux au Radium (RZ)

1 Tag Wecker - 1 day alarm - 30 heures réveil

Rolf



11 1/2 x 8 1/2 cm = 4 1/2 x 3 1/4 inches
7/106 Eiche - Oak - Chêne

Harro



11 1/2 x 8 1/2 cm = 4 1/2 x 3 1/4 inches
7/107 Eiche - Oak - Chêne

Peter



13,5 x 9 cm = 5 1/4 x 3 1/2 inches

7/5 Kirschbaum - Cherry wood - Bois de cerisier
7/7 Mahagoni imit. - Mahogany imit. - Acajou imit.

Hermann



14,5 x 9 cm = 5 3/4 x 3 1/2 inches

7/9 Rauch-Eiche - Fumed oak - Chêne fumé
7/11 Kirschbaum - Cherry wood - Bois de cerisier

Emaliblatt - Enamel dial - Cadran émail

Diese Wecker werden auch mit leuchtenden Radiumzahlen (RZ) geliefert
These alarm clocks can also be supplied with Radium luminous figures (RZ)
Ces réveils peuvent aussi être livrés avec chiffres lumineux au Radium (RZ)

1 Tag Wecker - 1 day alarm - 30 heures réveil

Herbert



10,5 x 10,5 cm = 4 x 4 1/4 inches

7/84 Eiche - Oak - Chêne

Emil



9,5 x 15,5 cm = 3 3/4 x 6 inches

7/87 Kirschbaum mit Palisander
Cherry wood with rosewood
Bois de cerisier avec palissandre

Paul



9 x 14 cm = 3 1/2 x 5 1/2 inches

7/59 Mahagoni imit. - Mahogany imit. - Acajou imit.
7/80 Eiche - Oak - Chêne

Julius



10 x 18 cm = 4 x 7 inches

7/108 Mahagoni imit. - Mahogany imit. - Acajou imit.
7/109 Eiche - Oak - Chêne

Emaliblatt - Enamel dial - Cadran émail

Diese Wecker werden auch mit leuchtenden Radiumzahlen (RZ) geliefert
These alarm clocks can also be supplied with Radium luminous figures (RZ)
Ces réveils peuvent aussi être livrés avec chiffres lumineux au Radium (RZ)

1 Tag Wecker - 1 day alarm - 30 heures réveil

Georg



8,5 x 12,5 cm = 3 1/4 x 5 inches

7/90 Kirschbaum mit Palisander
Cherry wood with rosewood
Bois de cerisier avec palissandre

Fritz



10 x 11 cm = 4 x 4 1/4 inches

7/88 Kirschbaum mit Nußbaum
Cherry wood with walnut - Bois de cerisier avec noyer
7/96 Mahagoni imit. - Mahogany imit. - Acajou imit.

Oskar



10,5 x 15 cm = 4 x 6 inches

7/91 Eiche - Oak - Chêne

Erwin



9 x 20 cm = 3 1/2 x 8 inches

7/103 Eiche - Oak - Chêne
7/104 Kirschbaum - Cherry wood - Bois de cerisier
7/105 Mahagoni imit. - Mahogany imit. - Acajou imit.

Emailblatt - Enamel dial - Cadran émail

Diese Wecker werden auch mit leuchtenden Radiumziffern (RZ) geliefert
These alarm clocks can also be supplied with Radium luminous figures (RZ)
Ces réveils peuvent aussi être livrés avec chiffres lumineux au Radium (RZ)

Schreibtischuhren mit 8 Tag Anker-Gehwerk
8 day Lever Time Pieces for Writing Table
Pendulettes de bureau avec mouvement 8 jours échappement à ancre

Mars

12,5 x 12 cm = 5 x 4 3/4 inches

7/62

Eiche - Oak - Chêne



Mars

12,5 x 12 cm = 5 x 4 3/4 inches

7/63

Mahagoni imit.
Mahogany imit. - Acajou imit.

Merkur



12 x 25,5 cm = 4 3/4 x 10 1/4 inches

7/61 Eiche - Oak - Chêne

7/74 Mahagoni imit. - Mahogany imit. - Acajou imit.

8 Tag Gehwerk, Emailblatt - 8 day time, enamel dial - 8 jours simple, cadran émail

Schreibtischuhren mit 8 Tag Anker-Gehwerk

8 day Lever Time Pieces for Writing-Table

Pendulettes de bureau avec mouvement 8 JOURS échappement à ancre

Jupiter



13 x 26 cm = 5 x 10 1/2 inches
7/60 Eiche - Oak - Chêne

Saturn



7/82
16,5 x 11,5 cm = 6 1/2 x 4 1/2 inches

Messinggehäuse,
goldfarbig
Brass case gilt colour
Boîte laiton couleur or

8 Tag Gehwerk, Emailblatt - 8 day time, enamel dial - 8 jours simple, cadran émail

Gruppen

8 u. 9

Wecker in Metall- und Holzgehäusen

Alarm Clocks in Metal- and Wood Cases

Réveils en boîtes métal et bois

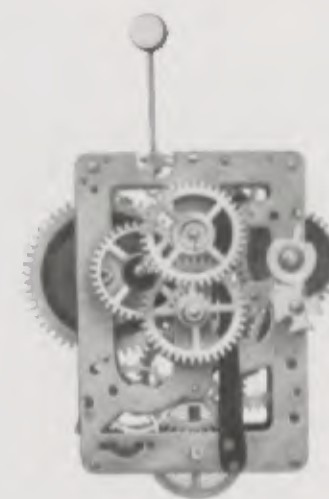

Werk - Movement - Mouvement No. 10

Diese Werke haben in erster Linie den Weltruf der „Junghans“-Marke begründet; sie sind in Qualität und Lebensdauer unerreicht.

These movements are the foundation of the world renowned reputation of "Junghans". They are unsurpassed for quality and durability.

Ces mouvements ont en tout premier lieu créé la réputation mondiale de la marque «Junghans»; leur qualité et durée est hors concurrence.

	Gruppe 8	Gruppe 9
Abbildungen:	1/2 natürl. Größe	1/2 natürl. Größe
Illustrations:	1/2 natural size	1/2 natural size
Desains:	1/2 grandeur naturelle	1/2 grandeur naturelle

1 Tag Wecker - 1 day alarm - 30 heures réveil



Poet

16 cm = 6 1/4 inches

8/61 Zinkgehäuse vernickelt, nahtlos
Zinc case nickeled, seamless
Boîte zinc nickelé, sans soudure



16 cm = 6 1/4 inches

8/61 RZ Radiumziffern auf weißem Blatt
Radium figures on white dial
Chiffres au Radium sur cadran blanc

Poet



16 cm = 6 1/4 inches

8/61 RZ schwarz Radiumziffern auf schwarzem Blatt
black Radium figures on black dial
noir Chiffres au Radium sur cadran noir

Salut



18 1/4 cm = 7 1/4 inches

8/11 Zinkgehäuse vernickelt, mit staubdichter Rückwand und staubdichtem Weckerhammer, Stahlanker, Zelluloidblatt, Facetteglas
Zinc case nickeled, with dustproof back and dustproof hammer, steel pallet, celluloid dial, bevelled glass
Boîte zinc nickelé, avec fond et marteau hermétiques, ancre acier, cadran celluloïd, verre à biseau

1 Tag Wecker - 1 day alarm - 30 heures réveil

Baby



10 cm = 7 1/8 inches

8/27 Zinkgehäuse vernickelt - Zinc case nickeled - Boîte zinc nickelé
8/2 M Messinggehäuse " - Brass " " - " laiton "
8/32 " königsrot - " " red enameled - " " pourpre de Roi
8/45 " verkupfert - " " coppered - " " cuivre

Messingrückwand - Brass back - Fond laiton



10 cm = 7 1/8 inches

8/27 RZ Radiumziffern
8/2 M RZ Radium figures
8/32 RZ Chiffres au Radium
8/45 RZ



Messingrückwand
Brass back
Fond laiton



Zelluloidrückwand - Celluloid-back - Fond celluloïde
Für Firmeninschrift empfehlen wir die Verwendung der schönsten aussehenden Zelluloidrückwand, die dem Wecker ein hines, gediegenes Aussehen gibt
For "naming" we recommend our most finished celluloid-back which gives the clock a smart appearance
Pour inscriptions, nous recommandons le fond de la boîte en celluloïd qui fait très bien tout en donnant au réveil un aspect supérieur et solide

1 Tag Wecker - 1 day alarm - 30 heures réveil

Marchand

20 cm = 8 inches



8/26

Messinggehäuse vernickelt, Glasseiten
Goldfassade, Elfenbeinblatt
Brass case nickeled, glass sides, gilt front,
ivory dial
Boite laiton nickelé, côtés verres, façade
dorée, cadran ivoire, centre doré



Radau

21 cm = 8 1/4 inches

8/73 Messinggehäuse vernickelt
Brass case nickeled - Boite laiton nickelé

Messingrückwand - Brass back - Fond laiton



Superior

18,5 cm = 7 1/4 inches

8/74 Messinggehäuse vernickelt
Brass case nickeled - Boite laiton nickelé

1 Tag Wecker mit Rückwandglocke
1 day alarms with bell at back - 30 heures réveil sur timbre formant fond

Success



16,5 cm = 6 1/2 inches

8/72 Messinggehäuse vernickelt - Brass case nickeled - Boite laiton nickelé

Cosmos

Repetierwecker - Repeating alarm - Réveil à répétition



14 cm = 5 1/2 inches

8/62 Zinkgehäuse vernickelt, nahtlos
Zinc case nickeled, **seamless**
Boite zinc nickelé, **sans soudure**

Merciless



15 cm = 6 inches

8/8 Z. Zinkgehäuse vernickelt
Zinc case nickeled - Boite laiton nickelé

8/8 M Messinggehäuse vernickelt
Brass case nickeled - Boite laiton nickelé

8/54 Messinggehäuse königsrot
Brass case red enamelled - Boite laiton pourpre de Roi

8/78 Messinggehäuse brillant schwarz
Brass case brilliant black - Boite laiton noir diamant

Zelluloidblatt - Celluloid dial - Cadran celluloid

1 Tag Repetierwecker mit Rückwandglocke
 1 day repeating alarms with bell at back - 30 heures réveil à répétition sur timbre formant fond

Torero

15,5 cm = 6 inches

8/46

Messinggehäuse vernickelt
 Brass case nickeled
 Boîte laiton nickelé

8/46 RZ

Radiumziffern auf weißem Blatt
 Radium figures on white dial
 Chiffres au Radium sur cadran blanc

8/46 RZ schwarz - black - noir

Radiumziffern auf schwarzem Blatt
 Radium figures on black dial
 Chiffres au Radium sur cadran noir



Torero

15,5 cm = 6 inches

8/47

Messinggehäuse königsrot
 Brass case red enamelled
 Boîte laiton pourpre de Roi

8/47 RZ

Radiumziffern auf weißem Blatt
 Radium figures on white dial
 Chiffres au Radium sur cadran blanc

8/47 RZ schwarz - black - noir

Radiumziffern auf schwarzem Blatt
 Radium figures on black dial
 Chiffres au Radium sur cadran noir

Gladiator



16,5 cm = 6 1/2 inches

8/56 Messinggehäuse vernickelt
 Brass case nickeled - Boîte laiton nickelé

8/57 Messinggehäuse messingpoliert
 Brass case polished - Boîte laiton poli

8/58 Messinggehäuse königsrot
 Brass case red enamelled - Boîte laiton pourpre de Roi

Matador



17 cm = 6 3/4 inches

8/59 Messinggehäuse vernickelt
 Brass case nickeled - Boîte laiton nickelé

8/60 Messinggehäuse königsrot
 Brass case red enamelled - Boîte laiton pourpre de Roi

8/59 RZ { Radiumziffern auf weißem Blatt
 Radium figures on white dial
 Chiffres au Radium sur cadran blanc

8/59 RZ schwarz - black - noir { Radiumziffern auf schwarzem Blatt
 Radium figures on black dial
 Chiffres au Radium sur cadran noir

Rückwandglockenwecker - Alarms with bell at back - Réveil sur timbre formant fond

Brillant



9,5 x 18 cm = 3 3/4 x 7 inches

1 Tag Wecker - 1 day alarm - 30 heures réveil

8/67 Messinggehäuse vernickelt
 Brass case nickeled
 Boîte laiton nickelé

8/68 Messinggehäuse brillant-schwarz
 Brass case brilliant black
 Boîte laiton noir diamant

8/69 Messinggehäuse königsrot
 Brass case red enamelled
 Boîte laiton pourpre de Roi

8/67 RZ { Radiumziffern
 auf weißem Blatt
 Radium figures
 on white dial
 Chiffres au Radium
 sur cadran blanc

Exacta



17 cm = 6 3/4 inches

8 Tag Wecker - 8 day alarm - 8 jours réveil

8/49 Messinggehäuse vernickelt
 Brass case nickeled
 Boîte laiton nickelé

8/70 Messinggehäuse königsrot
 Brass case red enamelled
 Boîte laiton pourpre de Roi

8/49 RZ { Radiumziffern auf weißem Blatt
 Radium figures on white dial
 Chiffres au Radium sur cadran blanc

Sonora



17 cm = 6 3/4 inches

1 Tag Wecker auf Doppelgong
 1 day alarm on double gong
 30 heures réveil sur gong double

8/75 Messinggehäuse vernickelt
 Brass case nickeled
 Boîte laiton nickelé

Joker I



18 cm = 7 inches

Joker II



18 cm = 7 inches

Gehäuse vernickelt, Glasseiten - Case nickelod, glass sides - Boîte nickelée, côtés verres

8/9	1 Tag Wecker	- 1 day alarm	- 30 heures réveil	8/20
8/15	1 » Schlagwerk	- 1 » strike	- 30 » sonnerie	8/21
8/16	1 » » u. Wecker	- 1 » » and alarm	- 30 » » et réveil	8/22
8/17	1 » Musikwecker 1 Arie	- 1 » musical alarm 1 air	- 30 » réveil musique 1 air	8/23
8/18	1 » » 2 Arien	- 1 » » » 2 airs	- 30 » » » 2 airs	8/24
8/19	1 » Musikschlagwerk 1 Arie	- 1 » » strike 1 air	- 30 » sonnerie musique 1 air	8/25

Diese Wecker können in Stahl- (S) oder Messinggehäusen (M) geliefert werden
 These alarm clocks can be supplied with steel case (S) or brass case (M)
 Ces réveils peuvent être livrés avec boîte acier (S) ou boîte cuivre nickelé (M)

Joker III



17,5 cm = 6 7/8 inches

Neu Joker



18,5 cm = 7 1/4 inches

Gehäuse vernickelt, Glasseiten - Case nickelod, glass sides - Boîte nickelée, côtés de verre

8/35	1 Tag Wecker	- 1 day alarm	- 30 heures réveil	8/79
8/36	1 » Schlagwerk	- 1 » strike	- 30 » sonnerie	8/80
8/37	1 » » u. Wecker	- 1 » » and alarm	- 30 » » et réveil	8/81
8/38	1 » Musikwecker 1 Arie	- 1 » musical alarm 1 air	- 30 » réveil musique 1 air	8/82
8/39	1 » » 2 Arien	- 1 » » » 2 airs	- 30 » » » 2 airs	8/83
8/40	1 » Musikschlagwerk 1 Arie	- 1 » » strike 1 air	- 30 » sonnerie » 1 air	8/84

8/35 { Diese Wecker können in Stahl- (S) oder Messinggehäusen (M) geliefert werden
 - { These alarm clocks can be supplied with steel case (S) or brass case (M)
 8/40 { Ces réveils peuvent être livrés avec boîte acier (S) ou boîte cuivre nickelé (M)

1 Tag Wecker - 1 day alarm - 30 heures réveil

Eduard

Repetierwecker mit Rückrandglocke
Repeating alarm with bell at back
Réveil à répétition sur timbre for-
mant fond



Zelluloidblatt
Celluloid dial
Cadran celluloid

17 cm = 6 3/4 inches
 9/40

Nußbaum poliert - Walnut polished gilt mounts - Noyer poli

Klein Korona



19 cm = 7 1/2 inches
 9/1

Nußbaum poliert - Walnut polished gilt mounts - Noyer poli

Korona



25 cm = 9 7/8 inches
 9/2

Elfenbeinblatt
ivory dial
Cadran ivoire

Hermes



21,5 x 14 cm = 8 1/2 x 5 1/2 inches

9/57 1 Tag Wecker - 1 day alarm - 30 heures réveil
 9/58 1 » Schlagwerk - 1 » strike - 30 » sonnerie

Helios



17 x 13 cm = 6 3/4 x 5 inches

9/73 1 Tag Wecker - 1 day alarm - 30 heures réveil

Weißes Zifferblatt - White dial - Cadran blanc

Ares



18,5 x 16,5 cm = 7 1/4 x 6 1/2 inches

9/63 1 Tag Wecker - 1 day alarm - 30 heures réveil
 9/64 1 » Schlagwerk - 1 » strike - 30 » sonnerie

Poseidon



19,5 x 19 cm = 7 3/4 x 7 1/2 inches

9/66 1 Tag Wecker - 1 day alarm - 30 heures réveil
 9/67 1 » Schlagwerk - 1 » strike - 30 » sonnerie

Gehäuse eichenfarbig, Silberblatt
Case oak finish coloured, silver dial - Boîte couleur chêne, cadran argenté

Diese Wecker werden auch mit leuchtenden Radiumziffern (RZ) geliefert
These alarm clocks can also be supplied with Radium luminous figures (RZ)
Ces réveils peuvent aussi être livrés avec chiffres lumineux au Radium (RZ)

Jester I



21 x 14 cm = 8 1/4 x 5 1/2 inches

9/13 Eichen imit. - Oak imit. - Chêne imit.

Jester II



21 x 14 cm = 8 1/4 x 5 1/2 inches

9/15 Mahagoni imit. - Mahogany imit. - Acajou imit.

1 Tag Wecker - 1 day alarm - 30 heures réveil

Aurora I



21 x 14 cm = 8 1/4 x 5 1/2 inches

Nußbaumfarbig - Walnut finish - Couleur noyer

9/10 1 Tag Wecker - 1 day alarm - 30 heures réveil

9/11 1 " Schlagwerk - 1 " strike - 30 " sonnerie

Aurora II



20,5 x 16,5 cm = 8 x 6 1/2 inches

Hell eichenfarbig - Light oak finish - Couleur chêne clair

9/4 1 Tag Wecker - 1 day alarm - 30 heures réveil

9/5 1 " Schlagwerk - 1 " strike - 30 " sonnerie

Nußbaumfarbig - Walnut finish - Couleur noyer

9/7 1 Tag Wecker - 1 day alarm - 30 heures réveil

9/8 1 " Schlagwerk - 1 " strike - 30 " sonnerie

Äolos



Eiche
Oak
Chêne

Silberblatt
Silver dial
Cadran argenté

17 x 28 cm = 6 3/4 x 11 inches

9/72 1 Tag Wecker auf Doppelgong

1 day alarm on double gong - 30 heures réveil sur double gong

Zeus



17 x 20,8 cm = 6 3/4 x 10 1/2 inches

9/60 1 Tag Wecker - 1 day alarm - 30 heures réveil

Eiche imit., hell oder mittelfarbig
Oak " light or medium colour
Chêne " couleur claire ou moyenne

Apollo



16,5 x 28,5 cm = 6 1/2 x 11 1/4 inches

9/69 1 Tag Wecker - 1 day alarm - 30 heures réveil

9/70 1 " Schlagwerk - 1 " strike - 30 " sonnerie

Gehäuse eichenfarbig
Case oak finish
Boîte couleur chêne

9/60 RZ } Diese Wecker werden auch mit leuchtenden Radiumziffern (RZ) geliefert
9/69 RZ } These alarm clocks can also be supplied with Radium luminous figures (RZ)
9/70 RZ } Ces réveils peuvent aussi être livrés avec chiffres lumineux au Radium (RZ)

Erna

Nußbaumfarbig
Walnut finish
Couleur noyer



Zelluloidblatt
Celluloid dial
Cadran celluloid

22 x 17 cm = 8 3/4 x 6 3/4 inches

9/35	1	Tag Wecker	-	1	day alarm	-	30	heures réveil
9/36	1	" Schlagwerk	-	1	" strike	-	30	" sonnerie
9/37	1	" Musikwecker 1 Arie	-	1	" musical alarm 1 air	-	30	" réveil musique 1 air
9/38	1	" " 2 Arien	-	1	" " " 2 airs	-	30	" " " 2 airs
9/39	1	" Musikschlagwerk 1 Arie	-	1	" " strike 1 air	-	30	" sonnerie musique 1 air

Major

Nußbaumfarbig
Walnut finish
Couleur noyer



Zelluloidblatt
Celluloid dial
Cadran celluloid

32 x 16.5 cm = 12 1/4 x 7 1/4 inches

9/29	1	Tag Wecker	-	1	day alarm	-	30	heures réveil
9/30	1	" Schlagwerk	-	1	" strike	-	30	" sonnerie
9/31	1	" Musikwecker 1 Arie	-	1	" musical alarm 1 air	-	30	" réveil musique 1 air
9/32	1	" " 2 Arien	-	1	" " " 2 airs	-	30	" " " 2 airs
9/33	1	" Musikschlagwerk 1 Arie	-	1	" " strike 1 air	-	30	" sonnerie musique 1 air

Messinggarnitur - Brass fittings - Appliques cuivre

Gruppen

12 u. 14

Schiffs-Uhren

Ship-Clocks * Horloges marines

Spezial-Uhren

Special Lines * Horloges spéciales

Auto-Uhren

Motor Car clocks * Montres pour autos

Werke * Movements * Mouvements

No. 6



Platinen - plates - platines
6,7 x 5,7 cm = 2 1/4 x 2 1/4 inches

1 Tag Anker-Gehwerk
1 day lever time - 30 heures simple à ancre

No. 52

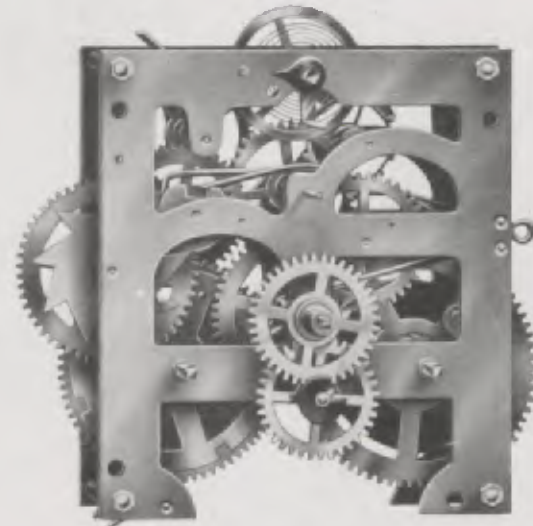

Platinen - plates - platines
9 x 8 cm = 3 1/2 x 3 1/4 inches

1 Tag Anker-Schlagwerk
1 day lever strike - 30 heures sonnerie à ancre

No. 184



Platinen - plates - platines
6 x 9 cm = 2 1/4 x 3 1/2 inches

8 Tag Anker-Gehwerk
8 day lever time - 8 jours simple à ancre

No. 187

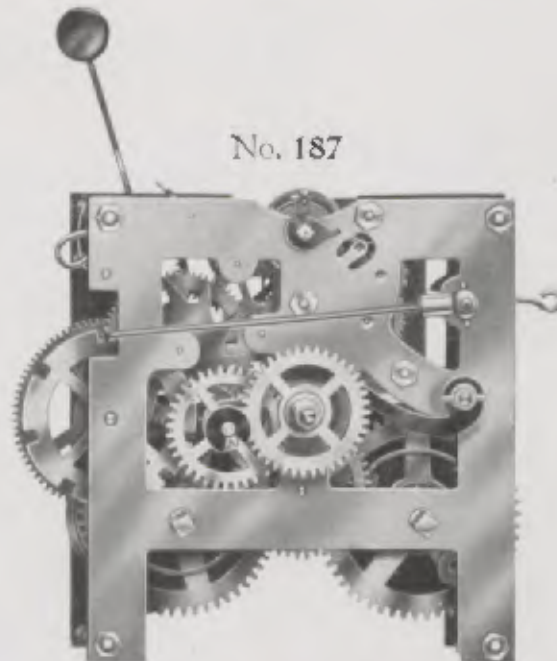

Platinen - plates - platines
8,7 x 9,3 cm = 3 1/4 x 3 3/4 inches

8 Tag Anker-Schlagwerk
8 day lever strike - 8 jours sonnerie à ancre

Wir machen auf unsere neuen 8 Tag Geh- und Schlag-Ankerwerke Nr. 184 und Nr. 187 aufmerksam. Im Verhältnis zum Preis ist die Qualität unserer Schiffsuhren konkurrenzlos.

We call your attention to our new 8 day lever movements - time and strike - No. 184 and No. 187. The quality of our ship clocks considering the low prices is without competition.

Nous attirons votre attention sur nos nouveaux mouvements à ancre 8 jours, mouvements simple et sonnerie, No. 184 et No. 187. Tenant compte de leur prix leur qualité est incomparable.



Nußbaum
Walnut
Noyer

Marine

	Gehäuse-Durchmesser Diameter of case Diamètre de la boîte	Zifferbl.-Durchmesser Diameter of dial Diamètre du cadran	
12/1	16,5 cm = 6 1/2 inch.	10,5 cm = 4"	1 Tag Gehwerk - 1 day time - 30 heures simple
12/2	18,5 " = 7 1/4 "	12 " = 5"	1 " " " - 1 " " " - 30 " "
12/3	18,5 " = 7 1/4 "	12 " = 5"	1 " Schlagwerk - 1 " strike - 30 " sonnerie
12/4	25 " = 9 3/4 "	17 " = 6"	1 " Gehwerk - 1 " time - 30 " simple
12/5	25 " = 9 3/4 "	17 " = 6"	1 " Schlagwerk - 1 " strike - 30 " sonnerie
12/6	29 " = 11 1/2 "	21 " = 8"	1 " Gehwerk - 1 " time - 30 " simple
12/7	29 " = 11 1/2 "	21 " = 8"	1 " Schlagwerk - 1 " strike - 30 " sonnerie
12/39	25 " = 9 3/4 "	17 " = 6"	8 " Gehwerk - 8 " time - 8 jours simple
12/40	25 " = 9 3/4 "	17 " = 6"	8 " Schlagwerk - 8 " strike - 8 " sonnerie
12/41	29 " = 11 1/2 "	21 " = 8"	8 " Gehwerk - 8 " time - 8 " simple
12/42	29 " = 11 1/2 "	21 " = 8"	8 " Schlagwerk - 8 " strike - 8 " sonnerie

Nußbaum oder schwarz
Walnut or black
Noyer ou noir
—
Buche, hell
Beech light
Hêtre clair



France

	Gehäuse-Durchmesser Diameter of case Diamètre de la boîte	Zifferbl.-Durchm. Diameter of dial Diamètre du cadran	
12/20	Nußb. od. schwarz - Walnut or black - Noyer ou noir	28,5 cm = 11 1/4 inch.	17 cm = 6"
12/21	" " " " " " " " " " " "	28,5 " = 11 1/4 "	17 " = 6"
12/22	Buche, hell - Beech light - Hêtre clair	34,5 " = 13 1/2 "	21 " = 8"
12/23	" " " " " " " " " " " "	34,5 " = 13 1/2 "	21 " = 8"
12/24	Nußb. od. schwarz - Walnut or black - Noyer ou noir	34,5 " = 13 1/2 "	21 " = 8"
12/25	" " " " " " " " " " " "	34,5 " = 13 1/2 "	21 " = 8"
12/43	" " " " " " " " " " " "	28,5 " = 11 1/4 "	17 " = 6"
12/44	" " " " " " " " " " " "	28,5 " = 11 1/4 "	17 " = 6"
12/45	" " " " " " " " " " " "	34,5 " = 13 1/2 "	21 " = 8"
12/46	" " " " " " " " " " " "	34,5 " = 13 1/2 "	21 " = 8"

Abbildungen: 1/2 natürl. Größe
Illustrations: 1/2 natural size
Dessins: 1/2 grandeur naturelle

Famos



Länge - Length - Longueur 31 cm = 12 1/4 inches

Silberblatt - Silver dial - Cadran argenté

12/29 1 Tag Wecker - 1 day alarm - 30 heures réveil

Nußbaumschild - Walnut frame - Façade noyer

Kapitän



Gehäuse-Durchmesser - Diameter of case - Diamètre de la boîte
25,5 cm = 10 inches

Zifferblatt-Durchmesser - Diameter of dial - Diamètre du cadran
17 cm = 6 3/4 inches

Nußbaum - Walnut - Noyer

12/37 8 Tag Gehwerk - 8 day time - 8 jours simple

12/38 8 " Schlagwerk - 8 " strike - 8 " sonnerie

Admiral



Gehäuse-Durchmesser - Diameter of case - Diamètre de la boîte
30 cm = 12 inches

Zifferblatt-Durchmesser - Diameter of dial - Diamètre du cadran
21,5 cm = 8 1/2 inches

Silberblatt - Silver dial - Cadran argenté

Nußbaum - Walnut - Noyer

12/35 8 Tag Gehwerk - 8 day time - 8 jours simple

12/36 8 " Schlagwerk - 8 " strike - 8 " sonnerie

Lord



Gehäuse-Durchmesser - Diameter of case - Diamètre de la boîte
29 cm = 11 1/2 inches

Zifferblatt-Durchmesser - Diameter of dial - Diamètre du cadran
20 cm = 8 inches

Messinggehäuse, vernickelt

Brass case nickeled - Boîte laiton nickélé

12/47

12/48

Abbildungen: 1/2 natürl. Größe
Illustrations: 1/2 natural size
 Dessins: 1/2 grandeur naturelle

Spezial-Uhren * Special Lines * Horloges spéciales

Telephon-Uhr - Telephone Clock - Horloge de Téléphone

Diese Uhr, die in jeder Lage, hängend sowohl als liegend, geht, hat 12 Minuten Gangdauer und gibt unmittelbar vor Schluß der 3., 6., 9. und 12. Minute ein Glockenzeichen



This clock goes in any position for 12 minutes and the bell gives a loud signal immediately before the expiration of 3, 6, 9 and 12 minutes respectively

Cette horloge qui marche pendant 12 minutes dans n'importe quelle position donne un signal au bout de 3, 6, 9 et 12 minutes

1/2 natürl. Größe - 1/2 natural size - 1/2 grandeur naturelle

14/22

Vernickeltes Metallgehäuse, Silberblatt

Nickeled metal case, silver dial

Boîte en métal nickélé, cadran argenté

Minutenwecker - Minutes alarms - Réveil minutes

Dieser Wecker, der auf die Minute einstellbar ist, dient als Kurzzeitmesser für alle möglichen technischen Zwecke sowie für den Haushalt



This Clock is an Alarm Clock for minutes only and serves for many technical objects as well as for the household

Ce réveil qui peut être mis à l'heure à la minute sert pour usages techniques de toute sorte et dans le ménage

19 cm = 7 1/2 inches

1/2 natürl. Größe - 1/2 natural size - 1/2 grandeur naturelle

14/21

Zinkgehäuse, vernickelt. Messingrückwand - Zinc case nickeled. Brass back - Boîte zinc nickélé, Fond laiton

Auto-Uhren - Motor Car clocks - Montres pour autos

Gehäuse-Durchmesser
Diameter of case
Diamètre de la boîte
2 3/4 cm - 3 inches

Abbildungen: 1/2 natürl. Größe
Illustrations: 1/2 natural size
Dessins: 1/2 grandeur naturelle



Massives Messinggehäuse
Solid brass case
Boîte laiton véritable

Emailblatt
Enamel dial
Cadran émail

14/8

vernickelt - nickeled - nickelé

14/9

goldfarben - gilt coloured - couleur or

14/8 RP } Radiumpunkte
14/9 RP } Radium luminous spots
 } Points lumineux au Radium

Gutes 8 Tag Anker-Gehwerk mit Stiftenanker und Federhaus. Zuverlässige unempfindliche Gebrauchsuhr zu billigem Preis
A good 8 day lever movement with pin wheel escapement and spring in barrel. A solid clock at a low price
Bon mouvement à ancre 8 jours avec échappement à ancre à chevilles et ressort en barillet. Article d'usage, insensible aux chocs et bon marché

Präzisions-Auto-Uhren mit 8 Tag Taschenuhren-Präzisionswerk, 7 steinig
Motor Car clocks with 8 day precision watch movement, 7 jewels
Montres pour autos avec mouvement de montre de précision, 8 jours, 7 pierres



Mit Bajonettverschluss
Without hinge
Sans charnière

Mit Charnier
With hinge
Avec charnière

Messinggehäuse - Brass case - Boîte laiton
Emailblatt - Enamel dial - Cadran émail

14/18 Messing vernickelt - brass nickeled - laiton nickelé
14/19 Messing poliert - brass polished - laiton poli
14/20 schwarz oxydiert - black oxidised - noir oxydé

14/23
14/24
14/25

14/18-14/25 RZ Radiumziffern auf weißem Blatt
Radium figures on white dial
Chiffres au Radium sur cadran blanc

14/18-14/25 RZ schwarz: Radiumziffern auf schwarzem Blatt
RZ black: Radium figures on black dial
RZ noir: Chiffres au Radium sur cadran noir

Höchsten Ansprüchen genügend. Auf einige Sekunden pro Tag reguliert
Is satisfying the highest demands. Regulated within a few seconds per day
Satisfait à toutes les exigences. Régulée à quelques secondes par jour

Abbildungen: 1/2 natürl. Größe
Illustrations: 1/2 natural size
Dessins: 1/2 grandeur naturelle

Gruppe 15

Schreibtisch-Pendeluhren

Pendulum clocks

Pendules à poser pour bureau

No. 125 Werk - Movement - Mouvement No. 181

1/2 natürl. Größe - 1/2 natural size - 1/2 grandeur naturelle

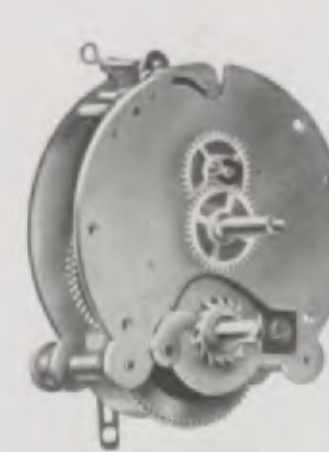

Neu durchkonstruiertes 8 Tag Pendelgehwerk,
Hohltrieb

Newly constructed 8 day pendulum movement,
with lantern pinions

Mouvement simple 8 jours avec pignons lan-
ternes, construction nouvelle

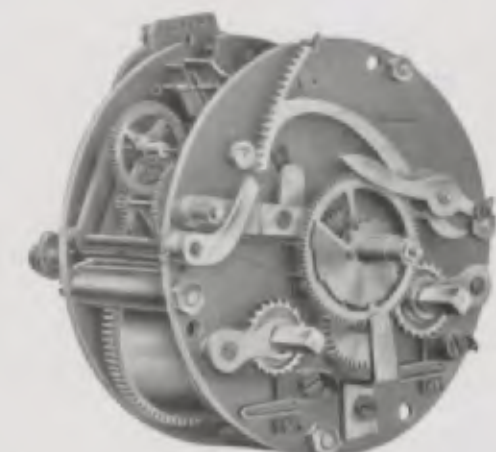

14 Tag massives Schlagwerk
(Pariser Pendulewerk)

14 day strike movement,
solid pinions

Mouvement de pendule 15 jours sonnerie, à râteau
avec pignons acier taillé et poli

Abbildungen: 1/2 natürl. Größe
Illustrations: 1/2 natural size
Dessins: 1/2 grandeur naturelle

8 Tag Gehwerk - 8 day time - 8 jours simple

Fortuna



21 x 12 cm = 8 1/4 x 4 3/4 inches
15/52 Eiche - Oak - Chêne

Hestia



21 x 11 1/2 cm = 8 1/4 x 4 1/2 inches
15/53 Eiche - Oak - Chêne

Hera



21,5 x 16,5 cm = 8 1/2 x 7 1/4 inches
15/47 Eiche - Oak - Chêne

Athene



21,5 x 17,5 cm = 8 1/2 x 7 inches
15/48 Eiche - Oak - Chêne

Silberblatt - Silver dial - Cadran argenté

Venus



18,5 x 28,5 cm = 7 1/4 x 11 1/4 inches
Eiche - Oak - Chêne

15/43 8 Tag Gehwerk - 8 day time - 8 jours simple
15/44 14 n Schlagwerk - 14 n strike - 15 n sonnerie

Artemis



18,5 x 28,5 cm = 7 1/4 x 11 1/4 inches
Eiche - Oak - Chêne

15/39 8 Tag Gehwerk - 8 day time - 8 jours simple
15/40 14 n Schlagwerk - 14 n strike - 15 n sonnerie

Hebe



19 x 29 cm = 7 1/2 x 11 1/2 inches
Eiche - Oak - Chêne

15/45 8 Tag Gehwerk - 8 day time - 8 jours simple
15/46 14 n Schlagwerk - 14 n strike - 15 n sonnerie

Aphrodite



18 x 29 cm = 7 x 11 1/4 inches
Mahagoni - Mahogany - Acajou

15/41 8 Tag Gehwerk - 8 day time - 8 jours simple
15/42 14 n Schlagwerk - 14 n strike - 15 n sonnerie

Silberblatt - Silver dial - Cadran argenté

Eos



20 x 40 cm = 8 x 15 7/8 inches

Silberblatt - Silber dial - Cadran argenté

- | | | | | |
|-------|----------|------------|----------|--|
| 15/57 | Eiche | - Oak | - Chêne | } 8 Tag Gehwerk
8 day time - 8 jours simple |
| 15/58 | Mahagoni | - Mahogany | - Acajou | |
| 15/60 | Eiche | - Oak | - Chêne | } 14 Tag Schlagwerk
14 day strike - 15 jours sonnerie |
| 15/61 | Mahagoni | - Mahogany | - Acajou | |

Demeter



10 x 10 cm = 4 1/8 x 4 1/8 inches

Mahagoni - Mahogany - Acajou

- | | | | |
|-------|-----------------|---------------|------------------|
| 15/49 | 8 Tag Gehwerk | - 8 day time | - 8 jours simple |
| 15/50 | 14 " Schlagwerk | - 14 " strike | - 15 " sonnerie |

Silberblatt - Silber dial - Cadran argenté

Persephone



22 x 14,5 cm = 8 3/4 x 5 3/4 inches

Mahagoni - Mahogany - Acajou

- | | | | |
|-------|-------------------|-----------------|---------------------|
| 15/56 | 14 Tag Schlagwerk | - 14 day strike | - 15 jours sonnerie |
|-------|-------------------|-----------------|---------------------|

Iris

22 x 15 cm = 8 3/4 x 6 inches

15/1

Mahagoni imit.
Mahogany imit. - Acajou imit.

Goldgarnitur
Gilt metal fittings
Garniture métal couleur or

8 Tag Gehwerk, Emailblatt
8 day time, enamel dial
8 jours simple, cadran émail



Iris

22 x 15 cm = 8 3/4 x 6 inches

15/2

Weiß
White - Blanc

Goldgarnitur
Gilt metal fittings
Garniture métal couleur or

8 Tag Gehwerk, Emailblatt
8 day time, enamel dial
8 jours simple, cadran émail

Dike



25 x 16 cm = 10 x 6 1/4 inches

15/51

Messinggehäuse poliert, mit Facettengläser
Brass case polished with bevelled glasses
Boîte laiton polie avec glaces à biseau

14 Tag Schlagwerk, Emailblatt
14 day strike, enamel dial - 15 jours sonnerie, cadran émail

Klotho



21,5 x 13,5 cm = 9 1/2 x 6 inches

15/55

Mahagoni imit.
Mahogany " "
Acajou " "

8 Tag Gehwerk, Emailblatt
8 day time, enamel dial - 8 jours simple, cadran émail

Kybele



28 x 21 cm = 11 x 8 1/4 inches

15/54

Tyche



29 x 19,5 cm = 11 1/4 x 7 3/4 inches

15/59

Mahagoni imit., Bronzegarnitur, 8 Tag Gebwerk

Mahogany imit., brass mounts, 8 day time - Acajou imit., ornements en bronze, 8 jours simple

Émailblatt - Enamel dial - Cadran émail

Gruppen
16 u. 17

Tisch-Uhren

Mantle clocks

Pendules à poser

Abbildungen: 1/4 natürl. Größe
Illustrations: 1/4 natural size
Desains: 1/4 grandeur naturelle



Teilansichten - Partviews - Vues partielles



Die Tischuhren der Gruppen 16 und 17 werden mit folgenden Werken geliefert:

Gruppe 16	Werk Nr. 13	1 Tag	Pendel-Gehwerk, Wecker	} in den dafür vorgesehenen Gehäusen
	" " 51	1 "	" Schlagwerk	
	" " 74	14 "	" Schlagwerk auf Tonfeder	
Gruppe 17	Werk Nr. 66	8 Tag $\frac{3}{4}$	Rechtenschlagwerk mit massiven Trieben, Doppelgong Nr. 125/66	} Dieses Werk kann nur in folgenden Gehäusen geliefert werden: 17/1, 2, 9, 10, 11, 12, 121, 131, 134, 143, 156, 158, 160, 161, 162, 163, 184, 185
	" " 75	14 "	$\frac{1}{2}$ Stundschlagwerk auf Rundgong Nr. 125, Hohltrieb, volle polierte Platinen	
	" " 75	8 "	$\frac{1}{2}$ Stund-Rechtenschlagwerk auf Bachgong Nr. 177, Bimbam (Gong wagrecht)	
	" " 103	8 "	$\frac{1}{4}$ Westminsterschlagwerk, Hohltrieb, mit 4 Neusilberstäben Schlägt $\frac{1}{4}$, $\frac{1}{2}$, $\frac{3}{4}$ und $\frac{1}{4}$ mit 4 Hämmern auf 4 Gongs, die Stunde mit 3 Hämmern auf 3 Gongs in einem Akkord	

The table Clocks of the groups 16 and 17 can be supplied with the following movements:

Serie 16	with movement No. 13	1 day pendulum alarm	} just according to the indications under each number
	" " " 51	1 " " strike	
	" " " 74	14 " " on gong	
Serie 17	with movement No. 66	8 day $\frac{3}{4}$ hour rack strike with solid pinions, 2 round gongs. This movement can be supplied only in Clocks No. 17/1, 2, 9, 10, 11, 12, 121, 131, 134, 143, 156, 158, 160, 161, 162, 163, 184, 185	}
	" " " 75	14 day $\frac{1}{2}$ hour strike, round gong No. 125, lantern pinions, plates massive and polished	
	" " " 75	8 day $\frac{1}{2}$ hour strike, "Bachgong" No. 177 bim-bam (horizontal Gong)	
	" " " 103	8 day full Westminster Chime, lantern pinions with 4 gongs of German silver Chimes $\frac{1}{4}$, $\frac{1}{2}$, $\frac{3}{4}$ and $\frac{1}{4}$ with 4 hammers on 4 gongs, the full hour with 3 hammers on 3 gongs in one accord	

Les pendules à poser peuvent être livrées avec les mouvements suivants:

Groupe 16	Mouvement No. 13	30 heures réveil, à balancer	} dans les boîtes prévues
	" " 51	30 " sonnerie, à balancer	
	" " 74	15 jours sonnerie sur ressort timbre	
Groupe 17	Mouvement No. 66	8 jours sonnerie à râseau trois quarts platines pleines avec pignons massifs, «Gong double» No. 125/66	}
		Ce mouvement ne peut être livré que dans les boîtes No. 17/1, 2, 9, 10, 11, 12, 121, 131, 134, 143, 156, 158, 160, 161, 162, 163, 184, 185	
	" " 75	15 jours sonnerie à râseau heure et demie sur gong rond No. 125, pignons lanternes, platines massives polies	
	" " 75	8 jours sonnerie heures et demies sur «Bachgong» No. 177 bim-bam (gong horizontal)	
	" " 103	8 jours sonnerie $\frac{1}{4}$, Carillon Westminster sur 4 tiges en métal blanc La sonnerie des quarts sur 4 gongs tiges, tandis l'heure en accord parfait sur 3 des 4 gongs tiges	

Bei Gruppe 17 kann an Stelle von 15 cm, 18 cm und 20 cm Silberblatt auf Wunsch Emailblatt geliefert werden
Enamel dials can be supplied instead of 15, 18 and 20 cm Silver dials in series 17 if wanted

Les pendules du groupe 17 peuvent être livrées sur demande avec cadrans émail blanc à la place des cadrans argentés de 15, 18 et 20 cm

Cottage



28 x 18,5 cm = 11 x 7 1/4 inches

Imitiert Nussbaum oder Mahagoni, lackiert
Imitation walnut or mahogany, varnished
Imitation noyer ou acajou, verni

16/2 1 Tag Gehwerk, Wecker
1 day time, alarm - 30 heures simple, réveil

Excelsior



30 x 19 cm = 11 3/4 x 7 1/2 inches

Imitiert Palisander, poliert, Goldleisten
Imitation rosewood, polished, gilt mouldings
Imitation palissandre, poli, baguettes dorées

16/5 1 Tag Gehwerk, Wecker - 1 day time, alarm - 30 heures simple, réveil
16/6 1 Tag Schlagwerk - 1 day strike - 30 heures sonnerie

Bela

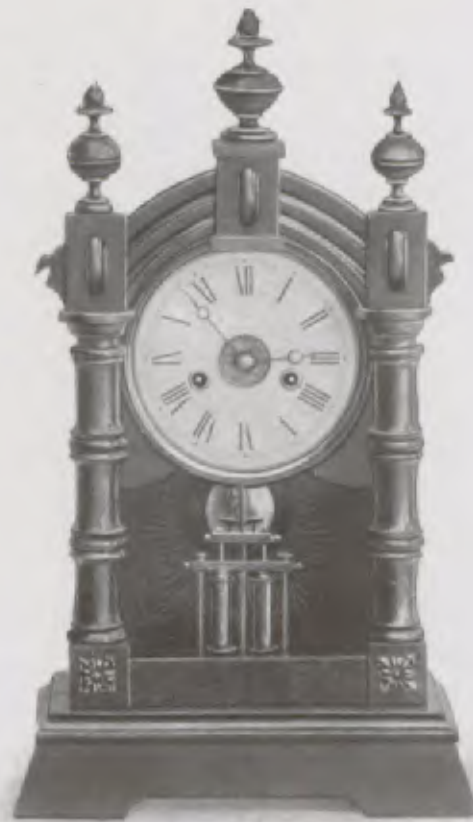

45 x 24,5 cm = 17 x 9 3/4 inches

Nussbaum, poliert - Walnut polished - Noyer poli

16/11	1 Tag Gehwerk, Wecker	-	1 day time, alarm	-	30 heures réveil	16/13
16/12	1 Tag Schlagwerk	-	1 day strike	-	30 heures sonnerie	16/14
16/57	14 " " "	-	14 " " "	-	15 jours	16/55

Serbia



42,5 x 28 cm = 16 3/4 x 11 inches

Visto

33,5 x 29 cm = 13 x 11 1/2 inches

Nussbaum mit schwarz, poliert
Walnut with black, polished
Noyer avec noir, poli

16/15

1 Tag Gehwerk, Wecker
1 day time alarm
30 heures réveil

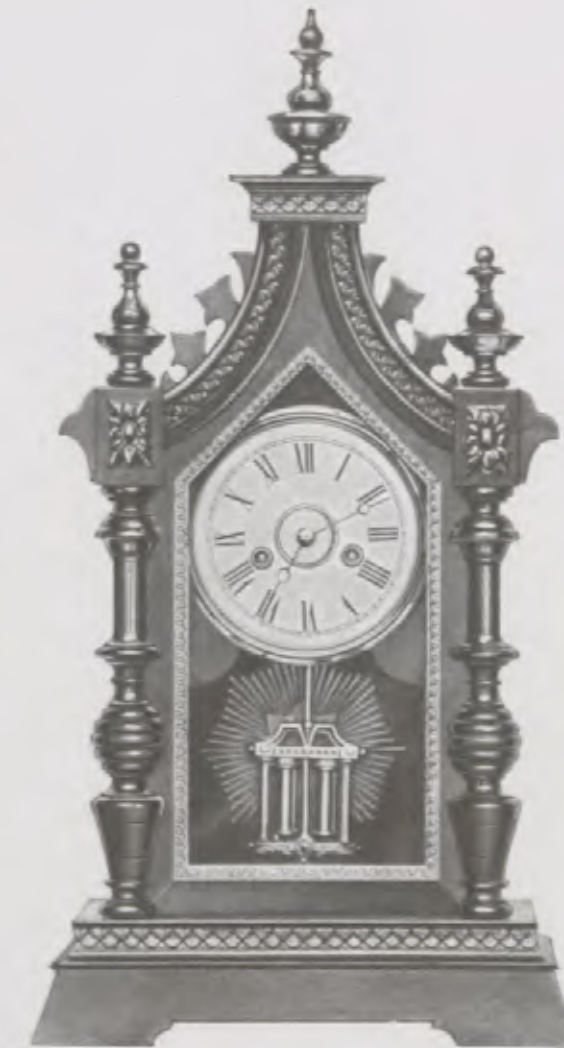

Visto

53,5 x 39 cm = 21 x 15 1/2 inches

Nussbaum mit schwarz, poliert
Walnut with black, polished
Noyer avec noir, poli

16/16

1 Tag Schlagwerk
1 day strike - 30 heures sonnerie

16/56

14 Tag Schlagwerk
14 day time - 15 jours sonnerie

Tientsin



54 x 32 cm = 21 1/4 x 12 3/4 inches

Nussbaum poliert - Walnut polished - Noyer poli

16/22	1 Tag Schlagwerk	-	1 day strike	-	30 heures sonnerie	16/23
16/41	14 " " "	-	14 " " "	-	15 jours	16/42

Hongkong



52 x 31,5 cm = 20 1/2 x 12 1/2 inches

Swatau



53 x 28,5 cm = 21 x 11 1/4 inches

16/18

Nußbaum mit schwarz, poliert
Walnut with black, polished
Noyer avec noir, poli

14 Tag Schlagwerk - 14 day strike - 15 jours sonnerie

Peking



45 x 27 cm = 17 3/4 x 10 1/2 inches

16/19

Mahagonifarbig, poliert
Mahogany coloured, polished
Couleur acajou, poli

Lissabon



64 x 30 cm = 25 x 11 3/4 inches

Oporto



62 x 30 cm = 24 1/2 x 11 1/4 inches

Nußbaum poliert - Walnut polished - Noyer poli

16/34 1 Tag Schlagwerk - 1 day strike - 30 heures sonnerie 16/36

16/35 14 " " - 14 " " - 15 jours " 16/37

Nußbaum, matt
Walnut dull
Noyer mat



Teneriffe

16/33

14 Tag Schlagwerk
14 day strike
15 jours sonnerie

59 × 32 cm = 23 1/4 × 12 1/2 inches

Canton



38,5 × 40 cm = 15 × 15 3/4 inches

Schwarz poliert, Marmor-imitation
Black polished, imitation marble
Noir poli, imitation marbre

16/24 14 Tag Schlagwerk - 14 day strike - 15 jours sonnerie

Shanghai



42 × 36,5 cm = 16 1/2 × 14 1/2 inches

Nußbaum poliert, Metallgarnitur
Walnut polished, metal trimmings
Noyer poli, appliques cuivre poli

16/25

Alford



Silberblatt 16,5 × 16,5 cm
Silver dial 6 1/2 × 6 1/2 inches
Cadran argenté 16,5 × 16,5 cm

16/51

Eiche - Oak - Chêne

1 Tag Schlagwerk
1 day strike
30 heures sonnerie

31 × 21 cm = 12 1/4 × 8 1/4 inches

Barry



37,5 × 22 cm = 14 3/4 × 8 1/2 inches

16/52

Eiche, Silberblatt 18 × 18 cm, 14 Tag Schlagwerk
Oak, silver dial 7 × 7 inches, 14 day strike
Chêne, cadran argenté 18 × 18 cm, 15 jours sonnerie

Cowes



40 × 24 cm = 15 3/4 × 9 1/2 inches

16/53

Maldon

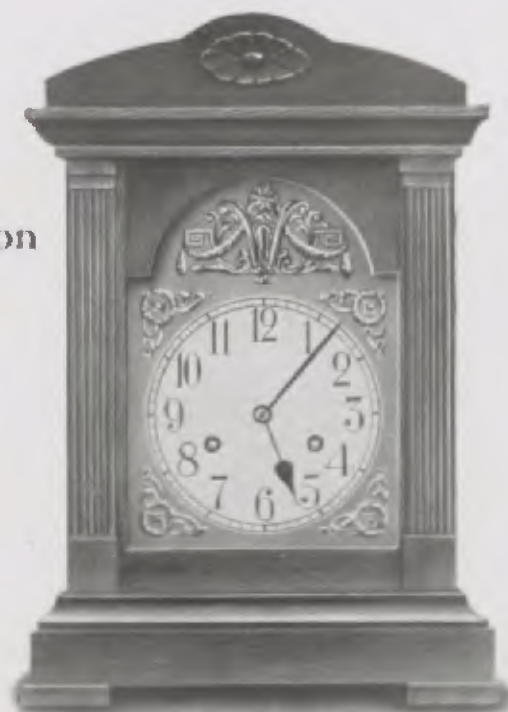

26 x 25 cm = 14 x 9 3/4 inches
17/39 Eiche - Oak - Chêne

Metallblatt - Brass dial - Cadran métal

Neston



26 x 25 cm = 14 x 9 3/4 inches
17/40 Eiche - Oak - Chêne

Bukarest



50 x 28,5 cm = 19 1/2 x 11 1/4 inches

17/101

Nußbaum poliert, Messingbeschlag, Emailblatt - Walnut polished, brass ornaments, enamel dial - Noyer poli, appliques cuivre, cadran émail
14 Tag Schlagwerk auf Gong - 14 day strike on gong - 15 jours sonnerie sur gong

Tokio



50 x 29 cm = 19 3/4 x 11 1/2 inches

17/38

Birkenhead



30,5 x 25 cm = 12 x 9 inches

17/1 Eiche - Oak - Chêne
17/2 Mahagoni - Mahogany - Acajou

Silberblatt

Silber dial - Cadran argenté 18 cm = 7 inches

London



28 x 20 cm = 11 x 8 inches

17/160 Mahagoni mit Wawona
Mahogany with curled wood inlay - Acajou avec Wawona

Silberblatt

Silber dial - Cadran argenté 15 cm = 6 inches

Kenilworth



38 x 35 cm = 11 x 13 3/4 inches

17/126

Alt Eiche - Jacobean oak - Vieux chêne

Silberblatt - Silber dial - Cadran argenté 15 cm = 6 inches

14 Tag Schlagwerk auf Gong - 14 day strike on gong - 15 jours sonnerie sur gong

Bombierte Gläser - Convex glasses - Verres bombés

Salisbury



31 x 27 cm = 12 1/4 x 10 1/2 inches

17/127

Bradford

25 x 26 cm = 10 x 10 3/4 inches



17/135
Mahagoni - Mahogany - Acajou

17/136
Eiche - Oak - Chêne

Groningen

25,5 x 33 cm = 9 1/2 x 13 inches



17/144
Eiche - Oak - Chêne

Vlissingen

24 x 30 cm = 9 1/2 x 11 3/4 inches



17/145
Eiche - Oak - Chêne

17/146
Mahagoni
Mahogany - Acajou

14 Tag Schlagwerk auf Gong - 14 day strike on gong - 15 jours sonnerie sur gong

Silberblatt - Silver dial - Cadran argenté 15 cm = 6 inches
Bombierte Gläser - Convex glasses - Verres bombés

Venlo

34,5 x 41 cm = 13 1/2 x 16 inches



17/154
Eiche - Oak - Chêne

Leiden

25,5 x 39 cm = 9 1/2 x 15 1/2 inches



17/155
Eiche - Oak - Chêne

Haag

24,5 x 41 cm = 9 1/2 x 16 inches



17/139
Eiche - Oak - Chêne

17/140
Mahagoni
Mahogany - Acajou

14 Tag Schlagwerk auf Gong - 14 day strike on gong - 15 jours sonnerie sur gong

Silberblatt - Silver dial - Cadran argenté 15 cm = 6 inches
Bombierte Gläser - Convex glasses - Verres bombés

Sneek

24,5 x 39,5 cm = 9 1/2 x 15 3/4 inches



17/193

Eiche - Oak - Chêne

Delden

24,5 x 43 cm = 9 1/2 x 17 inches



17/182

Eiche - Oak - Chêne

Breda

25 x 49 cm = 9 7/8 x 19 1/4 inches



17/5

Eiche - Oak - Chêne

14 Tag Schlagwerk auf Gong - 14 day strike on gong - 15 jours sonnerie sur gong

Silberblatt - Silver dial - Cadran argente 15 cm = 6 inches
Bombierte Gläser - Convex glasses - Verres bombés

Edam

22 x 43 cm = 8 3/4 x 17 inches



17/183

Eiche - Oak - Chêne

Goor

22,5 x 42,5 cm = 8 7/8 x 16 3/4 inches



17/179

Eiche - Oak - Chêne

Bristol

25 x 41 cm = 9 7/8 x 16 inches



17/18

Eiche - Oak - Chêne

14 Tag Schlagwerk auf Gong - 14 day strike on gong - 15 jours sonnerie sur gong

Silberblatt - Silver dial - Cadran argente 15 cm = 6 inches
Bombierte Gläser - Convex glasses - Verres bombés

Dundee

24 x 40,5 cm = 9 1/2 x 16 inches



17/181

Mahagoni
Mahogany - Acajou

Brighton

26 x 47 cm = 10 1/4 x 18 1/2 inches



17/27

Mahagoni mit Kirschbaum
Mahogany with cherry inlay
Acajou avec marqueterie bois
de cerisier

Cardiff

28 x 50 cm = 11 x 19 1/2 inches



17/28

Mahagoni mit Wawona
Mahogany with curled wood
inlay
Acajou avec Wawona

14 Tag Schlagwerk auf Gong - 14 day strike on gong - 15 jours sonnerie sur gong

Silberblatt - Silver dial - Cadran argenté 15 cm = 6 inches
Bombierte Gläser - Convex glasses - Verres bombés

Schiedam



27 x 46 cm = 10 1/2 x 18 inches

17/10 Eiche - Oak - Chêne
17/11 Mahagoni - Mahogany - Acajou

Wyk



29,5 x 51 cm = 11 1/2 x 20 1/2 inches

17/9 Eiche - Oak - Chêne

14 Tag Schlagwerk auf Gong - 14 day strike on gong - 15 jours sonnerie sur gong

Silberblatt - Silver dial - Cadran argenté 18 cm = 7 inches
Bombierte Gläser - Convex glasses - Verres bombés

Utrecht



26 × 46 cm = 10¹/₄ × 18 inches

17/134 Eiche - Oak - Chêne

17/143 Mahagoni - Mahogany - Acajou

14 Tag Schlagwerk auf Gong - 14 day strike on gong - 15 jours sonnerie sur gong

Koog



26,5 × 44 cm = 10³/₈ × 17¹/₄ inches

17/163 Eiche - Oak - Chêne

14 Tag Schlagwerk auf Gong - 14 day strike on gong - 15 jours sonnerie sur gong

17/163B Eiche - Oak - Chêne

8 Tag 1/2 Stundschlag Bachgong - 8 day 1/2 hour strike on Bachgong - 8 jours sonnerie, heures et demies, sur Bachgong

Silberblatt - Silver dial - Cadran argenté 18 cm = 7 inches

Bombierte Gläser - Convex glasses - Verres bombés

Arnhem



27 × 45 cm = 10⁵/₈ × 17³/₄ inches

17/158 Eiche - Oak - Chêne

Hoorn



26 × 45 cm = 11 × 17³/₄ inches

17/156 Eiche - Oak - Chêne

14 Tag Schlagwerk auf Gong - 14 day strike on gong - 15 jours sonnerie sur gong

Silberblatt - Silver dial - Cadran argenté 18 cm = 7 inches

Bombierte Gläser - Convex glasses - Verres bombés

Zutphen



26,5 x 42 cm = 10 1/2 x 16 1/2 inches
17/162 Eiche - Oak - Chêne

Zwolle



26 x 47 cm = 10 1/4 x 18 1/2 inches
17/160 Eiche - Oak - Chêne
17/161 Mahagoni - Mahogany - Acajou

14 Tag Schlagwerk auf Gong - 14 day strike on gong - 15 jours sonnerie sur gong

Silberblatt - Silver dial - Cadran argenté 17,5 x 21 cm = 7 x 8 inches

Dieren



25,5 x 52 cm = 10 x 20 1/2 inches
17/184 Eiche - Oak - Chêne

Weert



25,5 x 52 cm = 10 x 20 1/2 inches
17/185 Eiche - Oak - Chêne

14 Tag Schlagwerk auf Gong - 14 day strike on gong - 15 jours sonnerie sur gong

Silberblatt - Silver dial - Cadran argenté 18 cm = 7 inches
Bombierte Gläser - Convex glasses - Verres bombés

Middelburg



25 x 38 cm = 9 7/8 x 22 1/4 inches

17/121 Eiche - Oak - Chêne
17/131 Mahagoni - Mahogany - Acajou

Nijmegen



27 x 60 cm = 10 5/8 x 23 5/8 inches

17/12 Eiche - Oak - Chêne

14 Tag Schlagwerk auf Gong - 14 day strike on gong - 15 jours sonnerie sur gong

Silberblatt - Silber dial - Cadran argenté 18 cm = 7 inches
Bombierte Gläser - Convex glasses - Verres bombés

Birkdale

33 x 27 cm = 13 1/4 x 10 1/2 inches

17/152 W

Eiche - Oak - Chêne

Silberblatt
Silber dial
Cadran argenté



Birkdale

33 x 27 cm = 13 1/4 x 10 1/2 inches

17/153 W

Mahagoni - Mahogany - Acajou

Silberblatt
Silber dial
Cadran argenté

Cork



33 x 27 cm = 13 x 10 1/2 inches

Silberblatt - Silber dial - Cadran argenté 20 cm = 8 inches

17/21 W Eiche - Oak - Chêne
17/22 W Mahagoni - Mahogany - Acajou

Bombiertes Glas - Convex glass - Verre bombé

8 Tag 1/4 Westminsterschlag - 8 day full Westminster Chime - 8 jours sonnerie 1/4, Carillon Westminster

Manhattan



30 x 28,5 cm = 11 x 11 inches

Silberblatt - Silber dial - cadran argenté

17/84 W Mahagoni - Mahogany - Acajou

Windsor

38 x 33 cm = 15 x 13 inches

Messingblatt
Brass dial
Cadran laiton



17/130 W

Alt-Eiche
Jacobean Oak
Vieux Chêne

Auckland



30 x 30,5 cm = 11 x 12 inches

17/88 W Mahagoni
Mahogany - Acajou

Silberblatt - Silver dial - Cadran argente

8 Tag 1/4 Westminsterschlag - 8 day full Westminster Chime - 8 jours sonnerie 1/4, Carillon Westminster

Lincoln



44 x 52 cm = 17 1/4 x 20 1/4 inches

17/89 W Palisander, poliert
Rosewood polished - Palissandre, poli

Messingblatt - Brass dial - Cadran laiton

Maastricht



27,5 x 51 cm = 10 3/4 x 20 inches

17/147 B Eiche - Oak - Chêne
17/148 B Mahagoni - Mahogany - Acajou

8 Tag 1/2 Stundschlag Bachgong - 8 day 1/2 hour strike on Bachgong - 8 jours sonnerie, heures et demies, sur Bachgong

17/147 W Eiche - Oak - Chêne
17/148 W Mahagoni - Mahogany - Acajou

8 Tag 1/4 Westminsterschlag - 8 day full Westminster Chime - 8 jours sonnerie 1/4, Carillon Westminster

Wyk



30 x 52 cm = 11 3/4 x 20 1/4 inches

17/31 W Eiche - Oak - Chêne

8 Tag 1/4 Westminsterschlag - 8 day full Westminster Chime - 8 jours sonnerie 1/4, Carillon Westminster

Silberblatt - Silver dial - Cadran argente 18 cm = 7 inches
Bombierte Gläser - Convex glasses - Verres bombés

Koog



29 x 50 cm = 11 3/4 x 19 1/2 inches

17/164W Eiche - Oak - Chêne

8 Tag 1/4 Westminsterschlag - 8 day full Westminster Chime - 8 jours sonnerie 1/4, Carillon Westminster

Utrecht



27,3 x 50 cm = 10 3/4 x 19 1/2 inches

17/141B Eiche - Oak - Chêne

17/142B Mahagoni - Mahogany - Acajou

8 Tag 1/2 Stundschlag Bachgong - 8 day 1/2 hour strike on Bachgong - 8 jours sonnerie, heures et demies, sur Bachgong

17/141W Eiche - Oak - Chêne

17/142W Mahagoni - Mahogany - Acajou

8 Tag 1/4 Westminsterschlag - 8 day full Westminster Chime - 8 jours sonnerie 1/4, Carillon Westminster

Silberblatt - Silver dial - Cadran argenté 18 cm = 7 inches
Bombierte Gläser - Convex glasses - Verres bombés

Arnhem



27,3 x 49 cm = 10 3/4 x 19 1/4 inches

17/159B Eiche - Oak - Chêne

8 Tag 1/2 Stundschlag Bachgong - 8 day 1/2 hour strike on Bachgong - 8 jours sonnerie, heures et demies, sur Bachgong

17/159W Eiche - Oak - Chêne

8 Tag 1/4 Westminsterschlag - 8 day full Westminster Chime - 8 jours sonnerie 1/4, Carillon Westminster

Hoorn



28 x 49 cm = 11 x 19 1/2 inches

17/157B Eiche - Oak - Chêne

8 Tag 1/2 Stundschlag Bachgong - 8 day 1/2 hour strike on Bachgong - 8 jours sonnerie, heures et demies, sur Bachgong

17/157W Eiche - Oak - Chêne

8 Tag 1/4 Westminsterschlag - 8 day full Westminster Chime - 8 jours sonnerie 1/4, Carillon Westminster

Silberblatt - Silver dial - Cadran argenté 18 cm = 7 inches
Bombierte Gläser - Convex glasses - Verres bombés

Dover



26 x 57 cm = 10 1/4 x 22 1/2 inches

17/132 W Eiche - Oak - Chêne
17/133 W Mahagoni - Mahogany - Acajou

Norfolk



26,5 x 55,5 cm = 11 1/2 x 22 inches

17/187 W Eiche - Oak - Chêne
17/188 W Mahagoni - Mahogany - Acajou

8 Tag 1/4 Westminsterschlag - 8 day full Westminster Chime - 8 jours sonnerie 1/4, Carillon Westminster

Silberblech - Silver dial - Cadran argente 18 cm = 7 inches
Bombierte Gläser - Convex glasses - Verres bombés

Niagara



27 x 35 cm = 10 1/2 x 21 1/2 inches

17/186 W Eiche - Oak - Chêne

New-York



27,5 x 34,5 cm = 10 3/4 x 21 1/2 inches

17/192 W Eiche - Oak - Chêne

8 Tag 1/4 Westminsterschlag - 8 day full Westminster Chime - 8 jours sonnerie 1/4, Carillon Westminster

Silberblech - Silver dial - Cadran argente 18 cm = 7 inches
Bombierte Gläser - Convex glasses - Verres bombés

Amsterdam



33 x 70 cm = 13 x 27 1/2 inches

17/194 W Eiche - Oak - Chêne

Rotterdam



32 1/2 x 72 cm = 12 7/8 x 28 3/4 inches

17/197 W Eiche - Oak - Chêne

8 Tag 1/4 Westminster Schlag - 8 day full Westminster Chime - 8 jours sonnerie 1/4, Carillon Westminster

Silberblatt - Silver dial - Cadran argenté 20 cm = 8 inches

Bombierte Gläser - Convex glasses - Verres bombés

Gruppe 18

Einsatzuhren

Rundrahmenuhren * Bürouhren * Dropuhren

Clocks for Fitting into furniture
Dial Clocks * Office Clocks * Drop-Dial Clocks

Pendules pour emboîtages

Oeils de Bœuf * Pendules pour Bureaux * Pendules octogones



No. 25 Werk - Movement - Mouvement No. 74

Platinen - plates - platines 9,5 x 7 cm = 3 7/8 x 2 3/4 inches

14 Tag Pendel-Gehwerk
14 day pendulum time piece
15 jours simple à balancier

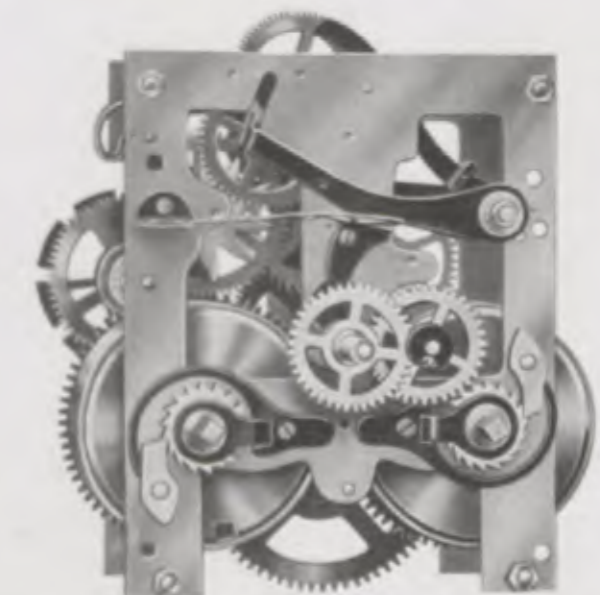

Platinen - plates - platines 10,6 x 5,7 cm = 4 1/4 x 3 1/4 inches

14 Tag 1/2 Stundenschlagwerk mit Hohltrieben
14 day 1/2 hour strike with lantern pinions
15 jours sonnerie, heure et demie, avec pignons lanternes

Unsere Rundrahmenuhren sind durch die Konstruktion der Rahmen besonders solid und vor Verziehen des Holzes geschützt

The frames of our Dial Clocks are well constructed to avoid warping

Nos pendules «Oeils de bœuf» possèdent des cadres d'une construction très soignée, une garantie contre la disjonction

Abbildungen: 1/2 natürl. Größe
Illustrations: 1/2 natural size
Dessins: 1/2 grandeur naturelle

Einsatzuhren zum Einbauen in Möbel, Büfets usw.

Dial clocks for fitting in furniture, sideboards etc.
Pendules pour emboîtement dans des meubles, des buffets etc.



18/97 8 Tag Anker-Gehwerk - 8 day lever time - 8 jours simple à ancre
18/98 8 " Schlagwerk - 8 " strike - 8 " sonnerie " "
18/1 14 Tag Pendel-Gehwerk - 14 day pendulum time - 15 jours simple à balancier

Silberblatt - Silver dial - Cadran argenté 18,5 cm = 7 inches Silberblatt - Silver dial - Cadran argenté 24,5 cm = 9 1/2 inches

102 mm = 6 3/4 inches	Durchm. des Minutenkreises	- Diameter of the circle of minutes	- Diamètre du cercle des minutes	220 mm = 8 1/2 inches
210 "	Blatten einschl. Lünette	- bezel	- extérieur de la lunette	280 " = 11 "
176 "	Hintergehäuse	- case at back	- du tambour du mouvement	235 " = 9 1/4 "
63 "	Tiefe	- Depth	- Profondeur du "	80 " = 3 1/8 "

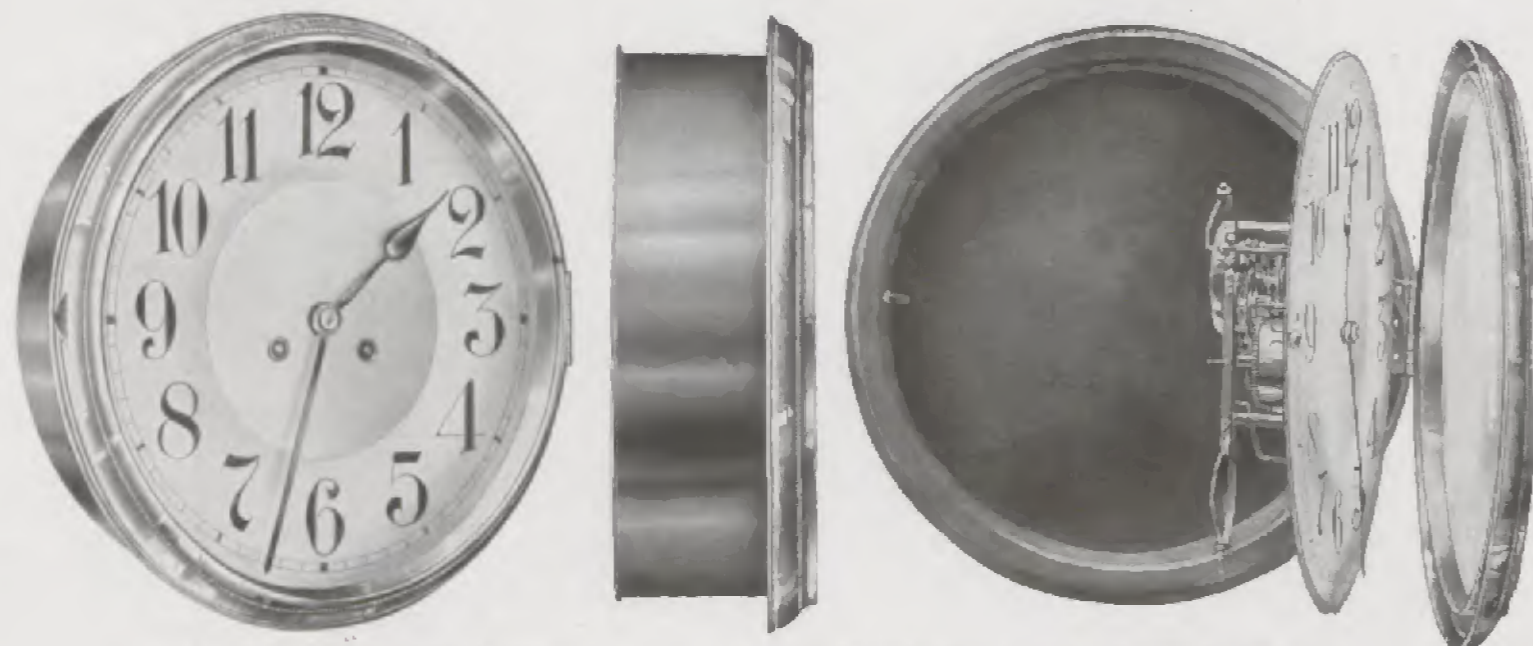

18/2 14 Tag Pendel-Gehwerk - 14 day pendulum time - 15 jours simple à balancier
18/3 14 " Schlagwerk auf Glocke - 14 " strike on bell - 15 " sonnerie sur timbre

Silberblatt - Silver dial - Cadran argenté 29,5 cm = 11 1/2 inches

Durchmesser des Minutenkreises	- Diameter of the circle of minutes	- Diamètre du cercle des minutes	272 mm = 10 3/4 inches
Blatten einschl. Lünette	- bezel	- extérieur de la lunette	330 " = 13 "
Hintergehäuse	- case at back	- du tambour du mouvement	280 " = 11 "
Tiefe	- Depth	- Profondeur du "	80 " = 3 1/8 "

Kräftige Messinglunette - Strong brass bezel - Forte lunette en cuivre

Altai



Buchen hell, nußbaumfarbig oder schwarz, poliert, weiß lackiert, Zelluloidblatt, bombiertes Glas
Light beech, walnut finish or black, polished, white lacquered, celluloid dial, convex glass
Hêtre clair, couleur noyer ou noir poli, laqué blanc, cadran celluloid, verre bombé

	Gehäuse-Durchmesser Diameter of case Diamètre de la boîte	Zifferblatt-Durchmesser Diameter of dial Diamètre du cadran	
18/9 Buchen - beech - hêtre	31,5 cm = 12 1/2 inches	18 cm = 7"	14 Tag Gehwerk 14 day time - 15 jours simple
18/10 " " " " " " " " " " " " " " " " " "	31,5 " = 12 1/2 "	18 " = 7"	14 Tag Schlagwerk 14 day strike - 15 jours sonnerie
18/11 Nußbfg. od. schwarz - walnut finish or black - couleur noyer ou noir	31,5 " = 12 1/2 "	18 " = 7"	14 Tag Gehwerk 14 day time - 15 jours simple
18/12 " " " " " " " " " " " " " " " " " "	31,5 " = 12 1/2 "	18 " = 7"	14 Tag Schlagwerk 14 day strike - 15 jours sonnerie
18/13 Buchen - beech - hêtre	34 " = 13 1/2 "	21 " = 8"	14 Tag Gehwerk 14 day time - 15 jours simple
18/14 " " " " " " " " " " " " " " " " " "	34 " = 13 1/2 "	21 " = 8"	14 Tag Schlagwerk 14 day strike - 15 jours sonnerie
18/15 Nußbfg. od. schwarz - walnut finish or black - couleur noyer ou noir	34 " = 13 1/2 "	21 " = 8"	14 Tag Gehwerk 14 day time - 15 jours simple
18/16 " " " " " " " " " " " " " " " " " "	34 " = 13 1/2 "	21 " = 8"	14 Tag Schlagwerk 14 day strike - 15 jours sonnerie
18/17 Buchen - beech - hêtre	38 " = 15 "	24,5 " = 10"	14 Tag Gehwerk 14 day time - 15 jours simple
18/18 " " " " " " " " " " " " " " " " " "	38 " = 15 "	24,5 " = 10"	14 Tag Schlagwerk 14 day strike - 15 jours sonnerie
18/51 Nußbfg. od. schwarz - walnut finish or black - couleur noyer ou noir	38 " = 15 "	24,5 " = 10"	14 Tag Gehwerk 14 day time - 15 jours simple
18/52 " " " " " " " " " " " " " " " " " "	38 " = 15 "	24,5 " = 10"	14 Tag Schlagwerk 14 day strike - 15 jours sonnerie
18/53 Buchen - beech - hêtre	44,5 " = 17 1/2 "	30 " = 12"	14 Tag Gehwerk 14 day time - 15 jours simple
18/54 " " " " " " " " " " " " " " " " " "	44,5 " = 17 1/2 "	30 " = 12"	14 Tag Schlagwerk 14 day strike - 15 jours sonnerie
18/55 Nußbfg. od. schwarz - walnut finish or black - couleur noyer ou noir	44,5 " = 17 1/2 "	30 " = 12"	14 Tag Gehwerk 14 day time - 15 jours simple
18/56 " " " " " " " " " " " " " " " " " "	44,5 " = 17 1/2 "	30 " = 12"	14 Tag Schlagwerk 14 day strike - 15 jours sonnerie
18/115 weiß lackiert - white lacquered - laqué blanc	34 " = 13 1/2 "	21 " = 8"	14 Tag Gehwerk 14 day time - 15 jours simple
18/116 " " " " " " " " " " " " " " " " " "	34 " = 13 1/2 "	21 " = 8"	14 Tag Schlagwerk 14 day strike - 15 jours sonnerie

Ural



Holzrahmen nußbaumfarbig oder schwarz, oder Buchen hell, gewölbtes Glas, Messingglasreifen
 Wood frame, walnut finish or black, or light beech; convex glass, brass bezel
 Cadre en bois, couleur noyer ou noir, ou hêtre clair; verre bombé avec lunette laiton

	Gehäuse-Durchmesser Diameter of case Diamètre de la boîte	Zifferblatt-Durchmesser Diameter of dial Diamètre du cadran	
18/72 Nußblg. od. schwarz - walnut finish or black - couleur noyer ou noir	31,5 cm = 12 ¹ / ₂ inches	18 cm = 7"	14 Tag Gehwerk 14 day time - 15 jours simple
18/73 Buchen - beech - hêtre	31,5 " = 12 ¹ / ₂ "	18 " = 7"	
18/74 Nußblg. od. schwarz - walnut finish or black - couleur noyer ou noir	31,5 " = 12 ¹ / ₂ "	18 " = 7"	14 Tag Schlagwerk 14 day strike - 15 jours sonnerie
18/75 Buchen - beech - hêtre	31,5 " = 12 ¹ / ₂ "	18 " = 7"	
18/76 Nußblg. od. schwarz - walnut finish or black - couleur noyer ou noir	34 " = 13 ¹ / ₂ "	21 " = 8"	14 Tag Gehwerk 14 day time - 15 jours simple
18/77 Buchen - beech - hêtre	34 " = 13 ¹ / ₂ "	21 " = 8"	
18/78 Nußblg. od. schwarz - walnut finish or black - couleur noyer ou noir	34 " = 13 ¹ / ₂ "	21 " = 8"	14 Tag Schlagwerk 14 day strike - 15 jours sonnerie
18/79 Buchen - beech - hêtre	34 " = 13 ¹ / ₂ "	21 " = 8"	
18/80 Nußblg. od. schwarz - walnut finish or black - couleur noyer ou noir	38 " = 15 "	24,5 " = 10"	14 Tag Gehwerk 14 day time - 15 jours simple
18/81 Buchen - beech - hêtre	38 " = 15 "	24,5 " = 10"	
18/82 Nußblg. od. schwarz - walnut finish or black - couleur noyer ou noir	38 " = 15 "	24,5 " = 10"	14 Tag Schlagwerk 14 day strike - 15 jours sonnerie
18/83 Buchen - beech - hêtre	38 " = 15 "	24,5 " = 10"	
18/84 Nußblg. od. schwarz - walnut finish or black - couleur noyer ou noir	45,5 " = 18 "	30 " = 12"	14 Tag Gehwerk 14 day time - 15 jours simple
18/85 Buchen - beech - hêtre	45,5 " = 18 "	30 " = 12"	
18/86 Nußblg. od. schwarz - walnut finish or black - couleur noyer ou noir	45,5 " = 18 "	30 " = 12"	14 Tag Schlagwerk 14 day strike - 15 jours sonnerie
18/87 Buchen - beech - hêtre	45,5 " = 18 "	30 " = 12"	

Buenos-Aires



Wood frame, walnut finish
or black, or real light oak

Dial either with Arabic
or Roman figures

Cadre en bois, couleur
noyer ou noir, ou véritable
chêne clair

Cadran avec chiffres
arabes ou romains

Holzrahmen, nußbaumfarbig oder schwarz oder edle Eichen hell, poliert. Zifferblatt mit arabischen oder römischen Zahlen

18/19 Eichen - oak - chêne	31 cm = 12 ¹ / ₄ inches	18 cm = 7"	14 Tag Gehwerk 14 day time - 15 jours simple
18/20 " " " "	31 " = 12 ¹ / ₄ "	18 " = 7"	14 Tag Schlagwerk 14 day strike - 15 jours sonnerie
18/21 Nußbaumfarbig oder schwarz - walnut or black - Noyer ou noir	31 " = 12 ¹ / ₄ "	18 " = 7"	14 Tag Gehwerk 14 day time - 15 jours simple
18/22 " " " "	31 " = 12 ¹ / ₄ "	18 " = 7"	14 Tag Schlagwerk 14 day strike - 15 jours sonnerie
18/23 Eichen - oak - chêne	34 " = 13 ¹ / ₂ "	21 " = 8"	14 Tag Gehwerk 14 day time - 15 jours simple
18/24 " " " "	34 " = 13 ¹ / ₂ "	21 " = 8"	14 Tag Schlagwerk 14 day strike - 15 jours sonnerie
18/25 Nußbaumfarbig oder schwarz - walnut or black - Noyer ou noir	34 " = 13 ¹ / ₂ "	21 " = 8"	14 Tag Gehwerk 14 day time - 15 jours simple
18/26 " " " "	34 " = 13 ¹ / ₂ "	21 " = 8"	14 Tag Schlagwerk 14 day strike - 15 jours sonnerie
18/27 Eichen - oak - chêne	38 " = 15 "	24,5 " = 10"	14 Tag Gehwerk 14 day time - 15 jours simple
18/28 " " " "	38 " = 15 "	24,5 " = 10"	14 Tag Schlagwerk 14 day strike - 15 jours sonnerie
18/29 Nußbaumfarbig oder schwarz - walnut or black - Noyer ou noir	38 " = 15 "	24,5 " = 10"	14 Tag Gehwerk 14 day time - 15 jours simple
18/30 " " " "	38 " = 15 "	24,5 " = 10"	14 Tag Schlagwerk 14 day strike - 15 jours sonnerie
18/31 Eichen - oak - chêne	45 " = 17 ³ / ₄ "	30 " = 12"	14 Tag Gehwerk 14 day time - 15 jours simple
18/32 " " " "	45 " = 17 ³ / ₄ "	30 " = 12"	14 Tag Schlagwerk 14 day strike - 15 jours sonnerie
18/33 Nußbaumfarbig oder schwarz - walnut or black - Noyer ou noir	45 " = 17 ³ / ₄ "	30 " = 12"	14 Tag Gehwerk 14 day time - 15 jours simple
18/34 " " " "	45 " = 17 ³ / ₄ "	30 " = 12"	14 Tag Schlagwerk 14 day strike - 15 jours sonnerie
18/35 Eichen - oak - chêne	51 " = 20 "	34 " = 14"	14 Tag Gehwerk 14 day time - 15 jours simple
18/36 " " " "	51 " = 20 "	34 " = 14"	14 Tag Schlagwerk 14 day strike - 15 jours sonnerie
18/37 Nußbaumfarbig oder schwarz - walnut or black - Noyer ou noir	51 " = 20 "	34 " = 14"	14 Tag Gehwerk 14 day time - 15 jours simple
18/38 " " " "	51 " = 20 "	34 " = 14"	14 Tag Schlagwerk 14 day strike - 15 jours sonnerie
18/39 Eichen - oak - chêne	70 " = 27 ¹ / ₂ "	48 " = 18"	14 Tag Gehwerk 14 day time - 15 jours simple
18/40 " " " "	70 " = 27 ¹ / ₂ "	48 " = 18"	14 Tag Schlagwerk 14 day strike - 15 jours sonnerie
18/41 Nußbaum - Walnut - Noyer	70 " = 27 ¹ / ₂ "	48 " = 18"	14 Tag Gehwerk 14 day time - 15 jours simple
18/42 " " " "	70 " = 27 ¹ / ₂ "	48 " = 18"	14 Tag Schlagwerk 14 day strike - 15 jours sonnerie

World



Gehäuse-Durchmesser - Diameter of case - Diamètre de la boîte 38 cm = 15 inches
Zifferblatt - dial - du cadran 29,5 " = 12 "

- | | | | | | | |
|--------|----------------|------------------|----------------|-----------------|---------------|-------------------|
| 18/100 | Buche hell | - Light beech | - Hêtre clair | 14 Tag Gehwerk | - 14 day time | - 15 jours simple |
| 18/101 | " | " | " | 14 " Schlagwerk | - 14 " strike | - 15 " sonnerie |
| 18/102 | Mahagoni imit. | - Mahogany imit. | - Acajou imit. | 14 " Gehwerk | - 14 " time | - 15 " simple |
| 18/103 | " | " | " | 14 " Schlagwerk | - 14 " strike | - 15 " sonnerie |

Prag



Gehäuse-Durchmesser - Diameter of case - Diamètre de la boîte
40 x 36 cm = 15 7/8 x 14 1/4 inches

Nußbaumfarbig - Walnut finish - Couleur noyer

- | | | | |
|--------|-----------------|---------------|-------------------|
| 18/104 | 14 Tag Gehwerk | - 14 day time | - 15 jours simple |
| 18/105 | 14 " Schlagwerk | - 14 " strike | - 15 " sonnerie |

Rom



Gehäuse-Durchmesser - Diameter of case - Diamètre de la boîte
34 x 35 cm = 13 3/4 x 13 3/4 inches

Buche hell - Light beech - Hêtre clair

- | | | | |
|--------|-----------------|---------------|-------------------|
| 18/106 | 14 Tag Gehwerk | - 14 day time | - 15 jours simple |
| 18/107 | 14 " Schlagwerk | - 14 " strike | - 15 " sonnerie |

Afrika



Gehäuse-Durchmesser - Diameter of case - Diamètre de la boîte 54 cm = 21 inches
Zifferblatt - dial - du cadran 45 " = 17 3/4 "

- | | | | |
|-------|-----------------------|--------------------|--------------------------|
| 18/91 | Eiche, 14 Tag Gehwerk | - Oak, 14 day time | - Chêne, 15 jours simple |
| 18/92 | " 14 " Schlagwerk | - " 14 " strike | - " 15 " sonnerie |

Gehäuse-Durchmesser - Diameter of case - Diamètre de la boîte 64 cm = 25 inches
Zifferblatt - dial - du cadran 50 " = 19 3/4 "

- | | | | |
|-------|-----------------------|--------------------|--------------------------|
| 18/93 | Eiche, 14 Tag Gehwerk | - Oak, 14 day time | - Chêne, 15 jours simple |
| 18/94 | " 14 " Schlagwerk | - " 14 " strike | - " 15 " sonnerie |

Europa

46 x 46 cm = 18 x 18 inches



18/63

Eiche - Oak - Chêne

Amerika



42 x 42 cm = 16 1/2 x 16 1/2 inches

18/65 Eiche - Oak - Chêne

Asien



42 x 42 cm = 16 1/2 x 16 1/2 inches

18/67 Eiche - Oak - Chêne

14 Tag Gehwerk oder 14 Tag Schlagwerk, „Waldgong“
14 day time or 14 day strike on "Waldgong"
15 jours simple ou 15 jours sonnerie sur «Waldgong»

Silberblatt - Silver dial - Cadran argenté 28 cm = 11 inches

Drop Dials

Calcutta

42.5 x 24 cm = 16 3/4 x 9 1/2 inches



18/71

Buchen, hell
Light beech - Hêtre clair

Madras



48 x 29 cm = 19 x 11 1/4 inches

18/69

Mahagoni imitiert - Mahogany imit. - Acajou imit.

14 Tag Schlagwerk auf Tonfeder - 14 day strike - 15 jours sonnerie sur ressort-timbre

Rangoon



49 x 31 cm = 19 1/4 x 12 1/4 inches

18/96

Drop Dials

Batavia

57 x 32 cm = 22 1/4 x 12 1/2 inches



18/95

Nußbaum - Walnut - Noyer

Medan



56 x 34 cm = 22 x 13 1/4 inches

18/90

Mahagoni imit. - Mahogany imit. - Acajou imit.

14 Tag Schlagwerk auf Tonfeder - 14 day strike - 15 jours sonnerie sur ressort-timbre

Padang



38 x 35 cm = 25 x 13 inches

18/88

Nußbaum - Walnut - Noyer

Drop Dials

Bahia

56 x 36 cm = 22 x 14 inches

18/39

*Nußbaum
Walnut - Noyer*



Bahia

56 x 36 cm = 22 x 14 inches

18/40

*Mahagoni imit.
Mahogany imit. - Acajou imit.*

Sabang



61 x 41 cm = 24 x 16 inches

18/41

Nußbaum poliert - Walnut polished - Noyer poli

14 Tag Schlagwerk auf Tonfeder - 14 day strike - 15 jours sonnerie sur ressort-timbre

Office



65 x 41 cm = 25 1/4 x 16 inches

18/42

*Nußbaum poliert, schwarze und goldfarbige Verzierungen
Walnut polished, black and gold coloured metal trimmings
Noyer poli, garniture couleur or et noir*

Drop Dials

Semarang



67 × 37 cm = 26 1/2 × 14 1/2 inches

18/99

Nußbaum - Walnut - Noyer

Soerabaya



81 × 45 cm = 32 × 17 inches

18/89

Nußbaum - Walnut - Noyer

14 Tag Schlagwerk auf Tonfeder - 14 day strike - 15 jours sonnerie sur ressort-timbre

Gruppe 19

Küchen-Uhren

in Holz, Metall und Steingut

Kitchen- and Nursery-Clocks

in wood, metal and earthen-ware cases

Pendules pour cuisine

cages en bois, métal et faïence

Abbildungen: 1/2 natürl. Größe
Illustrations: 1/2 natural size
Dessins: 1/2 grandeur naturelle

Steingutteller - Earthen-ware plates - Faïences

1 Tag Anker-Gehwerk - 1 day lever time - 30 heures simple à ancre

Kaviar



19/111

Blau Linien - Blue lines - Raies bleues



19/112

Gelbe Linien - Yellow lines - Raies jaunes



19/113

Weiß mit blau
White with blue - Décor bleu et blanc



19/114

Weiß mit bunter Verzierung
White and coloured border - Décor fleurs multicolores



19/115

Weiß mit bunter Verzierung - White and coloured border - Décor fleurs multicolores

Durchmesser - Diameter - Diamètre 22 cm = 8 3/4 inches



19/116

Steingutteller - Earthen-ware plates - Faïences

Hummer



Blau Linien - Blue lines - Raies bleues

19/117 1 Tag Anker-Gehwerk - 1 day lever time - 30 heures simple à ancre 19/119
19/118 8 " Pendel- " - 8 " pendulum time - 8 jours " " balancier 19/120



Gelbe Linien - Yellow lines - Raies jaunes



Weiß mit blau
White with blue - Décor bleu et blanc

19/121 1 Tag Anker-Gehwerk - 1 day lever time - 30 heures simple à ancre 19/123
19/122 8 " Pendel- " - 8 " pendulum time - 8 jours " " balancier 19/124

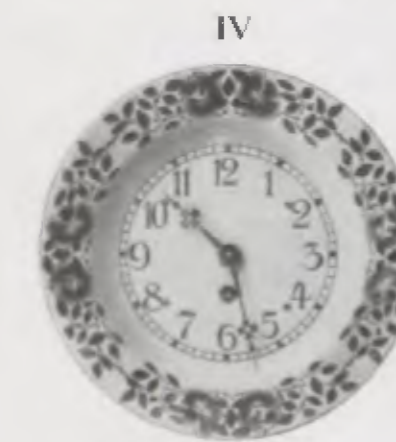

Weiß mit bunter Verzierung
White and coloured border - Décor fleurs multicolores



Weiß mit bunter Verzierung - White and coloured border - Décor fleurs multicolores

19/125 1 Tag Anker-Gehwerk - 1 day lever time - 30 heures simple à ancre 19/127
19/126 8 " Pendel- " - 8 " pendulum time - 8 jours " " balancier 19/128

Durchmesser - Diameter - Diamètre 24 cm = 9 1/2 inches



Steingutteller - Earthen-ware plates - Faïences

Kaviar

VII



Durchmesser - Diameter - Diamètre
22 cm = 8 7/8 inches

Delft - Delft decoration - Décor Delft

19/131

1 Tag Anker-Gehwerk
1 day lever time
30 heures simple à ancre

Hummer

VII



Durchmesser - Diameter - Diamètre
24 cm = 9 1/2 inches

Delft - Delft decoration - Décor Delft

19/132 1 Tag Anker-Gehwerk

1 day lever time - 30 heures simple à ancre

19/133 8 Tag Pendel-Gehwerk

8 day pendulum time - 8 jours simple à balancier

Mirabelle

I



Durchmesser - Diameter - Diamètre
28 cm = 11 inches

Weiß mit bunter Verzierung - White with coloured border - Décor fleurs multicolores

19/129

14 Tag Pendel-Gehwerk - 14 day pendulum time - 15 jours simple à balancier

II



Durchmesser - Diameter - Diamètre
28 cm = 11 inches

19/130

Blechgehäuse - Metal frames - Boîtes métal

Krebs

I



Durchmesser - Diameter - Diamètre
24 cm = 9 1/4 inches

Weiß mit bunter Verzierung - White and coloured border - Décor en différentes couleurs

19/140

1 Tag Gehwerk - 1 day time - 30 heures simple

19/141

8 Tag Pendel-Gehwerk - 8 day pendulum time - 8 jours simple à balancier

II



Durchmesser - Diameter - Diamètre
24 cm = 9 1/2 inches

Weiß mit bunter Verzierung - White and coloured border - Décor en différentes couleurs

19/142

1 Tag Gehwerk - 1 day time - 30 heures simple

19/143

8 Tag Pendel-Gehwerk - 8 day pendulum time - 8 jours simple à balancier

III



Durchmesser - Diameter - Diamètre
24 cm = 9 1/4 inches

19/144

19/145

Blechgehäuse - Metal frames - Boîtes métal

8 Tag Pendel-Gehwerk - 8 day pendulum time - 8 jours simple à balancier

Aprikose



19/146

Weiß mit bunter Verzierung
White and coloured border - Décor multicolore



19/147

Weiß mit blau
White with blue - Décor bleu

Durchmesser
Diameter
Diamètre
30 cm = 11 7/8 inches



19/148

Delft
Delft decoration
Décor Delft



19/149

Weiß mit bunter Verzierung
White and coloured border
Décor fleurs de couleur

25,5 x 25,5 cm = 10 x 10 inches



19/150

Weiß mit blau
White with blue
Décor bleu

Forelle

19/26

Metallgehäuse weiß lackiert mit blauen
Linien, ohne Lünette

Metal case white with blue lines, without
bezel

Boîte métal, laqué blanc, décor bleu,
sans lunette

19/28

mit Lünette und bombiertem Glas
with bezel and convex glass
avec lunette et verre bombé

8 Tag Gehwerk

8 day time - 8 jours simple

19/109

desj. - id. - id.

14 Tag Gehwerk

14 day time - 15 jours simple



Durchmesser - Diameter - Diamètre 31 cm = 12 inches

19/27

Metallgehäuse braun lackiert mit Lünette
und bombiertem Glas

Metal case, lacquered brown with bezel
and convex glass

Boîte métal, verni brun avec lunette et
verre bombé

8 Tag Gehwerk

8 day time - 8 jours simple

Agnes



Holzrahmen nussbaumfarbig oder schwarz, oder Buche hell poliert oder weiß lackiert. Glaszifferblatt
Wood frame, walnut finish or black, or light beech polished or white lacquered. Glass dial
Cadre en bois, couleur noyer ou noir, ou hêtre clair poli, ou laqué blanc. Cadran verre

Buche hell Light beech polished Hêtre clair	Nußbaum od. schwarz Walnut or black Noyer ou noir		Gehäuse-Durchm. Diameter of case Diamètre de la boîte	Zifferbl.-Durchm. Diameter of dial Diamètre du cadran
19/30	19/35	14 Tag Gehwerk - 14 day time - 15 jours simple	31 cm = 12 1/4"	15 cm = 6"
19/32	19/35	14 " Schlagwerk - 14 " strike - 15 " sonnerie		
19/36	19/39	14 " Gehwerk - 14 " time - 15 " simple	32 " = 12 1/2"	18 " = 7"
19/38	19/41	14 " Schlagwerk - 14 " strike - 15 " sonnerie		
19/42	19/45	14 " Gehwerk - 14 " time - 15 " simple	34,5 " = 13 1/2"	20,5 " = 8"
19/44	19/47	14 " Schlagwerk - 14 " strike - 15 " sonnerie		
19/48	19/51	14 " Gehwerk - 14 " time - 15 " simple	40 " = 15 3/4"	25,5 " = 10"
19/50	19/53	14 " Schlagwerk - 14 " strike - 15 " sonnerie		
19/57	weiß lackiert white lacquered laqué blanc	14 " Gehwerk - 14 " time - 15 " simple	32 " = 12 1/2"	18 " = 7"
19/58		14 " Schlagwerk - 14 " strike - 15 " sonnerie		

Taube



36 x 30 cm = 14 x 12 1/4 inches

Weiß lackiertes Holzgehäuse mit blauer Dekoration, Zelluloidblatt
White lacquered wood case with blue decoration, celluloid dial
Boite laqué blanc, décor en bleu, cadran celluloïd

19/153 14 Tag Gehwerk - 14 day time - 15 jours simple 19/155
19/154 14 - Schlagwerk - 14 - strike - 15 - sonnerie 19/156

Ente



37 x 25 cm = 14 1/2 x 9 7/8 inches

Fasan



Höhe - Height - Hauteur 28 cm = 11 inches

Schnepfe



Höhe - Height - Hauteur 30 cm = 11 7/8 inches

Holzschild mit bunter Verzierung - Wood dial with coloured border - Façade bois, ornements en différentes couleurs

19/134 14 Tag Gehwerk - 14 day time - 15 jours simple 19/136
19/135 14 - Schlagwerk - 14 - strike - 15 - sonnerie 19/137

Rebhuhn



26,5 x 26,5 cm = 10 1/2 x 10 1/2 inches

Zifferblattschild aus Buchenholz mit schwarzem Perletrand
Light wood dial with black pearl border
Façade bois clair bordure de perles noires

Wildbret



24,5 x 24,5 cm = 9 3/4 x 9 3/4 inches

Rahmen hell Buchen, Blechzifferblatt
Frame light beech, metal dial
Cadre hêtre clair, cadran métal

19/151 8 Tag Gehwerk - 8 day time - 8 jours simple 19/157

Lehruhr „Tick-Tack“ D.R.P.

The "Tick-Tack" Nursery Clock - Horloge instructive "Tick-Tack" Brevet



$\frac{1}{2}$ natürlicher Größe - $\frac{1}{2}$ natural size - $\frac{1}{2}$ de la grandeur naturelle
Länge des Schalles 22 cm - 8 $\frac{1}{2}$ inches high - Longueur du cadran 22 cm

19/110

Holzschild mit Holzbrand-Imitation - Imitation burnt wood front - Cadran en bois avec imitation pyrogravure

1 Tag Gehwerk - 1 day time - 30 heures simple

Die Uhr ist als Lehrmittel gedacht. Sie wird in ihre Bestandteile zerlegt geliefert und kann von intelligenten Knaben und Mädchen an Hand der beigelegten Anweisung selbst zusammengesetzt und in Gang gebracht werden. Die Bestandteile passen genau. Sie sind so gearbeitet, daß ein Zusammensetzen und Auseinandernehmen ohne Werkzeuge und ohne Nachhilfe möglich ist. Die Uhr zeigt so dem Kinde oder dem daran interessierten Erwachsenen die Ausführung und Wirkungsweise eines Uhrwerkes einfachster Konstruktion. Die Uhr kann übrigens genauehend reguliert werden und erfüllt so ihren Zweck auch als zuverlässiger Zeitmesser.

This clock is meant for the instruction of the young. Every clock is sent out, works and all parts loose in box, with full directions for being put together into a perfect timepiece. All parts fit exactly into each other and can easily be put together without the help of tools. This instructive, useful and amusing article will therefore show boys and girls the workings of a simply constructed clock. When put together it can be closely regulated and will keep time with the best.

L'horloge est fournie démontée et peut être mise en marche, même par des enfants au moyen des instructions qui l'accompagnent. Les différentes pièces correspondent exactement. Le démontage aussi bien que le montage peuvent se faire sans la moindre aide et sans aucun outil. L'horloge peut être réglée exactement et remplit par conséquent son but «d'horloge instructive» tout en étant une horloge sur laquelle on peut compter.

Gruppe 21

Regulateure Regulators * Régulateurs

Die Regulateure der Gruppe 21 können auf Wunsch auch mit Emailblatt oder Emailblatt mit Goldmittelsstück geliefert werden

The Regulators of Series 21 can be fitted with enamel dials or enamel dials with gilt centre if wanted

Les régulateurs du groupe 21 peuvent être fournis, sur demande, avec cadran émail ou cadran émail avec centre doré

Abbildungen: $\frac{1}{2}$ natürl. Größe
Illustrations: $\frac{1}{2}$ natural size
Dessins: $\frac{1}{2}$ grandeur naturelle



64 x 32 cm = 25 1/4 x 12 1/2 inches

21/1

21/2

Mosel



64 x 32 cm = 25 1/4 x 12 1/2 inches

21/9

21/10

1 Tag Schlagwerk - 1 day strike - 30 heures sonnerie

14 Tag Schlagwerk - 14 day strike - 15 jours sonnerie

Nußbaum poliert, Zelluloidblatt 12,6 cm
Walnut polished, celluloid dial 5 inches
Noyer poli, cadran celluloid 12,6 cm



67 x 32 cm = 26 1/4 x 12 1/2 inches

21/11

21/12

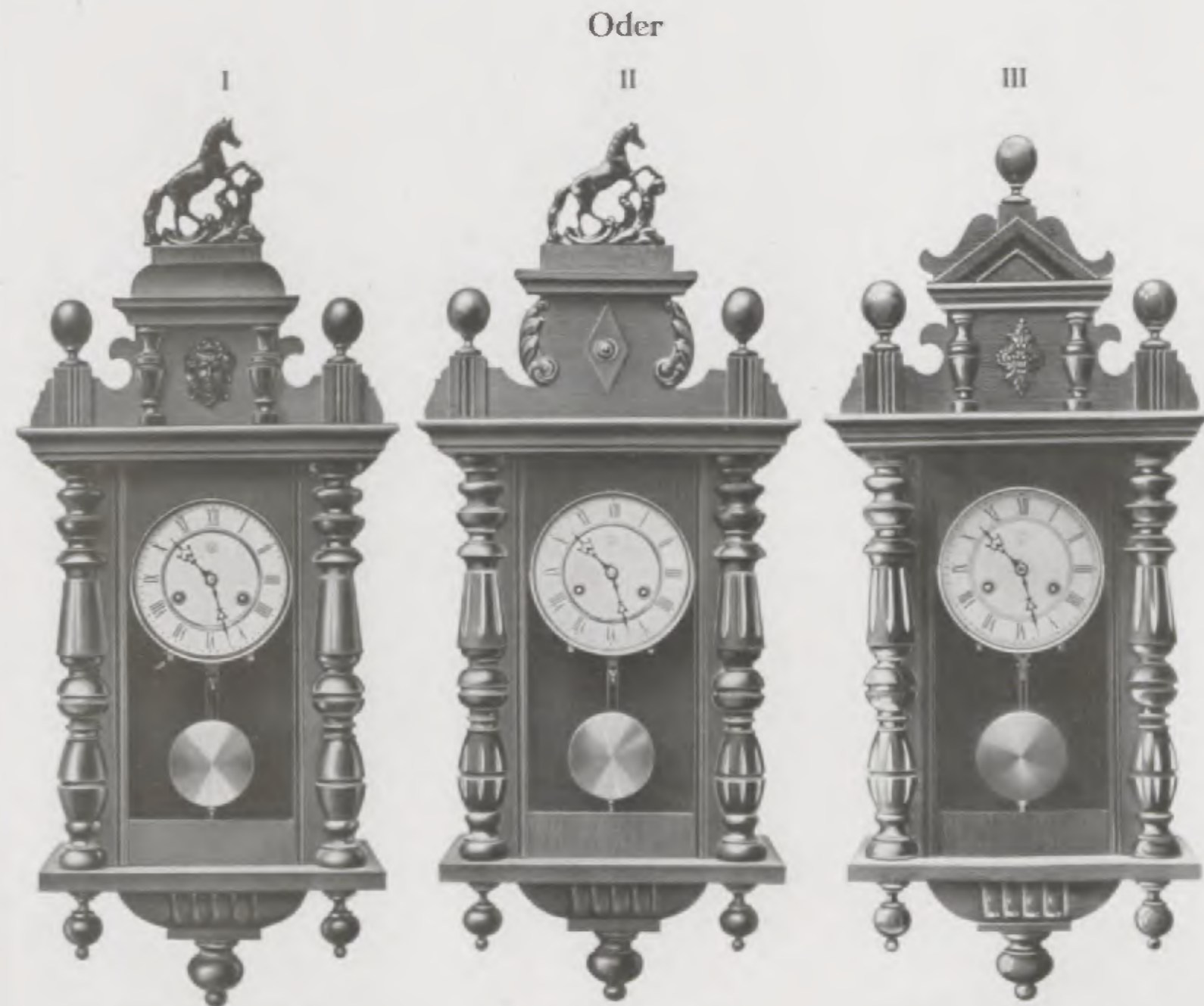

77 x 32 cm = 30 1/4 x 12 1/2 inches

21/14

76 x 32 cm = 30 x 12 1/2 inches

21/20

75 x 32 cm = 29 1/4 x 12 1/2 inches

21/24

Oder

Nußbaum poliert, Zelluloidblatt 14,5 cm, 14 Tag Schlagwerk
Walnut polished, celluloid dial 5 3/4 inches, 14 day strike
Noyer poli, cadran celluloid 14,5 cm, 15 jours sonnerie

Weser



83 x 35 cm = 32 3/4 x 13 3/4 inches

21/28

88 x 35 cm = 34 3/4 x 13 3/4 inches

21/32

83 x 35 cm = 32 3/4 x 13 3/4 inches

21/30

Nußbaum poliert, Zelluloidblatt 14,5 cm, 14 Tag Schlagwerk
Walnut polished, celluloid dial 5 3/4 inches, 14 day strike
Noyer poli, cadran celluloid 14,5 cm, 15 jours sonnerie

Elbe



95 x 35 cm = 37 1/8 x 13 3/4 inches

21/40

89 x 35 cm = 35 x 13 3/4 inches

21/37

97 x 35 cm = 38 1/4 x 13 3/4 inches

21/41

Nußbaum poliert, Zelluloidblatt 14,5 cm, 14 Tag Schlagwerk
Walnut polished, celluloid dial 5 3/4 inches, 14 day strike
Noyer poli, cadran celluloid 14,5 cm, 15 jours sonnerie

Glasseiten - Glass sides - Côtés verres

Donau

II



93 x 36 cm = 36 5/8 x 14 1/4 inches

21/44

III



92 x 36 cm = 36 1/4 x 14 1/4 inches

21/46

I



91 x 36 cm = 35 7/8 x 14 1/4 inches

21/43

Nußbaum poliert, Zelluloidblatt 14,5 cm, 14 Tag Schlagwerk
Walnut polished, celluloid dial 5 3/4 inches, 14 day strike
Noyer poli, cadran celluloid 14,5 cm, 15 jours sonnerie

Glassetten - Glass sides - Côtés verres

Isar

I



102 x 39 cm = 40 x 15 3/8 inches

21/51

II



107 x 39 cm = 42 x 15 3/8 inches

21/52

Nußbaum poliert, Zelluloidblatt 14,5 cm, 14 Tag Schlagwerk
Walnut polished, celluloid dial 5 3/4 inches, 14 day strike
Noyer poli, cadran celluloid 14,5 cm, 15 jours sonnerie

Glassetten - Glass sides - Côtés verres

Isar III



110 x 39 cm = 43 3/4 x 15 1/4 inches

21/53

Nußbaum poliert, Zelluloidblatt 14,5 cm, 14 Tag Schlagwerk
Walnut polished, celluloid dial 5 3/4 inches, 14 day strike
Noyer poli, cadran celluloid 14,5 cm, 15 jours sonnerie

Glasseiten - Glass sides - Côtés verres

Main I



106 x 39 cm = 41 3/4 x 15 1/4 inches

21/55

Main

II



108 x 39 cm = 42 3/4 x 15 1/4 inches

21/57

Nußbaum poliert, Zelluloidblatt 14,5 cm, 14 Tag Schlagwerk
Walnut polished, celluloid dial 5 3/4 inches, 14 day strike
Noyer poli, cadran celluloid 14,5 cm, 15 jours sonnerie

Glasseiten - Glass sides - Côtés verres

III



104 x 39 cm = 40 7/8 x 15 1/4 inches

21/56

Rhein

I



113 x 42,5 cm = 4 1/4 x 16 3/4 inches

21/75

Nußbaum poliert, Zelluloidblatt 14,5 cm, 14 Tag Schlagwerk
Walnut polished, celluloid dial 5 3/4 inches, 14 day strike
Noyer poli, cadran celluloid 14,5 cm, 15 jours sonnerie

Glasseiten - Glass sides - Côtés verres

II



110 x 42,5 cm = 43 1/4 x 16 3/4 inches

21/76

Gruppen

23, 24, 25, 26

Moderne Wanduhren

in verschiedenen Längen

Erstklassige Tischlerarbeit * Hervorragende Gongs

Art Regulators

of different lengths

First-class cabinet-work * Special gongs

Régulateurs modernes

en différentes tailles

Ebénisterie soignée * Gongs sonorité excellente

Abbildungen: 1/2 natürl. Größe
Illustrations: 1/2 natural size
Dessins: 1/2 grandeur naturelle

Werk No. 74

14 Tag $\frac{1}{2}$ Stund-Schlagwerk mit Hohltrieben „Waldgong“
No. 139 oder 150 (Rundgong)

Movement No. 74

14 day $\frac{1}{2}$ hour strike with lantern pinions “Waldgong”
No. 139 or No. 150 (Roundgong)

Mouvement No. 74

15 jours sonnerie heures et demies, pignons lanternes «Waldgong» No. 139 ou No. 150 (gong rond)

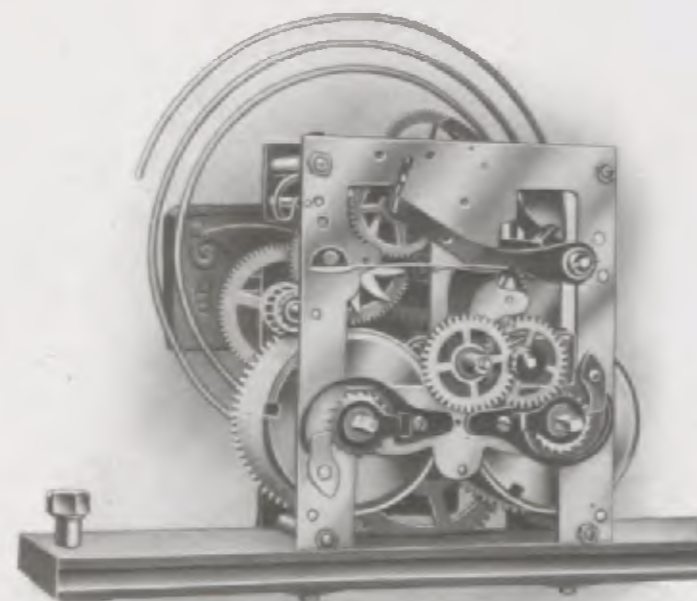

Platinen - Plates - Platines
108 x 87 mm = 4 $\frac{1}{4}$ x 3 $\frac{1}{2}$ inches

Werk No. 74R

14 Tag $\frac{1}{2}$ Stund-Rechenschlagwerk mit Hohltrieben
a) „Waldgong“ . . . No. 139 (Rundgong)

8 Tag Schlagwerk

- b) „Doppelgong“ . . . No. 139 $\frac{1}{2}$, 2 Rundgongs
- c) „Harmoniegong“ . . . „ 219, 4 Stäbe
- d) „Bachgong“ . . . „ 273, 4 „ bim-bam

Movement No. 74R

14 day $\frac{1}{2}$ hour rack strike with lantern pinions
a) “Waldgong” . . . No. 139 round gong

8 day strike

- b) “Doppelgong” . . . No. 139 $\frac{1}{2}$, 2 round gongs
- c) “Harmoniegong” . . . „ 219, 4 rod gongs
- d) “Bachgong” . . . „ 273, 4 „ „ bim-bam

Mouvement No. 74R

15 jours sonnerie à râteau heures et demies, pignons lanternes
a) «Waldgong» . . . No. 139, gong rond

8 jours sonnerie

- b) «Doppelgong» . . . No. 139 $\frac{1}{2}$, 2 gongs ronds
- c) «Harmoniegong» . . . „ 219, 4 gongs tiges
- d) «Bachgong» . . . „ 273, 4 „ „ bim-bam

Platinen - Plates - Platines
108 x 87 mm = 4 $\frac{1}{4}$ x 3 $\frac{1}{2}$ inches

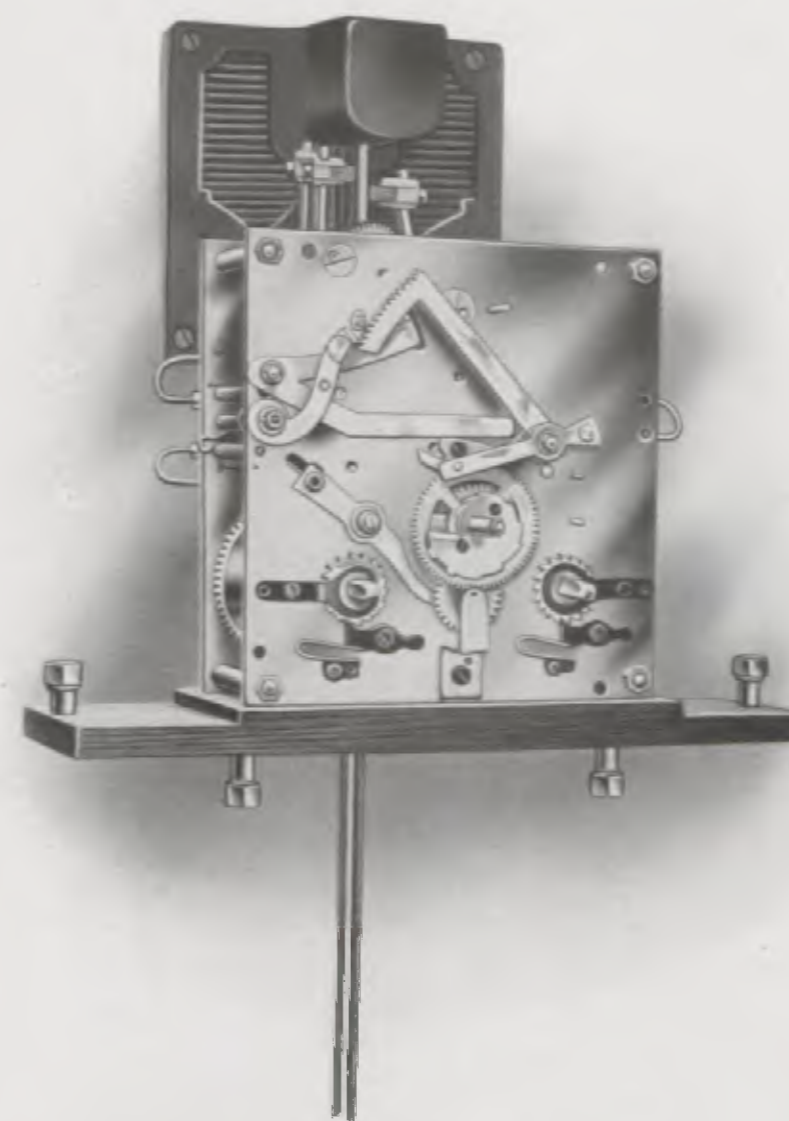

Platinen - Plates - Platines 110 x 117 mm = 4 $\frac{1}{4}$ x 4 $\frac{5}{8}$ inches

Werk No. 66

8 Tag $\frac{3}{4}$ Rechen-Schlagwerk mit massiven Trieben und vollen polierten Platinen mit

- a) „Doppelgong“ No. 139/66, 2 Rundgongs
- b) „Wagnergong“ „ 264, 3 Stäbe bim-bam-bum
Schlägt $\frac{1}{4}$, $\frac{1}{2}$ und $\frac{3}{4}$ auf 3 „ „ „
die volle Stunde auf 3 Stäbe in einem Akkord

Movement No. 66

8 day $\frac{3}{4}$ hour rack strike with solid pinions full plates, polished

- a) “Doppelgong” No. 139/66, 2 round gongs
- b) “Wagnergong” „ 264, 3 rod gongs bim-bam-bum

Mouvement No. 66

8 jours sonnerie à râteau trois quarts avec pignons massifs, platines massives polies, sur

- a) «Doppelgong» No. 139/66, 2 gongs ronds
- b) «Wagnergong» „ 264, 3 gongs tiges bim-bam-bum

Werk No. 103

8 Tag $\frac{1}{4}$ Westminster-Schlagwerk mit 5 Stäben, Hohltrieb, volle polierte Platinen

Schlägt $\frac{1}{4}$, $\frac{1}{2}$, $\frac{3}{4}$ und $\frac{1}{4}$ mit 4 Hämmern auf 4 Stäbe, die volle Stunde mit 4 Hämmern auf 4 Gongs in einem Akkord

Movement No. 103

8 day $\frac{1}{4}$ Westminster Chime, lantern pinions, with 5 rod gongs, full plates, polished

Chimes $\frac{1}{4}$, $\frac{1}{2}$, $\frac{3}{4}$ and $\frac{1}{4}$ with 4 hammers on 4 gongs, the full hour with 4 hammers on 4 gongs simultaneously

Mouvement No. 103

8 jours sonnerie $\frac{1}{4}$, Carillon Westminster sur 5 tiges, pignons lanternes, platines massives polies

La sonnerie des $\frac{1}{4}$, $\frac{1}{2}$, $\frac{3}{4}$ et $\frac{1}{4}$ sur 4 gongs tiges, que l'heure en accord parfait sur 4 des 5 gongs tiges

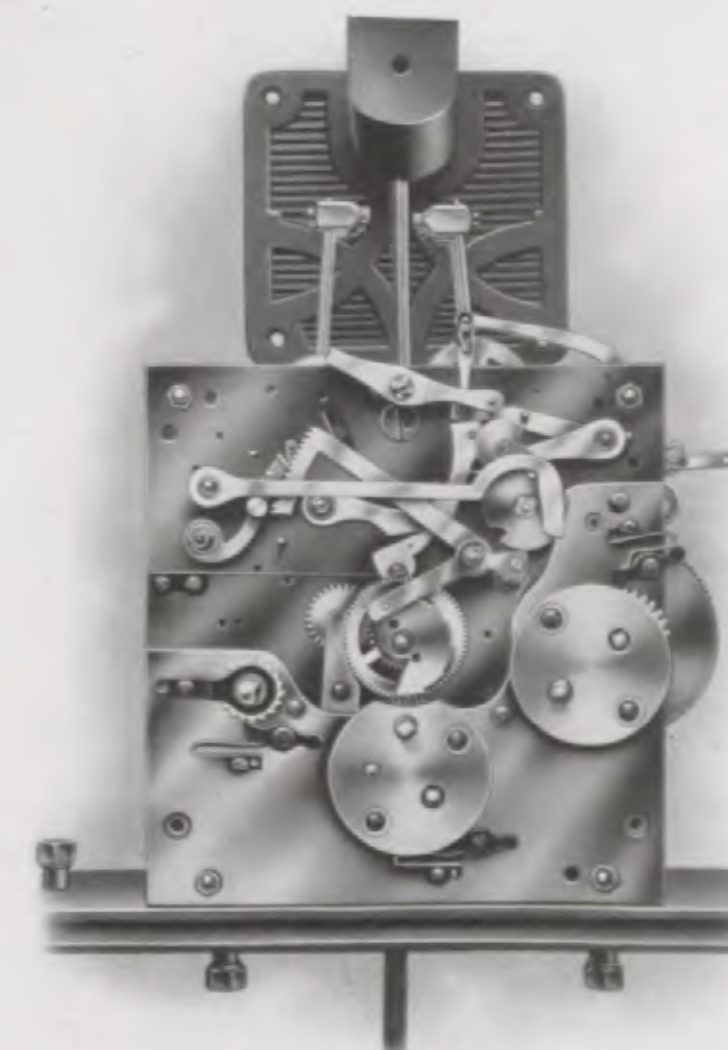

Platinen - Plates - Platines 145 x 135 mm = 5 $\frac{3}{4}$ x 5 $\frac{1}{4}$ inches

Linz



45,5 x 22 cm = 18 x 8 1/2 inches

Weißes Zelluloidblatt - White celluloid dial - Cadran celluloid blanc 15 x 15 cm = 6 x 6 inches

23/14

Nußbaum - Walnut - Noyer

14 Tag Schlagwerk auf Tonfeder - 14 day strike - 15 jours sonnerie sur ressort-timbre

Salzburg



44 x 22,5 cm = 17 1/2 x 9 inches

23/16

Dornbirn



51 x 24,5 cm = 20 x 9 1/2 inches

23/17

Bregenz



51 x 24,5 cm = 20 x 9 1/2 inches

23/18

Feldkirch



51 x 24,5 cm = 20 x 9 1/2 inches

23/19

Weißes Zelluloidblatt - White celluloid dial - Cadran celluloid blanc
16 x 16 cm = 6 1/4 x 6 1/4 inches

Natur-Nußbaum - Dull walnut - Noyer mat

14 Tag Schlagwerk auf Tonfeder - 14 day strike - 15 jours sonnerie sur ressort-timbre

Bludenz



51 x 24,5 cm = 20 x 9 1/4 inches

Silberblatt - Silver dial - Cadran argenté 15 cm = 6 inches

23/20

Nußbaumfarbig - Walnut finish - Couleur noyer

14 Tag Schlagwerk auf Tonfeder - 14 day strike - 15 jours sonnerie sur ressort-timbre

Innsbruck



50 x 24,5 cm = 19 1/2 x 9 1/2 inches

23/22

Kufstein



55 x 25,5 cm = 21 1/4 x 10 inches

15 cm = 6 inches

23/25

Nußbaum - Walnut - Noyer

23/26

Eiche - Oak - Chêne

Bozen



55 x 25,5 cm = 21 1/4 x 10 inches

Silberblatt - Silver dial - Cadran argenté 15 x 15 cm = 6 x 6 inches

23/27

Nußbaum - Walnut - Noyer

23/28

Eiche - Oak - Chêne

Meran



55 x 25,5 cm = 21 1/4 x 10 inches

15 cm = 6 inches

23/33

Nußbaum - Walnut - Noyer

23/34

Eiche - Oak - Chêne

14 Tag Schlagwerk auf Tonfeder - 14 day strike - 15 jours sonnerie sur ressort-timbre

Wien



80 x 28,5 cm = 31 1/2 x 11 inches

18 cm = 7 inches

Silberblatt - Silver dial - Cadran argenté

23/35 Eiche - Oak - Chêne

14 Tag Schlagwerk auf Tonfeder - 14 day strike - 15 jours sonnerie sur ressort-timbre

Graz



60 x 30 cm = 23 1/2 x 11 1/2 inches

15 cm = 6 inches

23/31 Nußbaum - Walnut - Noyer

23/32 Eiche - Oak - Chêne

Aarau



63 x 30 cm = 24 3/4 x 11 1/2 inches

Silberblatt - Silver dial - Cadran argenté 18 cm = 7 inches

24/3 Nußbaum - Walnut - Noyer

24/4 Eiche - Oak - Chêne

14 Tag Schlagwerk auf Tonfeder - 14 day strike - 15 jours sonnerie sur ressort-timbre

Lugano



63 x 30 cm = 24 3/4 x 11 1/2 inches

24/21 Nußbaumfarbig - Walnut finish - Couleur noyer

Bellinzona



61 x 30 cm = 24 x 11 3/4 inches

Silberblatt - Silver dial - Cadran argenté 18 cm = 7 inches

24/27

Nußbaum - Walnut - Noyer

24/28

Eiche - Oak - Chêne

14 Tag Schlagwerk auf „Waldgong“ - 14 day strike on "Waldgong" - 15 jours sonnerie sur «Waldgong»

Airolo



61 x 30 cm = 24 x 11 3/4 inches

24/23

Nußbaum - Walnut - Noyer

24/24

Eiche - Oak - Chêne

Locarno



65 x 30 cm = 25 1/2 x 11 3/4 inches

Silberblatt - Silver dial - Cadran argenté 18 cm = 7 inches

24/25

Nußbaum - Walnut - Noyer

24/26

Eiche - Oak - Chêne

14 Tag Schlagwerk auf „Waldgong“ - 14 day strike on "Waldgong" - 15 jours sonnerie sur «Waldgong»

Luzern



70 x 30 cm = 27 1/2 x 11 3/4 inches

24/33

Nußbaum - Walnut - Noyer

24/34

Eiche - Oak - Chêne

Zürich



70 x 50 cm = 27 1/2 x 19 3/4 inches

Silberblatt - Silver dial - Cadran argenté 18 cm = 7 inches

24/35

Nußbaum - Walnut - Noyer

24/36

Eiche - Oak - Chêne

Genf



70 x 50 cm = 27 1/2 x 19 3/4 inches

24/37
Nußbaum - Walnut - Noyer

24/38
Eiche - Oak - Chêne

14 Tag Schlagwerk auf „Waldgong“ - 14 day strike on "Waldgong" - 15 jours sonnerie sur «Waldgong»

Basel



61,5 x 27,5 cm = 24 1/4 x 10 7/8 inches

Silberblatt - Silver dial - Cadran argenté
18 cm = 7 inches

24/14

Mahagoni imit. - Mahogany imit. - Acajou imit.

Bern



57 x 24 cm = 22 1/2 x 9 1/2 inches

16 cm = 6 1/4 inches

24/15

Mahagoni imit. - Mahogany imit. - Acajou imit.

14 Tag Schlagwerk auf „Waldgong“ - 14 day strike on "Waldgong" - 15 jours sonnerie sur «Waldgong»

Chur



63 x 30 cm = 24 3/4 x 11 1/4 inches

Davos



63 x 30 cm = 24 3/4 x 11 1/4 inches

Silberblatt - Silver dial - Cadran argenté 18 cm = 7 inches

24/29 Mahagoni imit. - Mahogany imit. - Acajou imit. 24/31

14 Tag Schlagwerk auf „Waldgong“ - 14 day strike on „Waldgong“ - 15 jours sonnerie sur «Waldgong»

24/39 W	Nußbaum	- Walnut	- Noyer	24/42 W
24/40 W	Eiche	- Oak	- Chêne	24/43 W
24/41 W	Mahagoni imit.	- Mahogany imit.	- Acajou imit.	24/44 W

8 Tag 1/4 Westminsterschlag - 8 day full Westminster Chime - 8 jours sonnerie 1/4, Carillon Westminster

Die Regulateure No. 24/39-24/44 können auch mit 8 Tag Schlagwerk auf Badgong geliefert werden
The regulators No. 24/39-24/44 can also be supplied with 8 day strike on „Badgong“ (Bim-Bam)
Les régulateurs No. 24/39-24/44 peuvent aussi être livrés avec 8 jours sonnerie sur «Badgong» (Bim-Bam)

Messing-Verglasungen für Gruppe 25

Brass mounted bevelled glasses for group 25
Glaces biseautées serties sur laiton pour groupe 25



A



B



E



C



D

Lieferbar in Regulateure No.

Can be mounted in regulators No. - Peuvent être montées dans les régulateurs No.

25/115W, 25/120, 25/121, 25/124W, 25/125W, 25/128, 25/146, 25/147, 25/154, 25/154W, 25/155, 25/155W, 25/173, 25/174, 25/177, 25/178, 25/186, 25/186W, 25/187, 25/187W, 25/188, 25/201, 25/202, 25/205, 25/206, 25/210, 25/211, 25/217, 25/217W, 25/218, 25/218W, 25/228, 25/228W, 25/229, 25/229W, 25/250, 25/250W, 25/246, 25/246W, 25/247, 25/247W, 25/256, 25/256W, 25/259, 25/259W, 25/260

Bingen



78 x 36 cm = 30 3/4 x 14 inches

Silberblatt - Silver dial - Cadran argenté 18 cm = 7 inches

25/160K Nußbaum - Walnut - Noyer 25/164K
25/161K Eiche - Oak - Chêne 25/165K

14 Tag Schlagwerk auf verschiedene Gongs, siehe Seiten 136, 137
14 day strike on various gongs, see pages 136, 137 - 15 jours sonnerie sur différents gongs, voir pages 136, 137

Mainz



78 x 34,5 cm = 30 3/4 x 13 3/4 inches

Silberblatt - Silver dial - Cadran argenté 18 cm = 7 inches

25/160K Nußbaum - Walnut - Noyer 25/164K
25/161K Eiche - Oak - Chêne 25/165K

14 Tag Schlagwerk auf verschiedene Gongs, siehe Seiten 136, 137
14 day strike on various gongs, see pages 136, 137 - 15 jours sonnerie sur différents gongs, voir pages 136, 137

Rüdesheim



78 x 36 cm = 30 3/4 x 14 inches

Silberblatt - Silver dial - Cadran argenté 18 cm = 7 inches

25/162K Nußbaum - Walnut - Noyer 25/166K
25/163K Eiche - Oak - Chêne 25/167K

14 Tag Schlagwerk auf verschiedene Gongs, siehe Seiten 136, 137
14 day strike on various gongs, see pages 136, 137 - 15 jours sonnerie sur différents gongs, voir pages 136, 137

Worms



78 x 34,5 cm = 30 3/4 x 13 3/4 inches

Silberblatt - Silver dial - Cadran argenté 18 cm = 7 inches

25/162K Nußbaum - Walnut - Noyer 25/166K
25/163K Eiche - Oak - Chêne 25/167K

14 Tag Schlagwerk auf verschiedene Gongs, siehe Seiten 136, 137
14 day strike on various gongs, see pages 136, 137 - 15 jours sonnerie sur différents gongs, voir pages 136, 137

Koblenz



78x36 cm = 30 3/4x14 inches

Köln



78x54,8 cm = 30 3/4x21 1/2 inches

Silberblatt - Silver dial - Cadran argenté 18 cm = 7 inches

25/173 K	Nußbaum - Walnut - Noyer	25/177 K
25/174 K	Eiche - Oak - Chêne	25/178 K

14 Tag Schlagwerk auf verschiedene Gongs, siehe Seiten 136, 137
14 day strike on various gongs, see pages 136, 137 - 15 jours sonnerie sur différents gongs, voir pages 136, 137

Arnstadt



78x36 cm = 30 3/4x14 inches

Aue



78x36 cm = 30 3/4x14 inches

Silberblatt - Silver dial - Cadran argenté
20,5 cm = 8 inches

25/242	Nußbaum - Walnut - Noyer	25/254
25/243	Eiche - Oak - Chêne	25/255

14 Tag Schlagwerk auf verschiedene Gongs, siehe Seiten 136, 137
14 day strike on various gongs, see pages 136, 137 - 15 jours sonnerie sur différents gongs, voir pages 136, 137

Ansbach



78 x 36 cm = 30 3/4 x 14 inches

Apolda

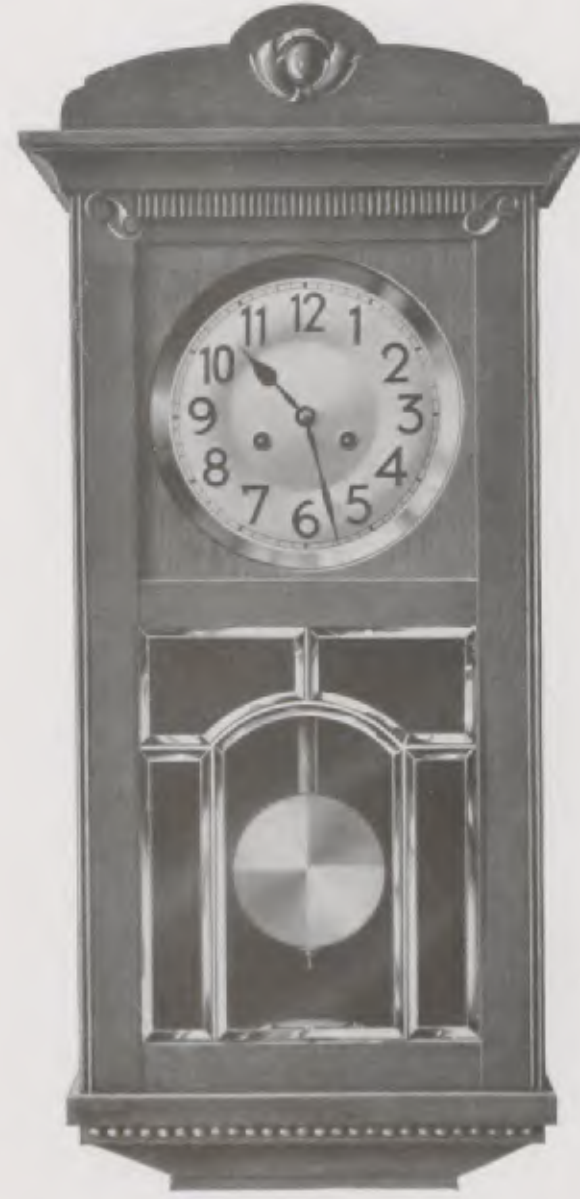

78 x 36 cm = 30 3/4 x 14 inches

Silberblatt - Silver dial - Cadran argenté 20,5 cm = 8 inches

25/244	Nußbaum - Walnut - Noyer	25/246
25/245	Eiche - Oak - Chêne	25/247

14 Tag Schlagwerk auf verschiedene Gongs, siehe Seiten 136, 137

14 day strike on various gongs, see pages 136, 137 - 15 jours sonnerie sur différents gongs, voir pages 136, 137

25/244 W	Nußbaum - Walnut - Noyer	25/246 W
25/245 W	Eiche - Oak - Chêne	25/247 W

8 Tag 1/4 Westminsterschlag - 8 day full Westminster Chime - 8 jours sonnerie 1/4, Carillon Westminster

Augsburg

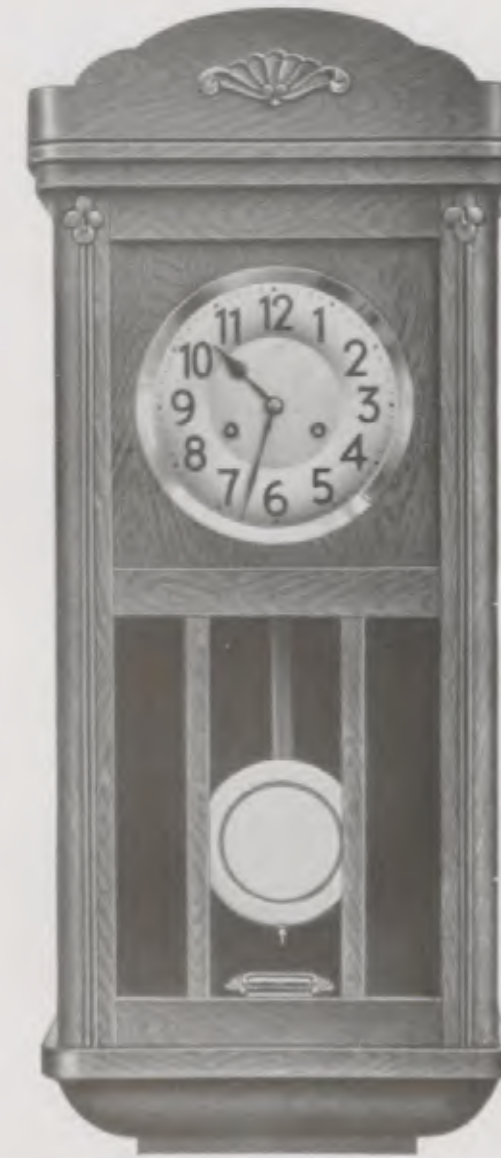

78 x 33 cm = 30 3/4 x 13 inches

Alfeld



78 x 33 cm = 30 3/4 x 13 inches

Silberblatt - Silver dial - Cadran argenté 20,5 cm = 8 inches

25/148	Nußbaum - Walnut - Noyer	25/136
25/149	Eiche - Oak - Chêne	25/137

14 Tag Schlagwerk auf verschiedene Gongs, siehe Seiten 136, 137

14 day strike on various gongs, see pages 136, 137 - 15 jours sonnerie sur différents gongs, voir pages 136, 137

25/136 W	Nußbaum - Walnut - Noyer
25/137 W	Eiche - Oak - Chêne

8 Tag 1/4 Westminsterschlag
8 day full Westminster Chime
8 jours sonnerie 1/4, Carillon Westminster

Baden



77,5 x 33 cm = 30 1/2 x 13 inches

Auerbach



77,5 x 33 cm = 30 1/2 x 13 inches

Silberblatt - Silver dial - Cadran argenté 20,5 cm = 8 inches

25/203	Nußbaum - Walnut - Noyer	25/201
25/204	Eiche - Oak - Chêne	25/202

14 Tag Schlagwerk auf verschiedene Gongs, siehe Seiten 136, 137

14 day strike on various gongs, see pages 136, 137 - 15 jours sonnerie sur différents gongs, voir pages 136, 137

Stettin



73,5 x 33 cm = 29 x 13 inches

Breslau



75 x 32 cm = 29 1/2 x 13 inches

Silberblatt - Silver dial - Cadran argenté 20,5 cm = 8 inches

25/120	Eiche - Oak - Chêne	25/121	Eiche - Oak - Chêne
		25/128	Birke - Birchwood - Bouleau
		25/186	Mahagoni imit. - Mahogany imit. - Acajou imit.

14 Tag Schlagwerk auf verschiedene Gongs, siehe Seiten 136, 137

14 day strike on various gongs, see pages 136, 137 - 15 jours sonnerie sur différents gongs, voir pages 136, 137

25/124 W	Eiche - Oak - Chêne	25/125 W	Eiche - Oak - Chêne
		25/186 W	Mahagoni imit. - Mahogany imit. - Acajou imit.

8 Tag 1/4 Westminsterschlag - 8 day full Westminster Chime - 8 jours sonnerie 1/4, Carillon Westminster

Aachen



28 x 35 cm = 29 1/4 x 13 inches

Allenstein

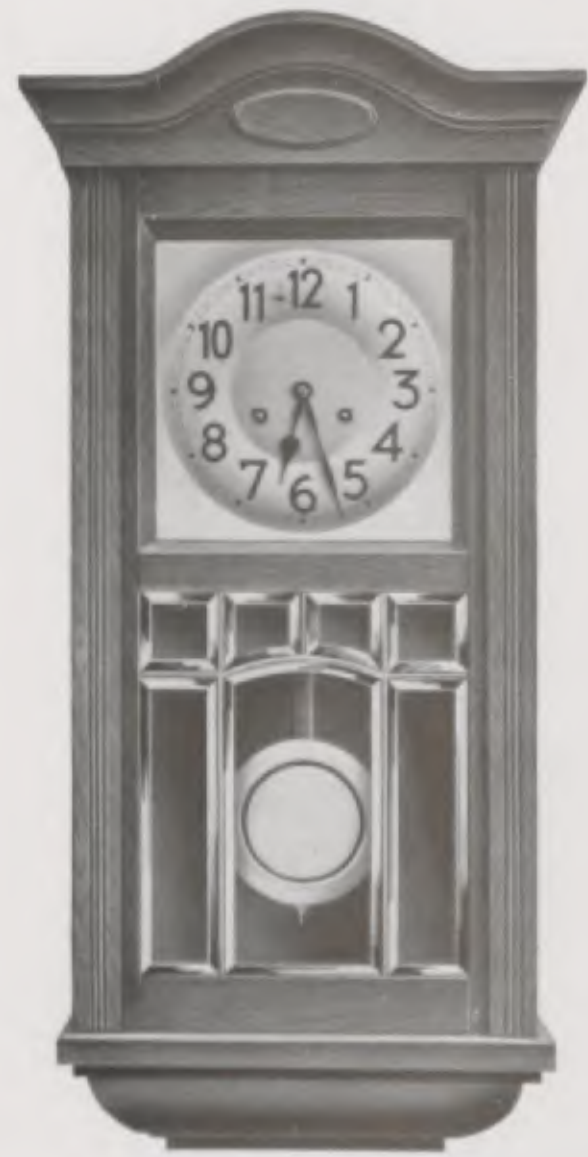

27 x 36 cm = 29 1/4 x 14 inches

Silberblatt - Silber dial - Cadran argenté

20,5 cm = 8 inches

22 1/4 x 22 cm = 8 1/2 x 8 1/2 inches

- | | | | | |
|--------|---------|----------|---------|--------|
| 25/138 | Nußbaum | - Walnut | - Noyer | 25/146 |
| 25/139 | Eiche | - Oak | - Chêne | 25/147 |

14 Tag Schlagwerk auf verschiedene Gongs, siehe Seiten 136, 137
 14 day strike on various gongs, see pages 136, 137 - 15 jours sonnerie sur différents gongs, voir pages 136, 137

Altenburg



28 x 35 cm = 29 1/4 x 13 inches

Bitterfeld



27 x 36 cm = 29 1/4 x 14 inches

Silberblatt - Silber dial - Cadran argenté 20,5 cm = 8 inches

- | | | | | |
|--------|----------------|------------------|----------------|--------|
| 25/154 | Nußbaum | - Walnut | - Noyer | 25/228 |
| 25/155 | Eiche | - Oak | - Chêne | 25/229 |
| 25/167 | Mahagoni imit. | - Mahogany imit. | - Acajou imit. | 25/230 |

14 Tag Schlagwerk auf verschiedene Gongs, siehe Seiten 136, 137
 14 day strike on various gongs, see pages 136, 137 - 15 jours sonnerie sur différents gongs, voir pages 136, 137

- | | | | | |
|----------|----------------|------------------|----------------|----------|
| 25/154 W | Nußbaum | - Walnut | - Noyer | 25/228 W |
| 25/155 W | Eiche | - Oak | - Chêne | 25/229 W |
| 25/167 W | Mahagoni imit. | - Mahogany imit. | - Acajou imit. | 25/230 W |

8 Tag 1/4 Westminsterschlag - 8 day full Westminster Chime - 8 jours sonnerie 1/4, Carillon Westminster

Bentheim



78,5x33 cm = 30 3/4 x 13 inches

Bayreuth



78,5x33 cm = 30 3/4 x 13 inches

Silberblatt - Silver dial - Cadran argenté 20,5 cm = 8 inches

25/258	Nußbaum	- Walnut	- Noyer	25/256
25/259	Eiche	- Oak	- Chêne	25/257
25/260	Mahagoni imitiert	- Mahogany imit.	- Acajou imit.	-

14 Tag Schlagwerk auf verschiedene Gongs, siehe Seiten 136, 137

14 day strike on various gongs, see pages 136, 137 - 15 jours sonnerie sur différents gongs, voir pages 136, 137

25/258 W	Nußbaum	- Walnut	- Noyer	25/256 W
25/259 W	Eiche	- Oak	- Chêne	25/257 W

8 Tag 1/4 Westminsterschlag - 8 day full Westminster Chime - 8 jours sonnerie 1/4, Carillon Westminster

Beuthen



77,5x33 cm = 30 1/4 x 13 inches

Bielefeld



77,5x33 cm = 30 1/4 x 13 inches

Silberblatt - Silver dial - Cadran argenté 20,5 cm = 8 inches

25/215	Nußbaum	- Walnut	- Noyer	25/217
25/216	Eiche	- Oak	- Chêne	25/218

14 Tag Schlagwerk auf verschiedene Gongs, siehe Seiten 136, 137

14 day strike on various gongs, see pages 136, 137 - 15 jours sonnerie sur différents gongs, voir pages 136, 137

25/215 W	Nußbaum	- Walnut	- Noyer	25/217 W
25/216 W	Eiche	- Oak	- Chêne	25/218 W

8 Tag 1/4 Westminsterschlag - 8 day full Westminster Chime - 8 jours sonnerie 1/4, Carillon Westminster

Bergen



74,5 x 33 cm = 29 1/4 x 13 inches

Bonn



74,5 x 33 cm = 29 1/4 x 13 inches

Silberblatt - Silber dial - Cadran argenté 20,5 cm = 8 inches

25/208	Nußbaum - Walnut - Noyer	25/210
25/209	Eiche - Oak - Chêne	25/211

14 Tag Schlagwerk auf verschiedene Gongs, siehe Seiten 136, 137

14 day strike on various gongs, see pages 136, 137 - 15 jours sonnerie sur différents gongs, voir pages 136, 137

25/208 W Nußbaum - Walnut - Noyer
25/209 W Eiche - Oak - Chêne

8 Tag 1/4 Westminsterschlag
8 day full Westminster Chime
8 jours sonnerie 1/4, Carillon Westminster

Bamberg



77,5 x 33 cm = 30 1/2 x 13 inches

Barmen



77,5 x 33 cm = 30 1/2 x 13 inches

Silberblatt - Silber dial - Cadran argenté 20,5 cm = 8 inches

25/205	Nußbaum - Walnut - Noyer	25/213
25/206	Eiche - Oak - Chêne	25/214

14 Tag Schlagwerk auf verschiedene Gongs, siehe Seiten 136, 137

14 day strike on various gongs, see pages 136, 137 - 15 jours sonnerie sur différents gongs, voir pages 136, 137

Blankenburg



79 x 33 cm = 31 x 13 inches

Altona



73,5 x 33 cm = 29 x 13 inches

Silberblatt - Silver dial - Cadran argenté 20,5 cm = 8 inches

25/240 Nußbaum - Walnut - Noyer 25/144
 25/241 Eiche - Oak - Chêne 25/145

14 Tag Schlagwerk auf verschiedene Gongs, siehe Seiten 136, 137

14 day strike on various gongs, see pages 136, 137 - 15 jours sonnerie sur différents gongs, voir pages 136, 137

25/240 W Nußbaum - Walnut - Noyer 25/144 W
 25/241 W Eiche - Oak - Chêne 25/145 W

8 Tag ¹/₄, Westminsterschlag - 8 day full Westminster Chime - 8 jours sonnerie ¹/₄, Carillon Westminster

Bochum



73 x 33 cm = 28 3/4 x 13 inches

Essen



74 x 33 cm = 29 x 13 inches

Silberblatt - Silver dial - Cadran argenté 20,5 cm = 8 inches

25/207 Eiche - Oak - Chêne 25/188

14 Tag Schlagwerk auf verschiedene Gongs, siehe Seiten 136, 137

14 day strike on various gongs, see pages 136, 137 - 15 jours sonnerie sur différents gongs, voir pages 136, 137

Karlsruhe



76,5 x 33 cm = 30 x 13 inches

Konstanz



76,5 x 33 cm = 30 x 13 inches

Silberblatt - Silver dial - Cadran argenté 20,5 cm = 8 inches

25/185 Mahagoni imit. - Mahogany imit. - Acajou imit.

14 Tag Schlagwerk auf verschiedene Gongs, siehe Seiten 136, 137

14 day strike on various gongs, see pages 136, 137

15 jours sonnerie sur différents gongs, voir pages 136, 137

25/185 W Mahagoni imit. - Mahogany imit. - Acajou imit. 25/113 W

8 Tag $\frac{1}{4}$ Westminsterschlag - 8 day full Westminster Chime - 8 jours sonnerie $\frac{1}{4}$, Carillon Westminster

Herne



79 x 33 cm = 31 x 13 inches

Buer



79 x 33 cm = 31 x 13 inches

Silberblatt - Silver dial - Cadran argenté 21,5 cm = 8 $\frac{1}{2}$ inches

25/191 Eiche - Oak - Chêne 25/193

25/192 Mahagoni imit. - Mahogany imit. - Acajou imit. 25/194

14 Tag Schlagwerk auf verschiedene Gongs, siehe Seiten 136, 137

14 day strike on various gongs, see pages 136, 137 - 15 jours sonnerie sur différents gongs, voir pages 136, 137

25/191 W Eiche - Oak - Chêne 25/193 W

25/192 W Mahagoni imit. - Mahogany imit. - Acajou imit. 25/194 W

8 Tag $\frac{1}{4}$ Westminsterschlag - 8 day full Westminster Chime - 8 jours sonnerie $\frac{1}{4}$, Carillon Westminster

Dortmund



65 x 40,5 cm = 25 7/8 x 16 inches

Silberblatt - Silber dial - Cadran argenté 28 cm = 11 inches

25/189

Eiche - Oak - Chêne

25/190

14 Tag Schlagwerk auf verschiedene Gongs, siehe Seiten 136, 137

14 day strike on various gongs, see pages 136, 137 - 15 jours sonnerie sur différents gongs, voir pages 136, 137

Düsseldorf



70,5 x 40,5 cm = 27 7/8 x 16 inches

Silberblatt - Silber dial - Cadran argenté 28 cm = 11 inches

25/189

Eiche - Oak - Chêne

25/190

14 Tag Schlagwerk auf verschiedene Gongs, siehe Seiten 136, 137

14 day strike on various gongs, see pages 136, 137 - 15 jours sonnerie sur différents gongs, voir pages 136, 137

Ulm



70 x 42 cm = 27 1/4 x 16 1/2 inches

Silberblatt - Silber dial - Cadran argenté 28 cm = 11 inches

25/126 Eiche - Oak - Chêne

25/159 Mahagoni imit. - Mahogany imit. - Acajou imit.

14 Tag Schlagwerk auf verschiedene Gongs, siehe Seiten 136, 137

14 day strike on various gongs, see pages 136, 137 - 15 jours sonnerie sur différents gongs, voir pages 136, 137

25/126W Eiche - Oak - Chêne

8 Tag 1/4 Westminstererschlag - 8 day full Westminster Chime - 8 jours sonnerie 1/4, Carillon Westminster

Habana

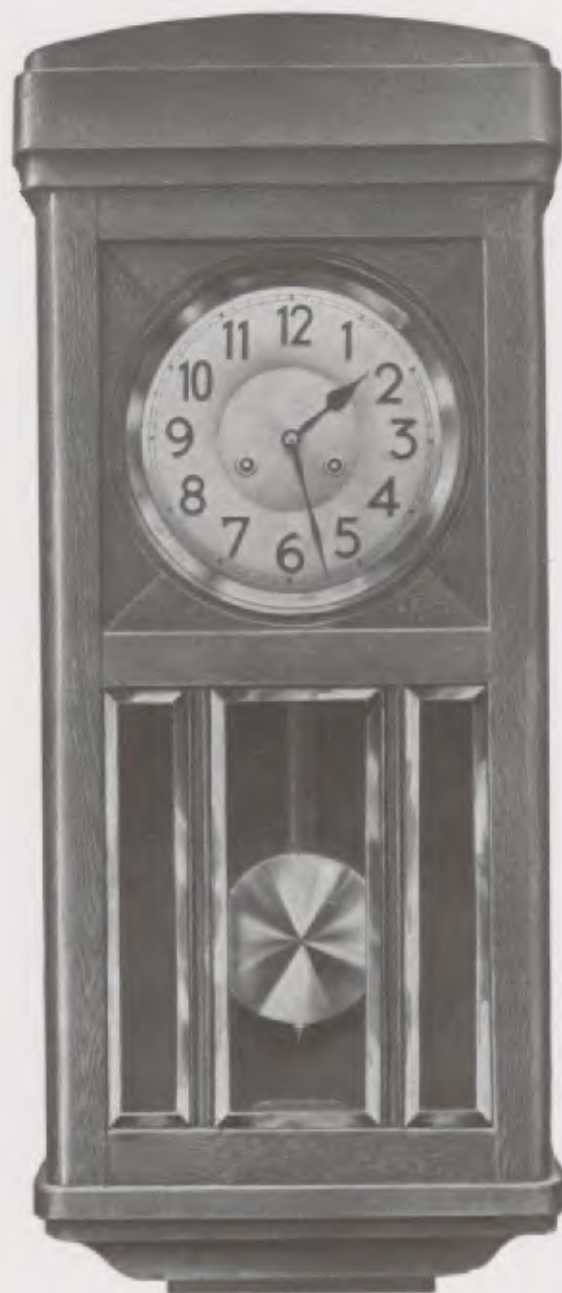

83 x 35,5 cm = 32 3/4 x 14 inches

Silberblatt - Silber dial - Cadran argenté 21,5 cm = 8 1/2 inches

26/1 Eiche - Oak - Chêne 26/27
26/17 Mahagoni imit. - Mahogany imit. - Acajou imit. 26/28

14 Tag Schlagwerk auf verschiedene Gongs, siehe Seiten 136, 137
14 day strike on various gongs, see pages 136, 137 - 15 jours sonnerie sur différents gongs, voir pages 136, 137

26/16 W Eiche - Oak - Chêne 26/29 W
26/18 W Mahagoni imit. - Mahogany imit. - Acajou imit. 26/30 W

8 Tag 1/4 Westminsterschlag - 8 day full Westminster Chime - 8 jours sonnerie 1/4, Carillon Westminster

Manila



83 x 35,5 cm = 32 3/4 x 14 inches

Mexiko



83 x 35,5 cm = 32 3/4 x 14 inches

Silberblatt - Silber dial - Cadran argenté 21,5 cm = 8 1/2 inches

26/37 Eiche - Oak - Chêne 26/32 Eiche - Oak - Chêne
26/38 Mahagoni imit. - Mahogany imit. - Acajou imit.

14 Tag Schlagwerk auf verschiedene Gongs, siehe Seiten 136, 137
14 day strike on various gongs, see pages 136, 137 - 15 jours sonnerie sur différents gongs, voir pages 136, 137

26/37 W Eiche - Oak - Chêne
26/38 W Mahagoni imit. - Mahogany imit. - Acajou imit.

8 Tag 1/4 Westminsterschlag
8 day full Westminster Chime
8 jours sonnerie 1/4, Carillon Westminster

Lima



84 x 35 cm = 33 x 13 3/4 inches

Panama



84,5 x 38,5 cm = 32 x 14 inches

Silberblatt - Silver dial - Cadran argenté 21,5 cm = 8 1/2 inches

26/31 Eiche - Oak - Chêne 26/33

14 Tag Schlagwerk auf verschiedene Gongs, siehe Seiten 136, 137

14 day strike on various gongs, see pages 136, 137 - 15 jours sonnerie sur différents gongs, voir pages 136, 137

26/31 W Eiche - Oak - Chêne 26/33 W

8 Tag 1/4 Westminsterschlag - 8 day full Westminster Chime - 8 jours sonnerie 1/4, Carillon Westminster

Quito



84 x 38 cm = 33 x 15 inches

Rio



71,5 x 33 cm = 28 x 13 inches

Silberblatt - Silver dial - Cadran argenté 20,5 cm = 8 inches

26/34 Eiche - Oak - Chêne

26/35 Mahagoni - Mahogany - Acajou

14 Tag Schlagwerk auf verschiedene Gongs, siehe Seiten 136, 137

14 day strike on various gongs, see pages 136, 137 - 15 jours sonnerie sur différents gongs, voir pages 136, 137

Santiago



82 x 38 cm = 32 1/4 x 14 inches

26/36 Eiche - Oak - Chêne

Santos



28 = 24,5 cm = 20 1/4 x 13 1/4 inches

Silberblatt - Silber dial - Cadran argenté 21,5 cm = 8 1/2 inches

26/5 Eiche - Oak - Chêne

14 Tag Schlagwerk auf verschiedene Gongs, siehe Seiten 136, 137

14 day strike on various gongs, see pages 136, 137 - 15 jours sonnerie sur différents gongs, voir pages 136, 137

26/20 W Eiche - Oak - Chêne

8 Tag 1/4 Westminsterschlag - 8 day full Westminster Chime - 8 jours sonnerie 1/4, Carillon Westminster

Gruppe 28

Dielen-Uhren

Hall-Clocks * Horloges de parquet

Die Halluhren der Gruppe 28 werden mit folgenden Werken geliefert:

Werk No. 111, 8 Tag Rechenschlagwerk mit Hohltrieben
" " 178, 8 " " " massiven Trieben
" " 188, 8 " 1/4 Westminster-Rechenschlagwerk mit massiven Trieben

Die Nummern 28/36, 28/37, 28/39, 28/40 und 28/41 mit

Werk No. 105, 8 Tag 1/4 Westminsterschlagwerk Federzug

The Hall-Clocks of series 28 can be supplied with the following movements:

Movement No. 111, 8 day rack striking with lantern pinions
" " 178, 8 " " " solid pinions
" " 188, 8 " 1/4 Westminster rack striking with solid pinions

Numbers 28/36, 28/37, 28/39, 28/40 and 28/41 with

Movement No. 105, 8 day 1/4 Westminster Chime spring movement, long pendulum

Les Horloges de parquet peuvent être livrés avec les mouvements suivants:

Mouvement No. 111, 8 jours sonnerie à râtelier avec pignons lanternes
" " 178, 8 " " " " massifs
" " 188, 8 " " " " 1/4 Westminster, pignons massifs

Les numéros 28/36, 28/37, 28/39, 28/40 et 28/41 avec

Mouvement No. 105, 8 jours sonnerie 1/4, Carillon Westminster, mouvement à ressort

Abbildungen: 1/2 natürl. Größe
Illustrations: 1/2 natural size
Dessins: 1/2 grandeur naturelle

Hausuhrwerk No.111

Movement No.111 for Hall Clocks - Mouvement No.111 pour Horloges de parquet

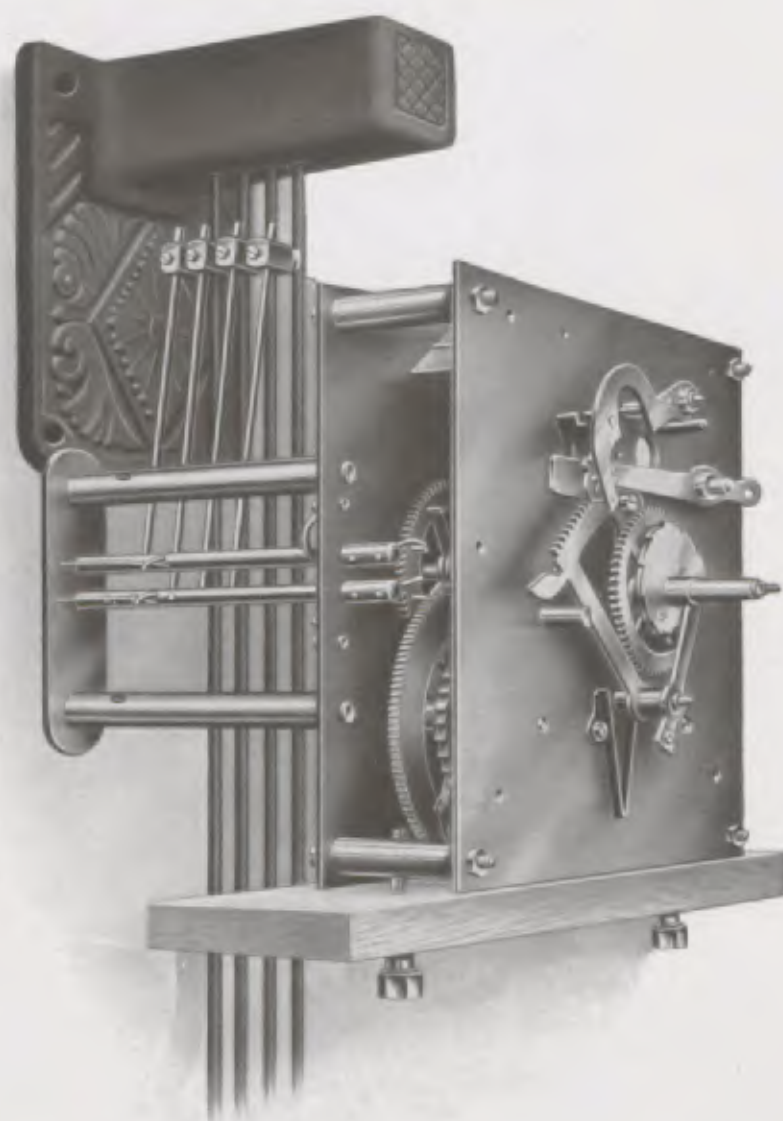

Platinen - Plates - Platines 145 x 160 mm = 5 7/8 x 6 inches

8 Tag Rechenschlagwerk mit Hohltrieben, 2 Gewichte, Stund- und Halbstundschlag, mit:

- a) Gong No. 206, Rundgong
- b) Doppelgong No. 206 1/2, 2 Rundgongs
- c) Harmoniegong No. 172, 4 Stäbe
- d) Bachgong No. 173, 4 Stäbe bim-bam

8 day rack striking movement with lantern pinions, 2 weights, striking hours and 1/2 hours:

- a) Gong No. 206, round gong
- b) Doppelgong No. 206 1/2, 2 round gongs
- c) Harmoniegong No. 172, 4 rod gongs
- d) Bachgong No. 173, 4 rod gongs bim-bam

8 jours sonnerie à râteau, pignons lanternes, à chaînes 2 poids, sonnant l'heure et la demie heure sur:

- a) Gong No. 206, gong rond
- b) Doppelgong No. 206 1/2, 2 gongs ronds
- c) Harmoniegong No. 172, 4 gongs tiges
- d) Bachgong No. 173, 4 gongs tiges bim-bam

Hausuhrwerk No.178

Movement No.178 for Hall Clocks - Mouvement No.178 pour Horloges de parquet

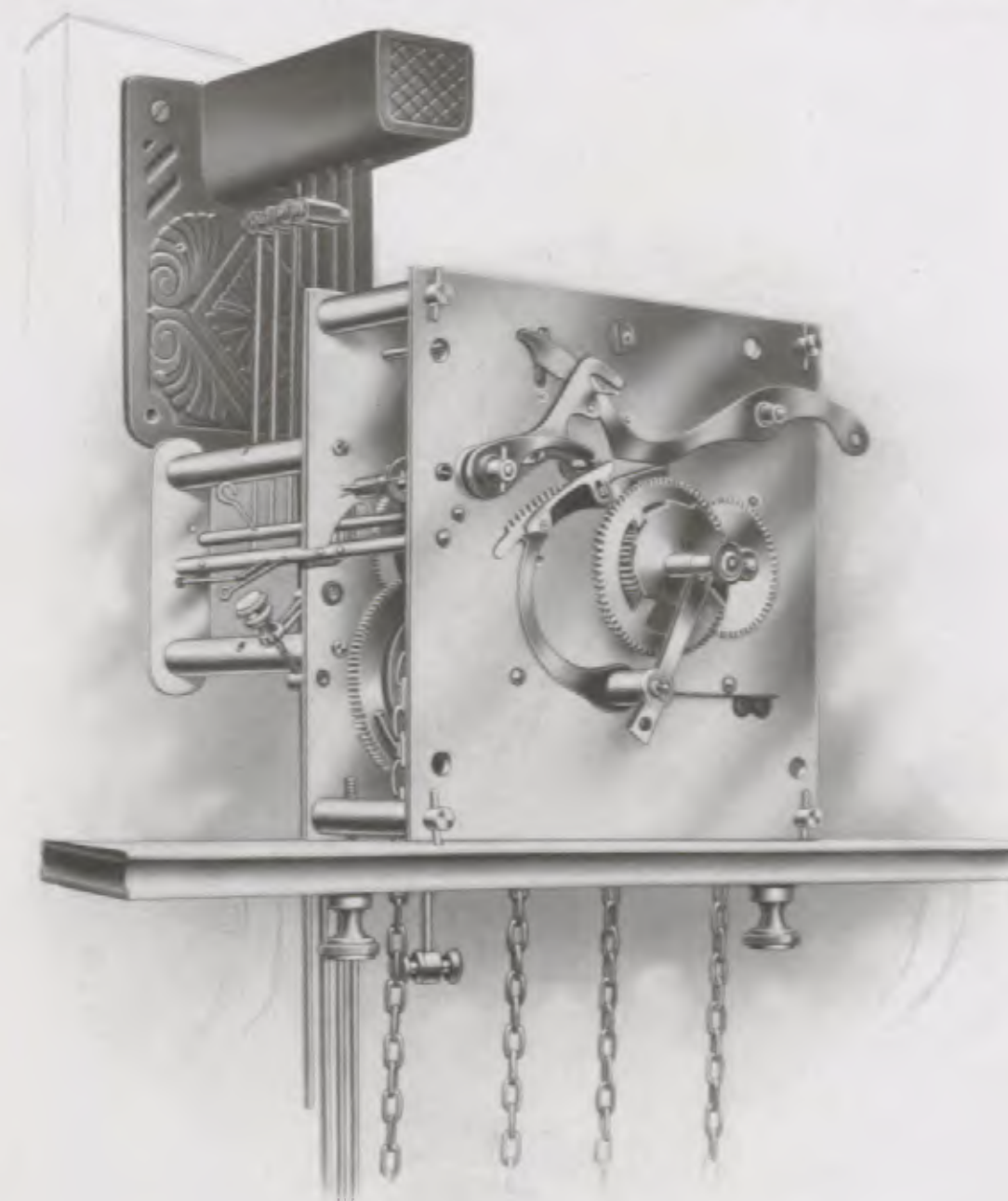

Platinen - Plates - Platines 160 x 160 mm = 6 1/4 x 6 1/4 inches

8 Tag Rechenschlagwerk mit massiven Trieben, 2 Gewichte, Stund- und Halbstundschlag, Grahamgang, mit:

- a) Doppelgong No. 171 1/2, 2 Rundgongs
- b) Harmoniegong No. 172, 4 Stäbe
- c) Bachgong No. 173, 4 Stäbe bim-bam

8 day rack striking movement with solid pinions, 2 weights, striking hours and 1/2 hours, Graham Escapement:

- a) Doppelgong No. 171 1/2, 2 round gongs
- b) Harmoniegong No. 172, 4 rod gongs
- c) Bachgong No. 173, 4 rod gongs bim-bam

8 jours sonnerie à râteau, pignons massifs, à chaînes 2 poids, sonnant l'heure et la demie heure, échappement Graham, sur:

- a) Doppelgong No. 171 1/2, 2 gongs ronds
- b) Harmoniegong No. 172, 4 gongs tiges
- c) Bachgong No. 173, 4 gongs tiges bim-bam

Hausuhrwerk No.188

Movement No.188 for Hall Clocks - Mouvement No.188 pour Horloges de parquet

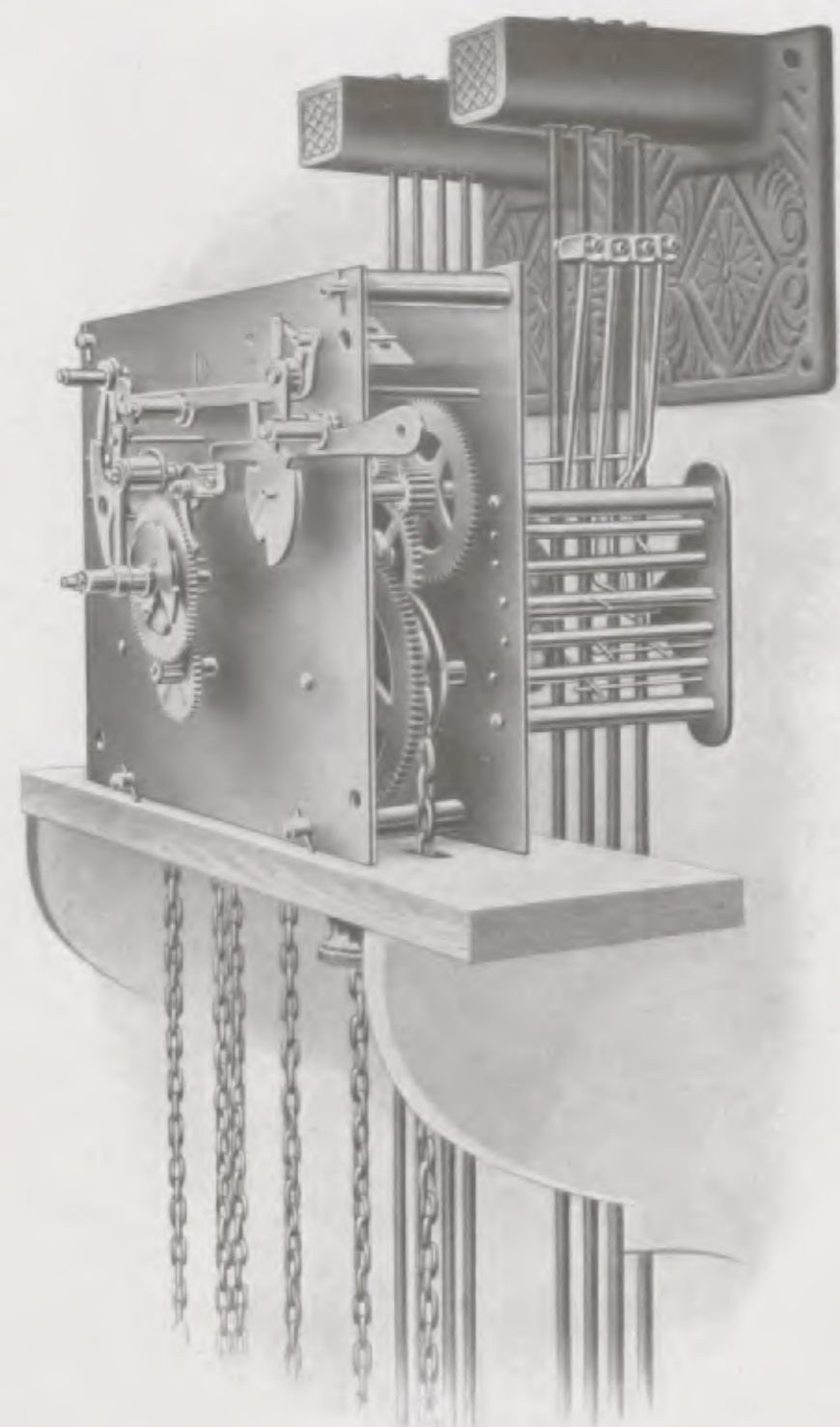

Plattinen - Plates - Platines 170 x 230 mm = 6 3/4 x 9 inches

8 Tag $\frac{1}{4}$ Westminster-Rechen Schlagwerk, massive Triebe, Kettenzug mit 3 Gewichten, 8 Gongstäbe No. 178, Grahamgang, Schlägt $\frac{1}{4}$, $\frac{1}{2}$, $\frac{3}{4}$ und $\frac{1}{4}$ in der Westminster-Melodie auf 4 Gongstäbe und die volle Stunde in einem Akkord auf 4 Stabgongs

8 day full Westminster chime rack, solid pinions, chains with 3 weights, 8 rod gongs No. 178, Graham Escapement, Chime $\frac{1}{4}$, $\frac{1}{2}$, $\frac{3}{4}$ and $\frac{1}{4}$ with 4 hammers on 4 rod gongs, the full hour with 4 hammers on 4 gongs in one single accord

8 jours sonnerie à râtelier $\frac{1}{4}$ Westminster, pignons massifs, à chaînes 3 poids, 8 gongs tiges No. 178, Echappement Graham: La sonnerie des $\frac{1}{4}$, $\frac{1}{2}$, $\frac{3}{4}$ et $\frac{1}{4}$ se fait sur 4 gongs tiges et l'heure est donnée d'un seul accord sur 4 gongs tiges

Händel

Bach

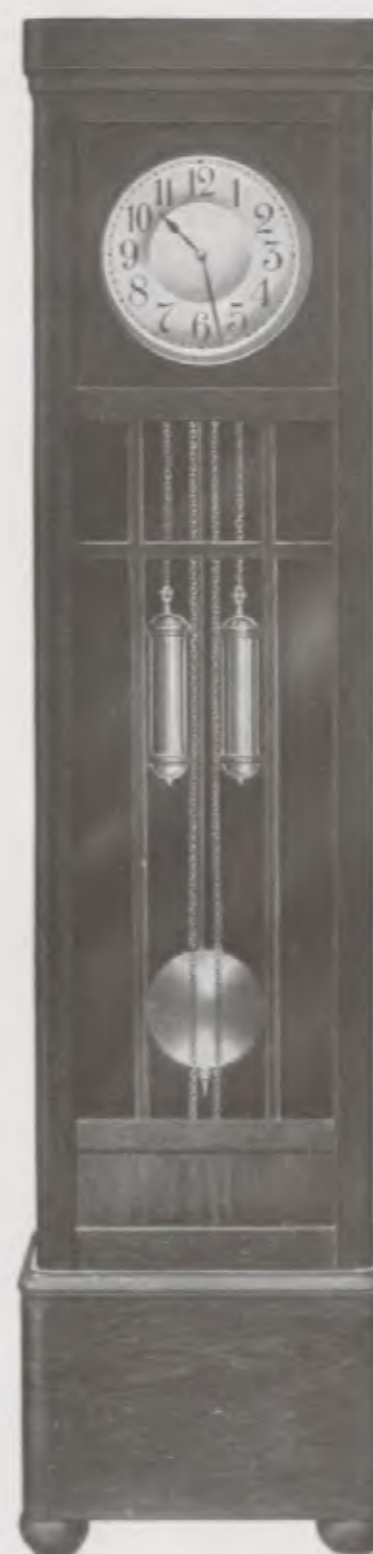

200 x 50 cm = 26 1/2 x 19 3/4 inches

28/57 Eiche - Oak - Chêne



200 x 50 cm = 26 1/2 x 19 3/4 inches

28/60 Eiche - Oak - Chêne

Silberblatt - Silver dial - Cadran argenté 28 cm = 11 inches

Grieg

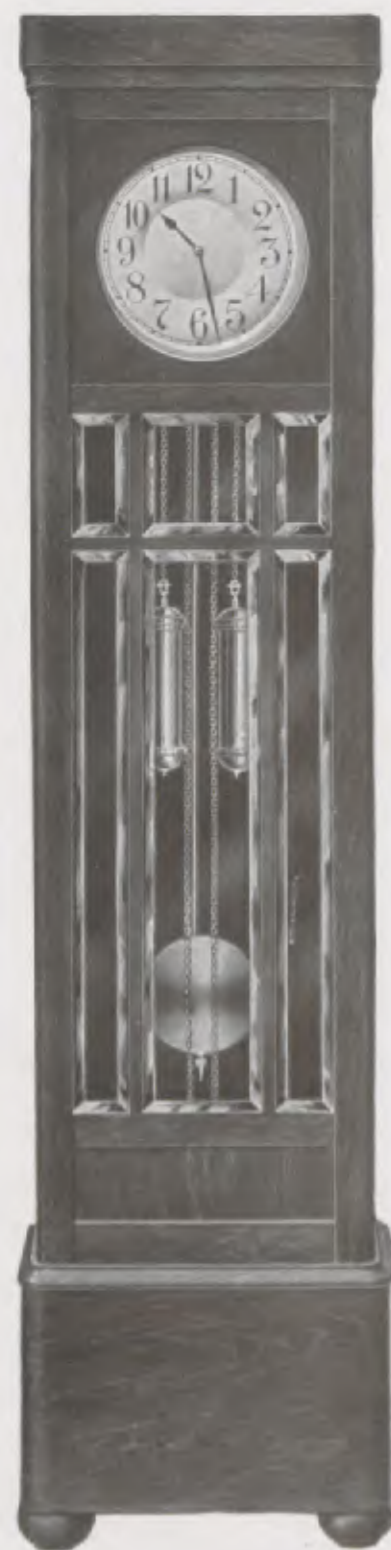

200 x 50 cm = 78 3/4 x 19 1/2 inches
28/58 Eiche - Oak - Chêne

Mozart



200 x 50 cm = 78 3/4 x 19 1/2 inches
28/59 Eiche - Oak - Chêne

Silberblatt - Silver dial - Cadran argenté 28 cm = 11 inches

Haydn

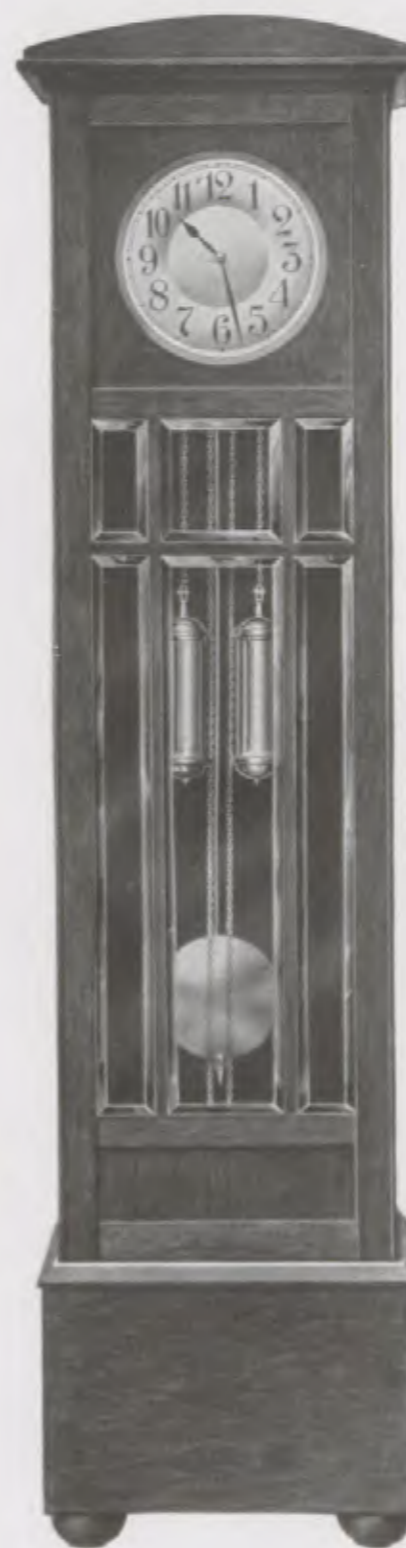

200 x 52 1/2 cm = 78 3/4 x 20 3/4 inches
28/56 Eiche - Oak - Chêne

Silberblatt - Silver dial - Cadran argenté 28 cm = 11 inches

Beethoven



210 x 55,5 cm = 82 7/8 x 22 inches
28/22 Eiche - Oak - Chêne

Weber



218 x 51,5 cm = 85 1/2 x 20 1/4 inches

28/13 Nußbaum - Walnut - Noyer
28/14 Eiche - Oak - Chêne

Silberblatt - Silver dial - Cadran argenté 28 cm = 11 inches

Schubert



215 x 51,5 cm = 84 3/4 x 20 1/4 inches

28/17 Eiche - Oak - Chêne
28/18 Mahagoni imit. - Mahogany imit. - Acajou imit.

Mendelssohn

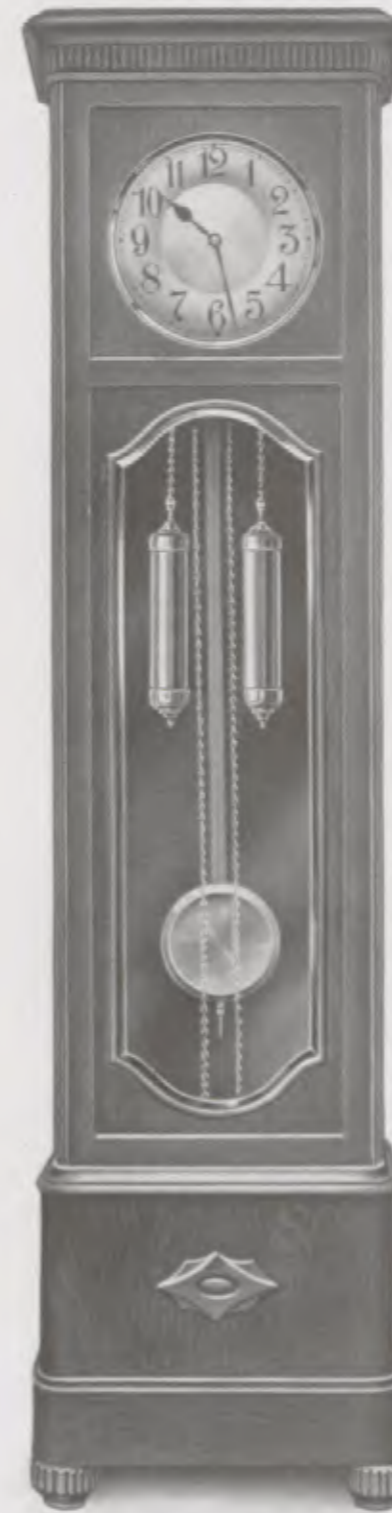

199 x 55 cm = 78 3/4 x 21 inches

28/53 Eiche - Oak - Chêne

Silberblatt - Silver dial - Cadran argenté 29,5 cm = 12 inches

Schumann

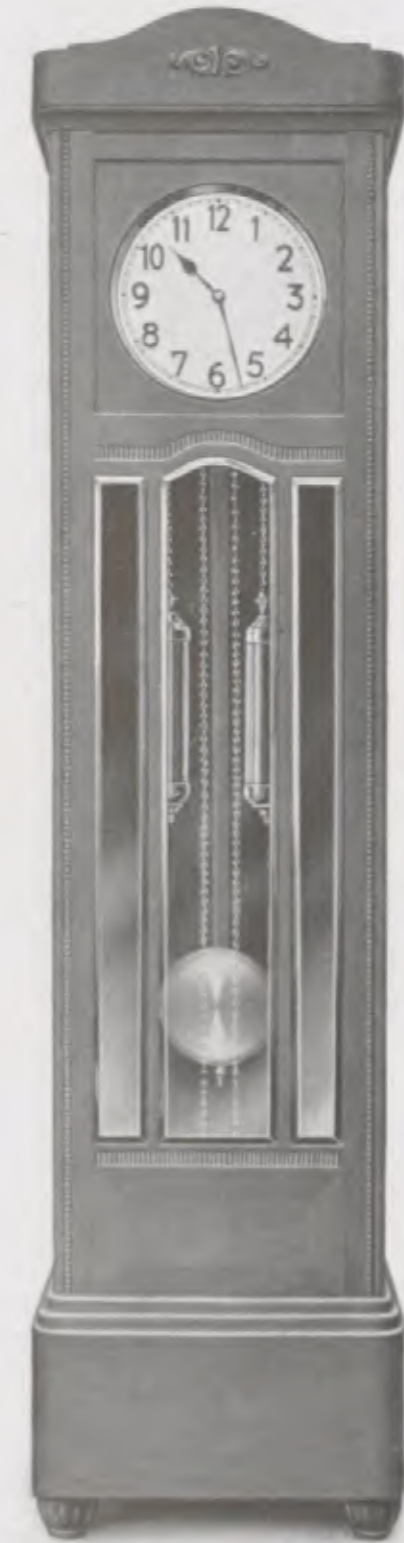

205 x 52 cm = 79 1/2 x 20 1/2 inches

28/55 Eiche - Oak - Chêne

Wagner

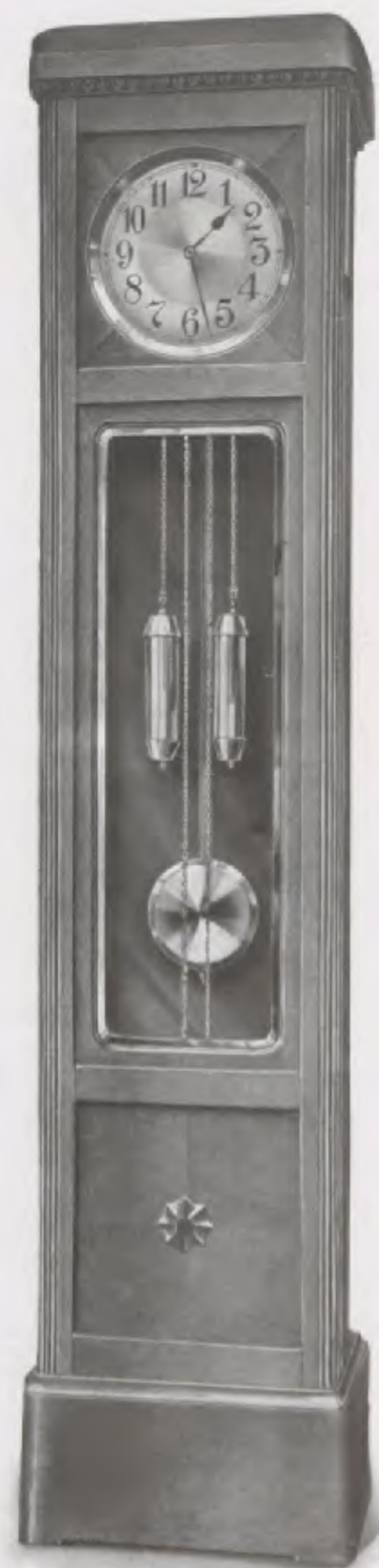

218x51 cm = 85 7/8x20 inches

28/31 Eiche - Oak - Chêne

Brahms

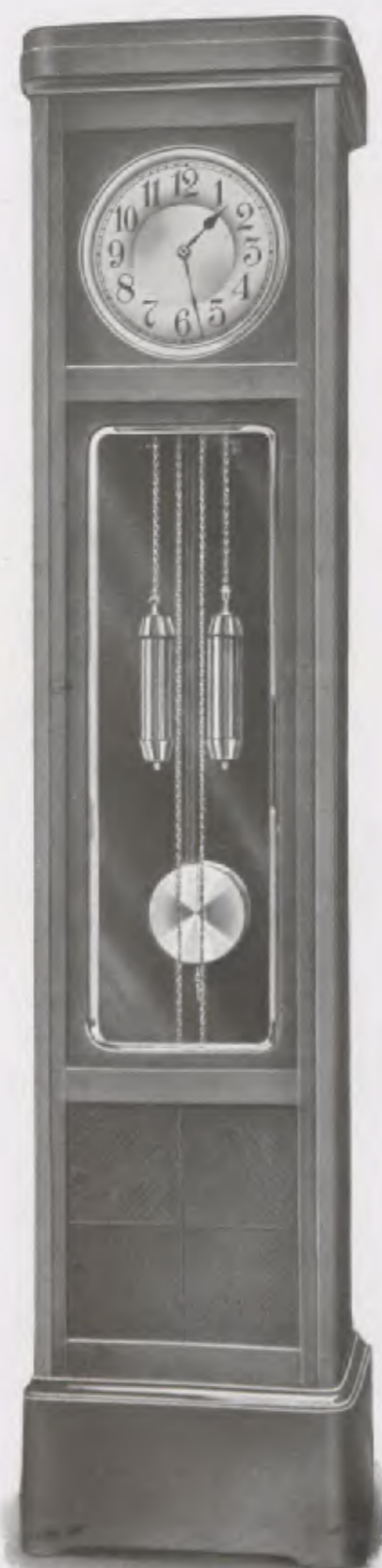

218x51 cm = 85 7/8x20 inches

28/32 Mahagoni imit. - Mahogany imit. - Acajou imit.

Chopin



218x51 cm = 85 7/8x20 inches

28/34 Eiche - Oak - Chêne

Meyerbeer

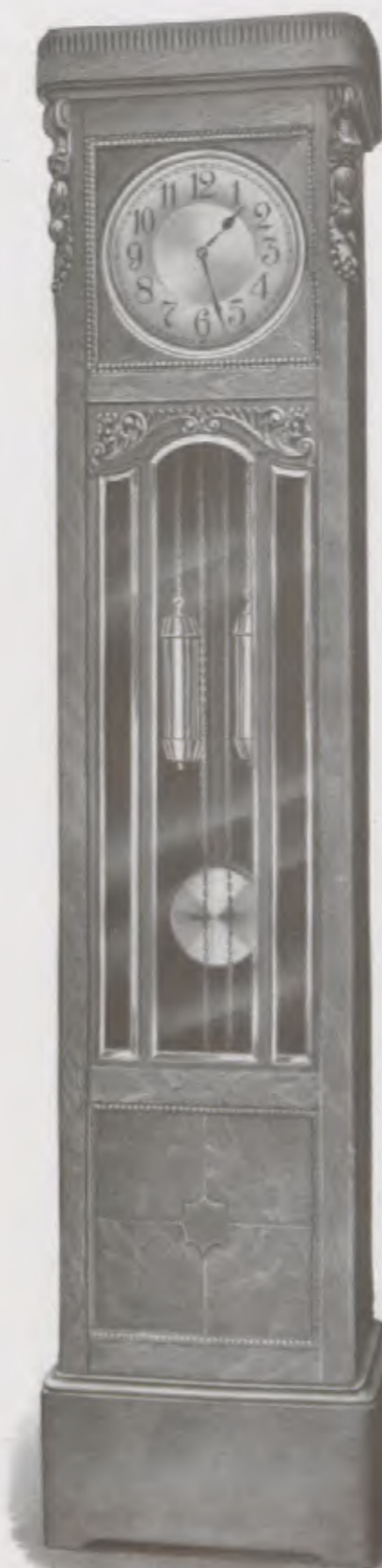

218x51 cm = 85 7/8x20 inches

28/35 Eiche - Oak - Chêne

Silberblatt - Silver dial - Cadran argenté 29,5 cm = 12 inches

Silberblatt - Silver dial - Cadran argenté 29,5 cm = 12 inches

Strauss



194 x 54 cm = 76 3/4 x 21 1/4 inches

28/52 Eiche - Oak - Chêne
28/61 Mahagoni imit. - Mahogany imit. - Acajou imit.

Silberblatt - Silver dial - Cadran argenté 29,5 cm = 12 inches

Liszt



199 x 62 cm = 78 3/4 x 24 3/4 inches

28/54 Eiche - Oak - Chêne

Verdi



194 x 56 cm = 76 3/4 x 22 inches

28/50 Eiche - Oak - Chêne

Silberblatt - Silver dial - Cadran argenté 29,5 cm = 12 inches

Rossini



197 x 52,5 cm = 77 1/2 x 20 3/4 inches

28/51 Eiche - Oak - Chêne

Hastings



180 x 44,5 cm = 70 7/8 x 17 1/2 inches

Silberblatt - Silver dial - Cadran argenté

26 cm = 10 inches

28/39 Eiche - Oak - Chêne

28/41 Mahagoni imit. - Mahogany imit. - Acajou imit.

8 Tag 1/4 Westminsterschlag, Federzug

8 day full Westminster Chime, spring movement long pendulum - 8 jours sonnerie 1/4, Carillon Westminster, mouvement à ressort



165 x 40,5 cm = 64 7/8 x 16 inches

Silberblatt - Silver dial - Cadran argenté

22 cm = 8 1/2 inches

28/40 Eiche - Oak - Chêne

William



211 x 46 cm = 82 7/8 x 18 inches

28/37 Alt-Eiche - Jacobean Oak - Vieux chêne

Alt-Messingblatt - Antique brass dial - Cadran vieux laiton

25,5 x 25,5 cm = 10 x 10 inches

8 Tag 1/4 Westminsterschlag, Federzug

8 day full Westminster Chime, spring movement long pendulum - 8 jours sonnerie 1/4, Carillon Westminster, mouvement à ressort

Mary



171 x 40 cm = 67 1/2 x 15 3/4 inches

28/36 Alt-Eiche - Jacobean Oak - Vieux chêne

Alt-Messingblatt - Antique brass dial - Cadran vieux laiton

26,5 x 25,5 cm = 10 1/2 x 10 1/2 inches

8 Tag 1/4 Westminsterschlag, Federzug

8 day full Westminster Chime, spring movement long pendulum - 8 jours sonnerie 1/4, Carillon Westminster, mouvement à ressort

Hausuhrgarnituren

Fittings for Hall Clocks - Garnitures pour Horloges de parquet
Für Werk Nr. 111 - For movement No. 111 - Pour mouvement No. 111



Rundgeschliffenes Silberblatt - Silver dial - Cadran argenté
mit gedruckten Zahlen - with printed figures - avec chiffres imprimés

No. 302/1 Zifferblatt-Durchmesser - Diameter of dial - Diamètre du cadran 265 mm = 10"
" 302/2 " " " " " " " " " " " " " " 280 " = 11"
" 302/3 " " " " " " " " " " " " " " 295 " = 12"

mit aufgelegten Zahlen - with raised figures - avec chiffres appliqués

No. 302/11 Zifferblatt-Durchmesser - Diameter of dial - Diamètre du cadran 280 mm = 11"
" 302/12 " " " " " " " " " " " " " " 295 " = 12"

Rundgeschliffenes Messingblatt - Round-polished Brass dial - Cadran poli rond, laiton
mit gedruckten Zahlen - with printed figures - avec chiffres imprimés

No. 303/1 Zifferblatt-Durchmesser - Diameter of dial - Diamètre du cadran 265 mm = 10"
" 303/2 " " " " " " " " " " " " " " 280 " = 11"
" 303/3 " " " " " " " " " " " " " " 295 " = 12"

mit aufgelegten Zahlen - with raised figures - avec chiffres appliqués

No. 303/11 Zifferblatt-Durchmesser - Diameter of dial - Diamètre du cadran 280 mm = 11"
" 303/12 " " " " " " " " " " " " " " 295 " = 12"

Rundgeschliffenes Alt-Messingblatt - Round-polished Antique brass dial - Cadran poli rond, patiné laiton
mit gedruckten Zahlen - with printed figures - avec chiffres imprimés

No. 304/1 Zifferblatt-Durchmesser - Diameter of dial - Diamètre du cadran 265 mm = 10"
" 304/2 " " " " " " " " " " " " " " 280 " = 11"
" 304/3 " " " " " " " " " " " " " " 295 " = 12"

mit aufgelegten Zahlen - with raised figures - avec chiffres appliqués

No. 304/11 Zifferblatt-Durchmesser - Diameter of dial - Diamètre du cadran 280 mm = 11"
" 304/12 " " " " " " " " " " " " " " 295 " = 12"

Zifferblatt, Pendel und Gewichte Messing geschliffen - Brass bezel, pendulum and weights - Lunette, balancier et poids laiton

Hausuhrgarnituren

Fittings for Hall Clocks - Garnitures pour Horloges de parquet
Für Werk Nr. 178 - For movement No. 178 - Pour mouvement No. 178

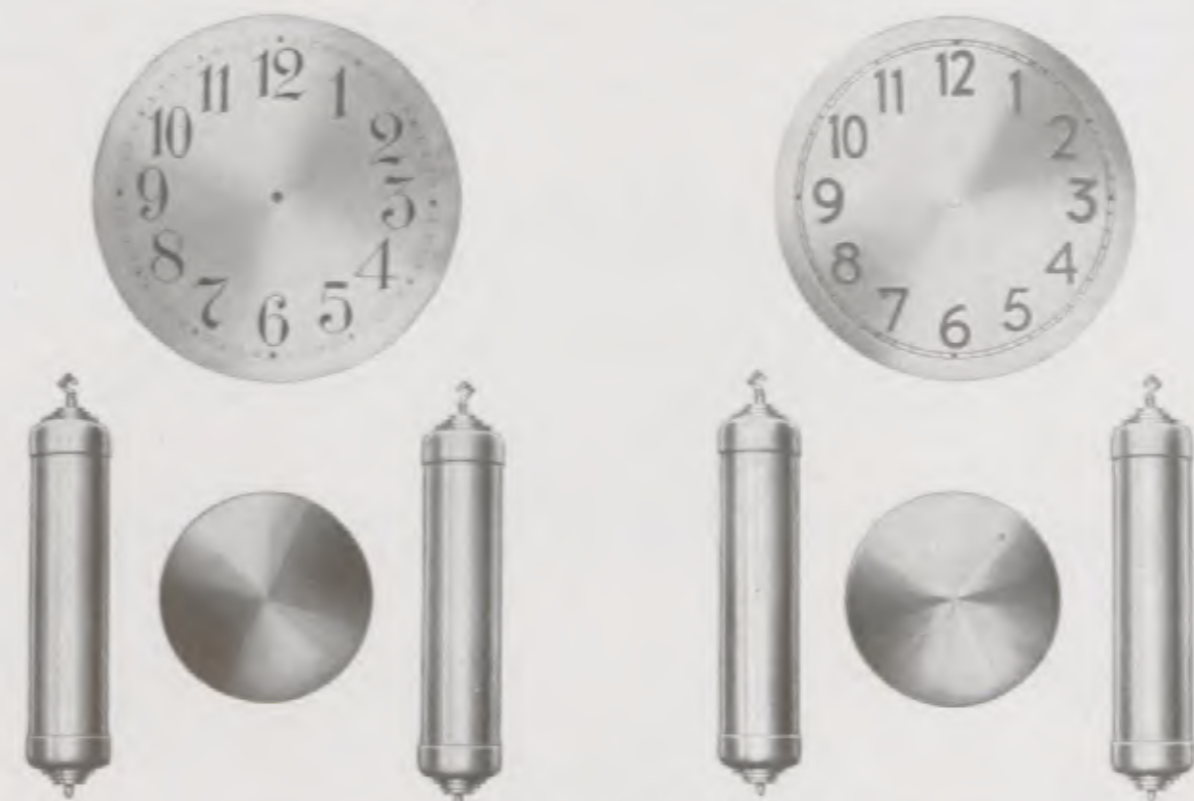

Rundgeschliffenes Silberblatt - Silver dial - Cadran argenté
mit gedruckten Zahlen - with printed figures - avec chiffres imprimés

No. 305/1 Zifferblatt-Durchmesser - Diameter of dial - Diamètre du cadran 265 mm = 10"
" 305/2 " " " " " " " " " " " " " " 280 " = 11"
" 305/3 " " " " " " " " " " " " " " 295 " = 12"

mit aufgelegten Zahlen - with raised figures - avec chiffres appliqués

No. 305/11 Zifferblatt-Durchmesser - Diameter of dial - Diamètre du cadran 280 mm = 11"
" 305/12 " " " " " " " " " " " " " " 295 " = 12"

Rundgeschliffenes Messingblatt - Round-polished Brass dial - Cadran poli rond, laiton
mit gedruckten Zahlen - with printed figures - avec chiffres imprimés

No. 306/1 Zifferblatt-Durchmesser - Diameter of dial - Diamètre du cadran 265 mm = 10"
" 306/2 " " " " " " " " " " " " " " 280 " = 11"
" 306/3 " " " " " " " " " " " " " " 295 " = 12"

mit aufgelegten Zahlen - with raised figures - avec chiffres appliqués

No. 306/11 Zifferblatt-Durchmesser - Diameter of dial - Diamètre du cadran 280 mm = 11"
" 306/12 " " " " " " " " " " " " " " 295 " = 12"

Rundgeschliffenes Alt-Messingblatt - Round-polished Antique brass dial - Cadran poli rond, patiné laiton
mit gedruckten Zahlen - with printed figures - avec chiffres imprimés

No. 307/1 Zifferblatt-Durchmesser - Diameter of dial - Diamètre du cadran 265 mm = 10"
" 307/2 " " " " " " " " " " " " " " 280 " = 11"
" 307/3 " " " " " " " " " " " " " " 295 " = 12"

mit aufgelegten Zahlen - with raised figures - avec chiffres appliqués

No. 307/11 Zifferblatt-Durchmesser - Diameter of dial - Diamètre du cadran 280 mm = 11"
" 307/12 " " " " " " " " " " " " " " 295 " = 12"

Zifferblatt, Pendel und Gewichte Messing geschliffen - Brass bezel, pendulum and weights - Lunette, balancier et poids laiton

Fahrrad-Uhr ~ Bicycle-watch ~ Montre pour Vélos

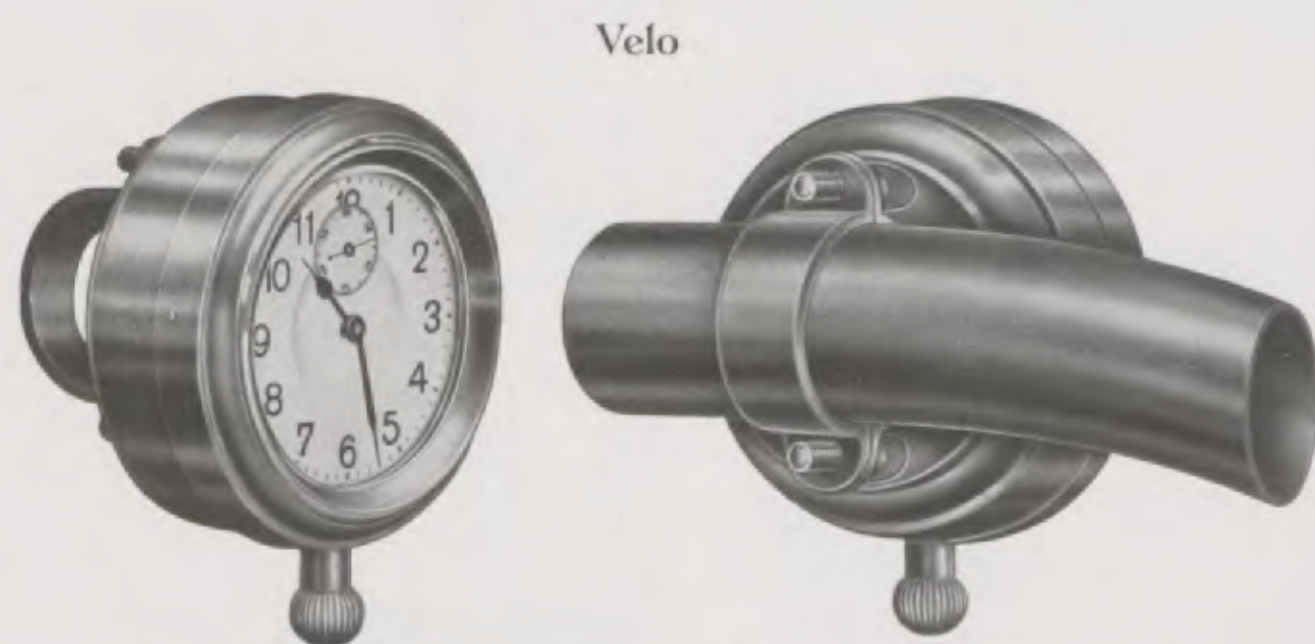

Velo

Natürliche Größe - Natural size - Grandeur naturelle

51/100

Taschenuhr in vernickeltem Obergehäuse mit Befestigungsband
 Watch in nickeled special case with band for fastening
 Montre de poche en boîte nickelée avec attache

Taschenuhren ~ Watches ~ Montres de poches

Ego



Gehäuse vernickelt, Stahl schwarz, oder versilbert, mit oder ohne Scharnier, runder oder ovaler Bügel, Zelluloidblatt oder Silberblatt
 Cases nickeled, steel black or silvered, with or without hinge, round or oval bow, celluloid dial or silver dial
 Boîtes nickelées, acier noir ou argenté, avec ou sans charnière, anneau rond ou ovale, cadran celluloid ou argente

- | | | | |
|------------|--------------------------|---------------------------|----------------------|
| 51/1 | vernickelt, glatt | - Nickeled plain | - Nickelé poli |
| 51/3 | Stahl, schwarz | - Black steel | - Acier noir |
| 51/11-27 | vernickelt, guillochiert | - Nickeled with guilloché | - Nickelé guilloché |
| 51/111-127 | versilbert, galonniert | - Silvered with gilt rim | - Argenté et galonné |

Figaro



Werk mit 3 Steinen
 Movement with 3 jewels
 Mouvement avec 3 pierres

Gehäuse vernickelt oder versilbert mit Kuppel, ovaler Bügel, Emailblatt
 Cases nickeled or silvered with inside dome, oval bow, enamel dial
 Boîtes nickelées ou argentées avec coupelle, anneau ovale, cadran émail

- | | | | |
|------------|------------------------|--------------------------|----------------------|
| 52/1 | vernickelt, glatt | - Nickeled plain | - Nickelé poli |
| 52/11-27 | " guillochiert | - " with guilloché | - " guilloché |
| 52/111-127 | versilbert, galonniert | - Silvered with gilt rim | - Argenté et galonné |

Diese Taschenuhren werden auch mit leuchtenden Radiumziffern (RZ) geliefert
 These watches can also be supplied with Radium luminous figures (RZ)
 Ces montres peuvent aussi être livrées avec chiffres lumineux au Radium (RZ)

Billige und doch zuverlässige, unverwundliche Strapazieruhren, leicht reparierbar, besonders geeignet für Schüler und Arbeiter
 Cheap Watches but reliable and indestructible, easy to be repaired specially fit for schoolboys and workmen
 Montres de poche à bas prix, mais sûres et robustes, la réparation en est facile. Elles sont recommandables surtout pour ouvriers et élèves.

Abbildungen: natürl. Größe
 Illustrations: natural size
 Dessins: grandeur naturelle

Taschenuhren - Watches - Montres de poches



51/11 guillochiert - engine turned
51/111 galonniert - engraved
52/11 guillochiert - engine turned
52/111 galonniert - engraved



51/12 guillochiert - engine turned
51/112 galonniert - engraved
52/12 guillochiert - engine turned
52/112 galonniert - engraved



51/13 guillochiert - engine turned
51/113 galonniert - engraved
52/13 guillochiert - engine turned
52/113 galonniert - engraved



51/14 guillochiert - engine turned
51/114 galonniert - engraved
52/14 guillochiert - engine turned
52/114 galonniert - engraved



51/15 guillochiert - engine turned
51/115 galonniert - engraved
52/15 guillochiert - engine turned
52/115 galonniert - engraved



51/20 guillochiert - engine turned
51/120 galonniert - engraved
52/20 guillochiert - engine turned
52/120 galonniert - engraved

Vernickelte Metallgehäuse guillochiert, oder versilberte Metallgehäuse galonniert
Engine turned or engraved metal cases nickel-plated, or silver-plated metal cases with gilt rim
Boîtes en métal guilloché, nickelé, ou boîtes en métal argenté et galonné

Abbildungen: natürl. Größe
Illustrations: natural size
Dessins: grandeur naturelle

Taschenuhren - Watches - Montres de poches



51/21 guillochiert - engine turned
51/121 galonniert - engraved
52/21 guillochiert - engine turned
52/121 galonniert - engraved



51/23 guillochiert - engine turned
51/123 galonniert - engraved
52/23 guillochiert - engine turned
52/123 galonniert - engraved



51/24 guillochiert - engine turned
51/124 galonniert - engraved
52/24 guillochiert - engine turned
52/124 galonniert - engraved



51/25 guillochiert - engine turned
51/125 galonniert - engraved
52/25 guillochiert - engine turned
52/125 galonniert - engraved



51/26 guillochiert - engine turned
51/126 galonniert - engraved
52/26 guillochiert - engine turned
52/126 galonniert - engraved



51/27 guillochiert - engine turned
51/127 galonniert - engraved
52/27 guillochiert - engine turned
52/127 galonniert - engraved

Vernickelte Metallgehäuse guillochiert, oder versilberte Metallgehäuse galonniert
Engine turned or engraved metal cases nickel-plated, or silver-plated metal cases with gilt rim
Boîtes en métal guilloché, nickelé, ou boîtes en métal argenté et galonné

Abbildungen: natürl. Größe
Illustrations: natural size
Dessins: grandeur naturelle

Nippuhren mit Volltriebwerk

Fancy clocks, movements with solid pinions
Réveils de fantaisie, mouvements avec pignons massifs

Eden



1 Tag Wecker
1 day alarm
30 heures réveil

6,5 cm = 2 1/2 inches

53/1	vernickelt	-	nicked	-	nickelé	53/5
53/2	goldfarben	-	gilt coloured	-	couleur d'or	53/6
53/3	brillantschwarz	-	brilliant black	-	noir brillant	53/7
53/4	königsrot	-	red enamelled	-	pourpre de Roi	53/8

Amor



5,5 cm = 2 1/4 inches

Kalif



7 cm = 2 3/4 inches

53/9	vernickelt	-	nicked	-	nickelé	53/13
53/10	goldfarben	-	gilt coloured	-	couleur d'or	53/14
53/11	brillantschwarz	-	brilliant black	-	noir brillant	53/15
53/12	königsrot	-	red enamelled	-	pourpre de Roi	53/16

Gediegenes Messinggehäuse - Solid brass case - Boîte solide en laiton
Emailblatt - Enamel dial - Cadran émail

Diese Wecker werden auch mit leuchtenden Radiumziffern (RZ) geliefert
These alarm clocks can also be supplied with Radium luminous figures (RZ)
Ces réveils peuvent aussi être livrés avec chiffres lumineux au Radium (RZ)

Abbildungen: 1/2 natürl. Größe
Illustrations: 1/2 natural size
Dessins: 1/2 grandeur naturelle

Nippuhren mit Volltriebwerk

Fancy clocks, movements with solid pinions
Réveils de fantaisie, mouvements avec pignons massifs

Lady



1 Tag Wecker
1 day alarm
30 heures réveil

7 cm = 2 3/4 inches

53/17	vernickelt	-	nicked	-	nickelé	53/21
53/18	goldfarben	-	gilt coloured	-	couleur d'or	53/22
53/19	brillantschwarz	-	brilliant black	-	noir brillant	53/23
53/20	königsrot	-	red enamelled	-	pourpre de Roi	53/24

Meteor



5,5 cm = 2 1/4 inches

Blitz



9 cm = 3 1/2 inches

Prosa



7,5 cm = 3 inches

53/25	vernickelt	-	nicked	-	nickelé	53/29
53/26	goldfarben	-	gilt coloured	-	couleur d'or	53/30
53/27	brillantschwarz	-	brilliant black	-	noir brillant	53/31
53/28	königsrot	-	red enamelled	-	pourpre de Roi	53/32

Gediegenes Messinggehäuse - Solid brass case - Boîte solide en laiton
Emailblatt - Enamel dial - Cadran émail

Diese Wecker werden auch mit leuchtenden Radiumziffern (RZ) geliefert
These alarm clocks can also be supplied with Radium luminous figures (RZ)
Ces réveils peuvent aussi être livrés avec chiffres lumineux au Radium (RZ)

Abbildungen: 1/2 natürl. Größe
Illustrations: 1/2 natural size
Dessins: 1/2 grandeur naturelle

Nippuhren mit Hohltriebwerken

Fancy clocks, movements with lantern pinions
Réveils de fantaisie, mouvements avec pignons lanternes

Primus I



8,5 cm = 3 1/4 inches

54/1

Zinkgehäuse vernickelt - Zinc cases nickelé - Boîtes zinc nickelé

Girl



8,5 cm = 3 1/4 inches

54/2

Sekundant I



8,5 cm = 3 1/4 inches

54/4

Zinkgehäuse vernickelt
Zinc case nickelé
Boîte zinc nickelé

Desk I



10 cm = 4 inches

54/12

Messinggehäuse vernickelt
Brass case nickelé
Boîte laiton nickelé

1 Tag Gehwerk - 1 day time - 30 heures simple

Abbildungen: 1/2 natürl. Größe
Illustrations: 1/2 natural size
Dessins: 1/2 grandeur naturelle

Nippuhren mit Hohltriebwerken

Fancy clocks, movements with lantern pinions
Réveils de fantaisie, mouvements avec pignons lanternes

Primus II



10,5 cm = 4 1/8 inches

54/3

Zinkgehäuse vernickelt
Zinc case nickelé
Boîte zinc nickelé

Sekundant II



10,5 cm = 4 1/8 inches

54/5

Zinkgehäuse vernickelt
Zinc case nickelé
Boîte zinc nickelé

1 Tag Wecker
1 day alarm
30 heures réveil

Melodie



12 cm = 4 3/4 inches

54/14

Holzsockel
Wood socle
Socle en bois

Duplex



11 cm = 4 1/4 inches

54/6

Messinggehäuse vernickelt - Brass cases nickelé - Boîtes laiton nickelé

Desk II



12 cm = 4 3/4 inches

54/15

1 Tag Wecker - 1 day alarm - 30 heures réveil

Abbildungen: 1/2 natürl. Größe
Illustrations: 1/2 natural size
Dessins: 1/2 grandeur naturelle

Nippuhren mit Hohltriebwerken

Fancy clocks, movements with lantern pinions
Réveils de fantaisie, mouvements avec pignons lanternes

Chrysanthemum



7,5 cm = 3 inches

54/7 1 Tag Gehwerk - 1 day time - 30 heures simple 54/9
54/8 1 » Wecker - 1 » alarm - 30 » réveil 54/10

Epheu



9 cm = 3 1/2 inches

Club



10 cm = 4 inches

54/15 1 Tag Gehwerk - 1 day time - 30 heures simple 54/17
54/16 1 » Wecker - 1 » alarm - 30 » réveil 54/18

Messinggehäuse vernickelt oder vergoldet
Brass cases nickeled or gilt - Boîtes laiton nickelé ou doré

Antik



11 cm = 4 1/4 inches

Abbildungen: 1/2 natürl. Größe
Illustrations: 1/2 natural size
Dessins: 1/2 grandeur naturelle

Nippuhren mit Hohltriebwerken

Fancy clocks, movements with lantern pinions
Réveils de fantaisie, mouvements avec pignons lanternes

Kalender

Gehäuse vernickelt
Case nickeled
Boîte nickelée



54/11

14 cm = 5 1/2 inches

1 Tag Gehwerk
1 day time
30 heures simple

David



11 cm = 4 1/4 inches

Rückwandglockenwecker - Alarms with bell at back - Réveils sur cloche au fond
Messinggehäuse, Zelluloiddial - Brass case, celluloid dial - Boîte laiton, cadran celluloid

54/31 vernickelt - nickeled - nickelé 54/34
54/32 brillantschwarz - brilliant black - noir brillant 54/35
54/33 königsrot - red enamelled - pourpre de Roi 54/36

54/31 } Diese Wecker werden auch mit leuchtenden Radiumziffern (RZ) geliefert
- } These alarm clocks can also be supplied with Radium luminous figures (RZ)
54/36 } Ces réveils peuvent aussi être livrés avec chiffres lumineux au Radium (RZ)

Abbildungen: 1/2 natürl. Größe
Illustrations: 1/2 natural size
Dessins: 1/2 grandeur naturelle

Vulkan



9 cm = 3 1/2 inches

1 Tag Wecker
1 day alarm
30 heures réveil

Nippuhren mit Hohltriebwerken

Fancy clocks, movements with lantern pinions
Réveils de fantaisie, mouvements avec pignons lanternes

Veritas



8 cm = 3 1/8 inches

54/37	vernickelt	- nickeled	- nickelé	54/41
54/38	brillantschwarz	- brilliant black	- noir brillant	54/42
54/39	königsrot	- red enamelled	- pourpre de Roi	54/43

Solo



7,5 cm = 3 inches

Signal



8 cm = 3 1/8 inches

54/45	vernickelt	- nickeled	- nickelé	54/49
54/46	brillantschwarz	- brilliant black	- noir brillant	54/50
54/47	königsrot	- red enamelled	- pourpre de Roi	54/51

Orakel



7 cm = 2 7/8 inches

Gediegenes Messinggehäuse - Solid brass case - Boîte solide en laiton
Zelluloidblatt - Celluloid dial - Cadran celluloid

Diese Wecker werden auch mit leuchtenden Radiumziffern (RZ) geliefert
These alarm clocks can also be supplied with Radium luminous figures (RZ)
Ces réveils peuvent aussi être livrés avec chiffres lumineux au Radium (RZ)

Abbildungen: 1/2 natürl. Größe
Illustrations: 1/2 natural size
Dessins: 1/2 grandeur naturelle

Nippuhren mit Hohltriebwerken

Fancy clocks, movements with lantern pinions
Réveils de fantaisie, mouvements avec pignons lanternes

Vesuv



11 cm = 4 1/4 inches

54/53	vernickelt	- nickeled	- nickelé	54/57
54/54	brillantschwarz	- brilliant black	- noir brillant	54/58
54/55	königsrot	- red enamelled	- pourpre de Roi	54/59

Torpedo



9,5 cm = 3 3/4 inches

Gral



7,5 cm = 3 inches

54/61	vernickelt	- nickeled	- nickelé	54/65
54/62	brillantschwarz	- brilliant black	- noir brillant	54/66
54/63	königsrot	- red enamelled	- pourpre de Roi	54/67

Union



8 cm = 3 1/8 inches

Gediegenes Messinggehäuse - Solid brass case - Boîte solide en laiton
Emailblatt - Enamel dial - Cadran émail

Diese Wecker werden auch mit leuchtenden Radiumziffern (RZ) geliefert
These alarm clocks can also be supplied with Radium luminous figures (RZ)
Ces réveils peuvent aussi être livrés avec chiffres lumineux au Radium (RZ)

Abbildungen: 1/2 natürl. Größe
Illustrations: 1/2 natural size
Dessins: 1/2 grandeur naturelle

Nippuhren mit Hohltriebwerken

Fancy clocks, movements with lantern pinions
Réveils de fantaisie, mouvements avec pignons lanternes

Holzwecker - Alarms in wood cases - Réveils, boîtes en bois

Macbeth



11 × 7½ cm = 4¼ × 2¾ inches

54/201

Magna



11 × 7½ cm = 4¼ × 2¾ inches

54/202

Eichenfarbig - Oak finish - Couleur chêne

Miriam



9 × 4½ cm = 3½ × 3¼ inches

54/203

Mignon



10 × 10 cm = 4 × 4 inches

54/204

Eichenfarbig - Oak finish - Couleur chêne

1 Tag Wecker - 1 day alarm - 30 heures réveil

Abbildungen: ¾ natürl. Größe
Illustrations: ¾ natural size
Dessins: ¾ grandeur naturelle

Metallwecker - Alarms in Metal Cases - Réveils, boîtes en métal

Globe

14 cm = 5½ inches

56/1

1 Tag Gehwerk
1 day time
30 heures simple

*Kleines Werk
Small movement
Petit mouvement*



Globe

14 cm = 5½ inches

56/2

1 Tag Wecker
1 day alarm
30 heures réveil

*Kleines Werk
Small movement
Petit mouvement*

Baronet



16 cm = 6¼ inches

56/3 1 Tag Wecker - 1 day alarm - 30 heures réveil

Kleines Werk - Small movement - Petit mouvement

Zinkgehäuse vernickelt - Zinc cases nickelplated - Boîtes zinc nickelé

*Diese Wecker werden auch mit leuchtenden Radiumziffern (RZ) geliefert
These alarm clocks can also be supplied with Radium luminous figures (RZ)
Ces réveils peuvent aussi être livrés avec chiffres lumineux au Radium (RZ)*

Abbildungen: ¾ natürl. Größe
Illustrations: ¾ natural size
Dessins: ¾ grandeur naturelle

Robinson



17 cm = 6¾ inches

56/5 1 Tag Wecker - 1 day alarm - 30 heures réveil

Großes Werk - Large movement - Grand mouvement

Rekord Baby



18 cm = 7 inches

56/9 Kleines Werk - Small movement - Petit mouvement 56/9 RZ
 56/10 Großes " - Large " - Grand " 56/10 RZ
 56/11 Repetitionswecker - Repeating alarm - Réveil à répétition 56/11 RZ

Akkord

56/16
 17,5 cm = 7 inches



Tommy

56/33
 18 cm = 7 inches



Kleines Werk - Small movement - Petit mouvement • Zinkgehäuse vernickelt - Zinc cases nickel-plated - Boîtes zinc nickelées

Diese Wecker werden auch mit leuchtenden Radiumziffern (RZ) geliefert.
 These alarm clocks can also be supplied with Radium luminous figures (RZ).
 Ces réveils peuvent aussi être livrés avec chiffres lumineux au Radium (RZ).

Abbildungen: $\frac{1}{2}$ natürl. Größe
 Illustrations: $\frac{1}{2}$ natural size
 Dessins: $\frac{1}{2}$ grandeur naturelle

Cordiale

56/12
 19 cm = 7 1/2 inches



Progress

56/15
 20 cm = 8 inches



Kristall

56/14
 21,5 cm = 8 1/2 inches



Orion

56/13
 20,5 cm = 8 inches



Großes Werk - Large movement - Grand mouvement • Zinkgehäuse vernickelt - Zinc cases nickel-plated - Boîtes zinc nickelées

Diese Wecker werden auch mit leuchtenden Radiumziffern (RZ) geliefert.
 These alarm clocks can also be supplied with Radium luminous figures (RZ).
 Ces réveils peuvent aussi être livrés avec chiffres lumineux au Radium (RZ).

Abbildungen: $\frac{1}{2}$ natürl. Größe
 Illustrations: $\frac{1}{2}$ natural size
 Dessins: $\frac{1}{2}$ grandeur naturelle

Metallwecker - Alarms in Metal Cases - Réveils, boîtes en métal

Aeroplan

56/28

18 cm = 7 inches



Der Propeller bewegt sich
With moving propeller
L'hélice tourne continuellement

Sulu



16 cm = 6 1/4 inches

56/27

Neger und Negress in bewegten die Augen
Negro and negress with moving eyes
Nègre et négresse mouvant les yeux

Großes Werk - Large movement - Grand mouvement
Zinkgehäuse vernickelt - Zinc cases nickelated - Boîtes zinc nickelé

Abbildungen: 1/2 natürl. Größe
Illustrations: 1/2 natural size
Dessins: 1/2 grandeur naturelle

Sula



16 cm = 6 1/4 inches

56/31

Metallwecker - Alarms in Metal Cases - Réveils, boîtes en métal

Profitable

56/29

18 cm = 7 inches



Gans, Eier legend
Egg-laying Goose
Oie, pondeuse miraculeuse

Concert



18 cm = 7 inches

56/30

Der Kapellmeister schwingt den Taktstock
The conductor marks time
Le chef d'orchestre bat la mesure

Großes Werk - Large movement - Grand mouvement
Zinkgehäuse vernickelt - Zinc cases nickelated - Boîtes zinc nickelé

Abbildungen: 1/2 natürl. Größe
Illustrations: 1/2 natural size
Dessins: 1/2 grandeur naturelle

Sahara



18 cm = 7 inches

56/32

Der Affe bewegt sich
The monkey jumps
Le singe fait des sauts

Metallwecker - Alarms in Metal Cases - Réveils, boîtes en métal

Trifolium



56/20
21 cm = 8 1/4 inches

Fancy



18 cm = 7 inches
56/18

Liking



18 cm = 7 inches
56/19

Großes Werk - Large movement - Grand mouvement
Zinkgehäuse vernickelt - Zinc cases nickel-plated - Boîtes zinc nickelées

Diese Wecker werden auch mit leuchtenden Radiumziffern (RZ) geliefert.
These alarm clocks can also be supplied with Radium luminous figures (RZ).
Ces réveils peuvent aussi être livrés avec chiffres lumineux au Radium (RZ).

Abbildungen: 1/2 natürl. Größe
Illustrations: 1/2 natural size
Dessins: 1/2 grandeur naturelle

Metallwecker - Alarms in Metal Cases - Réveils, boîtes en métal

Rebell

56/22
19,5 cm = 7 3/4 inches



Großes Werk
Large movement
Grand mouvement
Holzsockel
Wooden socle
Socle en bois

Steady

Repetitionswecker mit Rückwandglocke - Repeat Alarms with bell at back - Réveils à répétition avec cloche au fond



15 cm = 6 inches
56/7

Solid



15 cm = 6 inches
56/8

Großes Werk - Large movement - Grand mouvement
Zinkgehäuse vernickelt - Zinc cases nickel-plated - Boîtes zinc nickelées

Diese Wecker werden auch mit leuchtenden Radiumziffern (RZ) geliefert.
These alarm clocks can also be supplied with Radium luminous figures (RZ).
Ces réveils peuvent aussi être livrés avec chiffres lumineux au Radium (RZ).

Abbildungen: 1/2 natürl. Größe
Illustrations: 1/2 natural size
Dessins: 1/2 grandeur naturelle

Rückwandglockenwecker ~ Alarms with bell at back ~ Réveils avec cloche au fond

Pionier



15,5 cm = 6 inches
56/34

Acme



16 cm = 6 1/4 inches
56/35

Kleines Werk - Small movement - Petit mouvement

Spezial

Repetitionswecker ~ Repeat-Alarms ~ Réveils à répétition



15,5 cm = 6 inches
56/23

Lloyd



17 cm = 6 3/4 inches
56/24

Großes Werk - Large movement - Grand mouvement
Zinkgehäuse vernickelt - Zinc cases nickelplated - Boîtes zinc nickelé

Diese Wecker werden auch mit leuchtenden Radiumziffern (RZ) geliefert
These alarm clocks can also be supplied with Radium luminous figures (RZ)
Ces réveils peuvent aussi être livrés avec chiffres lumineux au Radium (RZ)

Abbildungen: 1/2 natürl. Größe
Illustrations: 1/2 natural size
Dessins: 1/2 grandeur naturelle

Rekord-Joker

I



17 1/2 cm = 7 inches

II



17 1/2 cm = 7 inches

Stahlgehäuse, vernickelt, Glasseiten
Steel cases nickelplated, glass sides
Boîtes acier nickelé, côtés verre

56/101 1 Tag Wecker - 1 day alarm - 30 heures réveil 56/107
56/104 1 " Musikwecker - 1 " musical alarm - 30 " réveil musique 56/110

Abbildungen: 1/2 natürl. Größe
Illustrations: 1/2 natural size
Dessins: 1/2 grandeur naturelle

1 Tag Holzwecker
1 day alarm in wood cases ~ 30 heures réveil, boîtes en bois

Rheingold



18 × 16 cm = 7 × 6 1/4 inches

57/10 Eichenfarbig - Oak finish - Couleur chêne 57/12
 57/11 Mahagoni imit. - Mahogany imit. - Acajou imit. 57/13

Walküre



17 × 15,5 cm = 6 3/4 × 6 1/4 inches

57/10 Eichenfarbig - Oak finish - Couleur chêne 57/12
 57/11 Mahagoni imit. - Mahogany imit. - Acajou imit. 57/13

Wotan

Repetierwecker mit Rückwandglocke
 Repeating alarm with bell at back - Réveil à répétition sur cloche au fond

Brunhilde



17 × 17,5 cm = 6 3/4 × 6 7/8 inches

57/14 Eichenfarbig - Oak finish - Couleur chêne 57/16
 57/15 Mahagoni imit. - Mahogany imit. - Acajou imit. 57/17



18,5 × 33 cm = 7 1/4 × 13 inches

Diese Wecker werden auch mit leuchtenden Radiumziffern (RZ) geliefert
These alarm clocks can also be supplied with Radium luminous figures (RZ)
Ces réveils peuvent aussi être livrés avec chiffres lumineux au Radium (RZ)

Abbildungen: 1/2 natürl. Größe
 Illustrations: 1/2 natural size
 Dessins: 1/2 grandeur naturelle