

Vue de la Fabrique de l'année 1880.

Fabrik-Ansicht vom Jahre 1880.

Fabrik-Marken:  
 Marques de fabrique:



Registirt 1888.  
 Enregistré 1888.



Registirt 1890.  
 Enregistré 1890.



# Marine-Uhren.

(Anker-Uhren.)

(Häng- und Stand-Uhren.)

---

## Echappements à ancre.

(A pendre et à poser.)



Marine-Uhr.

Echappement à ancre.

## Marine.

Kstetig in Ausstattung A oder B.  
Kußbaum oder Zebra, polirt.

Octogone garniture A ou B.  
Noyer ou rose, poli.

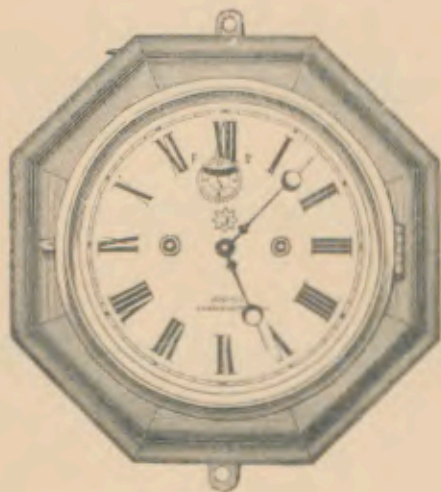

Nr. 66.	Gehäuse-Dm. 15 Ctm.,	Zifferblatt-Dm. 4" = 10,5 Ctm.	1 Tag Gehwert.
" 144.	" 18 "	" 5" = 12 "	1 Tag Gehwert.
" 69.	" 18 "	" 5" = 12 "	1 Tag Schlagwerk.
" 124.	" 23 "	" 6" = 17 "	1 Tag Gehwert.
" 71.	" 23 "	" 6" = 17 "	1 Tag Schlagwerk.
" 120.	" 28 "	" 8" = 21 "	1 Tag Gehwert.
" 72.	" 28 "	" 8" = 21 "	1 Tag Schlagwerk.

Ausstattung A = einfacher Glasreif, die einzelne Uhr in Papier verpackt.

Ausstattung B = doppelter Glasreif, die einzelne Uhr in Carton verpackt.

Nr. 66.	Diamètre du cabinet 15 cm,	Diamètre du cadran 4" = 10,5 cm	30 heures simple.
" 144.	" 18 "	" 5" = 12 cm	30 heures simple.
" 69.	" 18 "	" 5" = 12 cm	30 heures sonnerie.
" 124.	" 23 "	" 6" = 17 cm	30 heures simple.
" 71.	" 23 "	" 6" = 17 cm	30 heures sonnerie.
" 120.	" 28 "	" 8" = 21 cm	30 heures simple.
" 72.	" 28 "	" 8" = 21 cm	30 heures sonnerie.

Garniture A — simple lunette, chaque horloge emballée en papier.

Garniture B — double lunette, chaque horloge emballée dans un carton.

Marine-Uhr.

Echappement à ancre.

## France.

Rund in Ausstattung A oder B.  
Schwarze oder Rußbaum-Rahmen, polirt.

Rond, garniture A ou B.  
Cadre noir ou en noyer, poli.

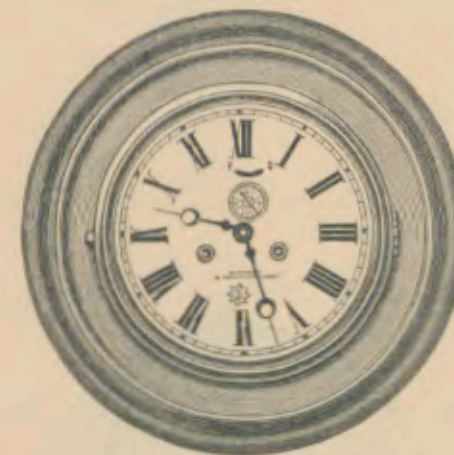

Nr. 144.	rund Rahmen-Dm. 21 Ctm.,	Zifferbl.-Dm. 5" = 12 Ctm.	1 Tag Gehwert.
" 69.	rund " 21 "	" 5" = 12 "	1 Tag Schlagwerk.
" 124.	rund " 30 "	" 6" = 17 "	1 Tag Gehwert.
" 71.	rund " 30 "	" 6" = 17 "	1 Tag Schlagwerk.
" 120.	rund " 35 "	" 8" = 21 "	1 Tag Gehwert.
" 72.	rund " 35 "	" 8" = 21 "	1 Tag Schlagwerk.

Ausstattung A — einfacher Glasreif, die einzelne Uhr in Papier verpackt.

Ausstattung B — doppelter Glasreif, die einzelne Uhr in Carton verpackt.

Nr. 144.	rond Diamètre du cadre 21 cm,	Diamètre du cadran 5" = 12 cm	30 heures simple.
" 69.	" 21 "	" 5" = 12 cm	30 heures sonnerie.
" 124.	" 30 "	" 6" = 17 cm	30 heures simple.
" 71.	" 30 "	" 6" = 17 cm	30 heures sonnerie.
" 120.	" 35 "	" 8" = 21 cm	30 heures simple.
" 72.	" 35 "	" 8" = 21 cm	30 heures sonnerie.

Garniture A — simple lunette, chaque horloge emballée en papier.

Garniture B — double lunette, chaque horloge emballée dans un carton.



## Marine-Uhr.

Echappement à ancre.

## Nelson.

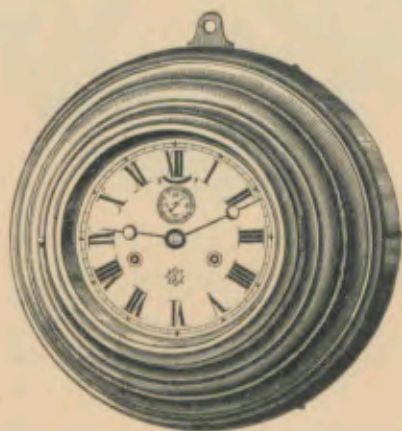
Messinggehäuse goldfarbig,  
matt mit Glanzteilen.Boîte en laiton couleur d'or,  
mat et parties polies.Gehäuse-Durchmesser 25,5 Centimeter.  
 $\frac{1}{6}$  nat. Größe.Diamètre de la boîte 25,5 cm.  
 $\frac{1}{6}$  de la grandeur naturelle.

1 Tag Schwert.

Nr. 2396.

30 heures simple.

1 Tag Schlagwerk.

„ 2397.

30 heures sonnerie.

## Marine-Uhren.

Echappements à ancre.

## Pet.

Messinggehäuse, vernickelt;  
facettirtes Glas.Boîte en laiton nickelé;  
glace à biseau.Gehäuse-Durchmesser 55 Millimeter.  
 $\frac{1}{3}$  nat. Größe.Diamètre de la boîte 55 mm.  
 $\frac{1}{3}$  de la grandeur naturelle.

1 Tag Schwert.

Nr. 2510.

30 heures simple.

## Pet Renaissance.

Messinggehäuse, vernickelt;  
Renaissance-Zifferblatt, Metall-  
imitation, facettirtes Glas.Boîte en laiton nickelé;  
cadran renaissance, imitation  
métal; glace à biseau.Gehäuse-Durchmesser 55 Millimeter.  
 $\frac{1}{3}$  nat. Größe.Diamètre de la boîte 55 mm.  
 $\frac{1}{3}$  de la grandeur naturelle.

1 Tag Schwert.

Nr. 2510. R.

30 heures simple.

## Relief.

Messinggehäuse, bunzenirt;  
vernickelt mit Goldpartien;  
facettirtes Glas.Boîte en laiton embouti,  
nickelée avec parties dorées;  
glace à biseau.Gehäuse-Durchmesser 55 Millimeter.  
 $\frac{1}{3}$  nat. Größe.Diamètre de la boîte 55 mm.  
 $\frac{1}{3}$  de la grandeur naturelle.

1 Tag Schwert.

Nr. 2609.

30 heures simple.

## No. 4125.

Metall-Façade, silberfarbig;  
facettirtes Glas.Façade en métal,  
couleur d'argent;  
glace à biseau.Höhe 89 Millimeter.  
 $\frac{1}{3}$  nat. Größe.Hauteur 89 mm.  
 $\frac{1}{3}$  de la grandeur naturelle.

1 Tag Schwert.

30 heures simple.



## Marine-Uhren.

## Echappements à ancre.

Nr. 3989.

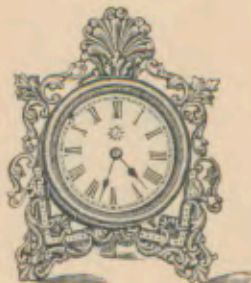
Metall-Façade, Alt Silber;  
facettirtes Glas.Façade en métal,  
argent vieux;  
glace à biseau.Höhe 102 Millimeter.  
 $\frac{1}{3}$  nat. Größe.

1 Tag Gehwerk.

Hauteur 102 mm.  
 $\frac{1}{3}$  de la grandeur naturelle.

30 heures simple.

Nr. 3993.

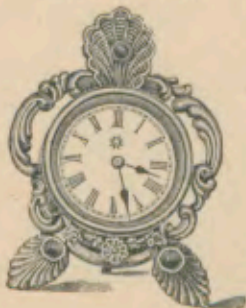
Metall-Façade, Alt Silber;  
facettirtes Glas.Façade en métal,  
argent vieux;  
glace à biseau.Höhe 120 Millimeter.  
 $\frac{1}{3}$  nat. Größe.

1 Tag Gehwerk.

Hauteur 120 mm.  
 $\frac{1}{3}$  de la grandeur naturelle.

30 heures simple.

Nr. 3991.

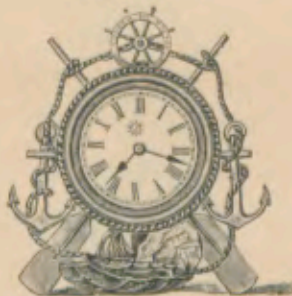
Metall-Façade, Alt Silber;  
facettirtes Glas.Façade en métal,  
argent vieux;  
glace à biseau.Höhe 108 Millimeter.  
 $\frac{1}{3}$  nat. Größe.

1 Tag Gehwerk.

Hauteur 108 mm.  
 $\frac{1}{3}$  de la grandeur naturelle.

30 heures simple.

Nr. 3990.

Metall-Façade, Alt Silber;  
facettirtes Glas.Façade en métal,  
argent vieux;  
glace à biseau.Höhe 116 Millimeter.  
 $\frac{1}{3}$  nat. Größe.

1 Tag Gehwerk.

Hauteur 116 mm.  
 $\frac{1}{3}$  de la grandeur naturelle.

30 heures simple.

## Marine-Uhren.

## Echappements à ancre.

Olivo.

1. Nussbaum, polirt mit goldfarbiger und vernickelter Metall-Garnitur; facettirtes Glas.
2. Olivenholz, polirt mit goldfarbiger und vernickelter Metall-Garnitur; facettirtes Glas.

Höhe 72 Millimeter.  
 $\frac{1}{3}$  nat. Größe.1 Tag Gehwerk in Nussbaumgehäuse.  
1 Tag Gehwerk in Olivenholzgehäuse.Nr. 2820.  
„ 2820 $\frac{1}{2}$ .

1. Noyer, poli, avec garniture en métal couleur d'or et nickelé; glace à biseau.
2. Bois d'olivier, poli, avec garniture en métal couleur d'or et nickelé; glace à biseau.

Hauteur 72 mm.

 $\frac{1}{3}$  de la grandeur naturelle.  
30 heures simple en boîte de noyer.  
30 heures simple en boîte d'olivier.

Dwarf.

Natur-Nussbaum mit goldfarbiger Metall-Garnitur; facettirtes Glas; Nickel-Gehäuse.

Höhe 123 Millimeter.  
 $\frac{1}{3}$  nat. Größe.

1 Tag Gehwerk.



Nr. 2785.

Noyer mat avec garniture en métal couleur d'or, glace à biseau; boîte de réveil nickelée.

Hauteur 123 mm.  
 $\frac{1}{3}$  de la grandeur naturelle.

30 heures simple.

Joy.

Natur-Nussbaum mit goldfarbiger und vernickelter Metall-Garnitur; facettirtes Glas.

Höhe 117 Millimeter.  
 $\frac{1}{3}$  nat. Größe.

1 Tag Gehwerk.



Nr. 2782.

Noyer mat avec garniture en métal couleur d'or et nickelé; glace à biseau.

Hauteur 117 mm.  
 $\frac{1}{3}$  de la grandeur naturelle.

30 heures simple.



## Marine-Uhren.

## Echappements à ancre.

## Chip.

1. Natur-Nußbaum mit goldfarbiger und vernickelter Metall-Garnitur; facettirtes Glas.
2. Olivenholz, polirt mit vernickelter Garnitur; facettirtes Glas.

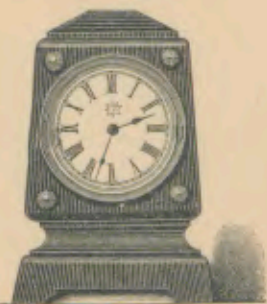

Höhe 120 Millimeter.  
1/3 nat. Größe.

1. Noyer mat avec garniture en métal couleur d'or et nickelé; glace à biseau.
2. Bois d'olivier poli avec garniture nickelée; glace à biseau.

Hauteur 120 mm.  
1/3 de la grandeur naturelle.

- 1 Tag Gehwerk in Nußbaum-Gehäuse.  
1 Tag Gehwerk in Olivenholz-Gehäuse.

Nr. 2783.

- 30 heures simple, en boîte de noyer.  
30 heures simple, en boîte d'olivier.

„ 2783 1/2.

## Cube.

1. Natur-Nußbaum mit goldfarbiger und vernickelter Metall-Garnitur; facettirtes Glas.
2. Olivenholz, polirt mit goldfarbiger und vernickelter Metall-Garnitur; facettirtes Glas.



Höhe 117 Millimeter.  
1/3 nat. Größe.

1. Noyer mat avec garniture en métal couleur d'or et nickelé; glace à biseau.
2. Bois d'olivier poli avec garniture en métal couleur d'or et nickelé; glace à biseau.

Hauteur 117 mm.  
1/3 de la grandeur naturelle.

- 1 Tag Gehwerk in Nußbaum-Gehäuse.  
1 Tag Gehwerk in Olivenholz-Gehäuse.

Nr. 2781.

- 30 heures simple, en boîte de noyer.  
30 heures simple, en boîte d'olivier.

„ 2781 1/2.

## Sir.

1. Natur-Nußbaum mit goldfarbiger und vernickelter Metall-Garnitur; facettirtes Glas.
2. Olivenholz mit vernickelter Garnitur; facettirtes Glas.



Höhe 115 Millimeter.  
1/3 nat. Größe.

1. Noyer mat avec garniture en métal couleur d'or et nickelé; glace à biseau.
2. Bois d'olivier avec garniture nickelée; glace à biseau.

Hauteur 115 mm.  
1/3 de la grandeur naturelle.

- 1 Tag Gehwerk, in Nußbaum-Gehäuse.  
1 Tag Gehwerk in Olivenholz-Gehäuse.

Nr. 2784.

- 30 heures simple, en boîte de noyer.  
30 heures simple, en boîte d'olivier.

„ 2784 1/2.

## Marine-Uhren.

## Echappements à ancre.

## TicK.

Natur-Nußbaum mit goldfarbiger und vernickelter Metall-Garnitur; facettirtes Glas.



Höhe 135 Millimeter.  
1/3 nat. Größe.

1 Tag Gehwerk.

Noyer mat avec garniture en métal couleur d'or et nickelé; glace à biseau.

Hauteur 135 mm.  
1/3 de la grandeur naturelle.

30 heures simple.

Nr. 2576.

## Imp.

Natur-Nußbaum mit Glanzsteinen, goldfarbiger und vernickelter Metall-Garnitur; facettirtes Glas.



Höhe 160 Millimeter.  
1/3 nat. Größe.

1 Tag Gehwerk.

Noyer mat et parties polies avec garniture en métal couleur d'or et nickelé; glace à biseau.

Hauteur 160 mm.  
1/3 de la grandeur naturelle.

30 heures simple.

Nr. 2575.

## Colibri.

Celluloidgehäuse; Imitation Gold, Elfenbein, Schildkrot oder Malachit mit goldfarbiger oder vernickelter Metall-Garnitur; facettirtes Glas.

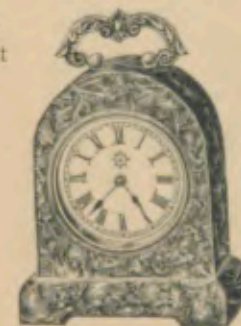

Höhe 120 Millimeter.  
1/3 nat. Größe.

1 Tag Gehwerk.

Boîte en celluloid; imitation or, ivoire, écaille ou malachite avec garniture en métal couleur d'or et nickelé; glace à biseau.

Hauteur 120 mm.  
1/3 de la grandeur naturelle.

30 heures simple.

Nr. 2574.



## Marine-Uhren.

## Echappements à ancre.

## Tizian.

Celluloïdgehäuse mit  
goldfarbiger und vernickelter  
Metall-Garnitur.  
Malerei auf Elfenbein;  
facettirtes Glas.

Höhe 120 Millimeter.  
 $\frac{1}{2}$  nat. Größe.

1 Tag Gehwerk.



Nr. 2840.

Boîte en celluloïde;  
peinture sur ivoire.  
Avec garniture en métal  
couleur d'or et nickelé;  
glace à biseau.

Hauteur 120 mm.  
 $\frac{1}{2}$  de la grandeur naturelle.

30 heures simple.

## Vanille.

Weißes Alabaſtergehäuse  
mit goldfarbiger und vernickelter  
Metall-Garnitur; facettirtes Glas.

Höhe 100 Millimeter.  
 $\frac{1}{2}$  nat. Größe.

1 Tag Gehwerk.

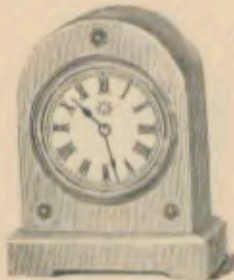

Nr. 2657.

Boîte en albâtre blanc  
avec garniture en métal couleur  
d'or et nickelé; glace à biseau.

Hauteur 100 mm.  
 $\frac{1}{2}$  de la grandeur naturelle.

30 heures simple.

## Nut.

Weißes Alabaſter-Gehäuse mit  
goldfarbiger und vernickelter  
Metall-Garnitur;  
facettirtes Glas.

Höhe 105 Millimeter.  
 $\frac{1}{2}$  nat. Größe.

1 Tag Gehwerk.



Nr. 2572.

Boîte en albâtre blanc  
avec garniture en métal  
couleur d'or et nickelé;  
glace à biseau.

Hauteur 105 mm.  
 $\frac{1}{2}$  de la grandeur naturelle.

30 heures simple.

## Marine-Uhren.

## Echappements à ancre.

## Muskat.

Weißes Alabaſter-Gehäuse mit  
goldfarbiger und vernickelter Metall-  
Garnitur; facettirtes Glas.

Höhe 107 Millimeter.  
 $\frac{1}{2}$  nat. Größe.

1 Tag Gehwerk.



Nr. 2573.

Boîte en albâtre blanc  
avec garniture en métal couleur  
d'or et nickelé, glace à biseau.

Hauteur 107 mm.  
 $\frac{1}{2}$  de la grandeur naturelle.

30 heures simple.

## Crystal.

Glasgehäuse:

1. Weiß; facettirtes Glas.
2. Schwarz mit Goldstreifen;  
facettirtes Glas.

Höhe 120 Millimeter.  
 $\frac{1}{2}$  nat. Größe.

1 Tag Gehwerk in weißem Gehäuse.

1 Tag Gehwerk in Gehäuse schwarz  
mit Goldstreifen.



Nr. 2786.

„ 2786 $\frac{1}{2}$ .

Tout verre:  
1. Blanc; glace à biseau.  
2. Noir avec bandes dorées;  
glace à biseau.

Hauteur 120 mm.  
 $\frac{1}{2}$  de la grandeur naturelle.

30 heures simple, blanc.

30 heures simple, noir avec bandes  
dorées.

Meſſinggehäuse, vernickelt.

## Nestor.

Boîte en laiton nickelé.

Gehäuse-Durchmeſſer 75 Millimeter.  
 $\frac{1}{2}$  nat. Größe.

1 Tag Gehwerk

1 Tag Gehwerk Weder.



Nr. 1158.

Nr. 1086.

Diamètre de la boîte 75 mm.  
 $\frac{1}{2}$  de la grandeur naturelle.

30 heures simple.

30 heures réveil.



## Marine-Uhren.

## Echappements à ancre.

## Globe.

Zinkgehäuse vernickelt.



Boîte en zinc nickelé.

Gehäuse-Durchmesser 104 Millimetr.  
1/3 nat. Größe.

- 1 Tag Gehwert.
- 1 Tag Gehwert Becker.
- 1 Tag Gehwert Becker mit **Kalender.**
- 1 Tag Gehwert Becker mit **nachleuchtendem Zifferblatt.**

Nr. 1095.  
" 1096.  
" 1096 1/2.  
" 1096 3/4.

Diamètre de la boîte 104 mm.  
1/3 de la grandeur naturelle.

- 30 heures simple.
- 30 heures réveil.
- 30 heures réveil avec calendrier.
- 30 heures réveil avec cadran lumineux.

## Smaragd.

Zinkgehäuse, vernickelt,  
Façon „Globe“.An Stelle des Sekundenzeigers be-  
findet sich ein rotirender Stern  
(Gold mit Steinen besetzt).Boîte en zinc nickelé,  
façon „Globe“.A la place de l'aiguille de seconde  
il y a une étoile tournante  
(or garni de pierres).Gehäuse-Durchmesser 104 Millimeter.  
1/3 nat. Größe.

1 Tag Gehwert Becker.

Nr. 2823.

Diamètre de la boîte 104 mm.  
1/3 de la grandeur naturelle.

30 heures réveil.

## Marine-Uhren.

## Echappements à ancre.

## Pilot.

Messinggehäuse, vernickelt.



Boîte en laiton nickelé.

Gehäuse-Durchmesser 105 Millimeter.  
1/3 nat. Größe.

- 1 Tag Gehwert.
- 1 Tag Gehwert Becker.

Nr. 2638.  
Nr. 2639.

Diamètre de la boîte 105 mm.  
1/3 de la grandeur naturelle.

- 30 heures simple.
- 30 heures réveil.

## Renç.

Zinkgehäuse, vernickelt.

An Stelle des Sekundenzeigers be-  
wegen sich die Figuren einer Kunst-  
reiterin und eines Clowns:  
Doppelbewegung.

Boîte en zinc nickelé.

A la place de l'aiguille de seconde  
il y a la figure d'une équestrienne  
et celle d'un clown:  
Mouvement double.Gehäuse-Durchmesser 104 Millimeter.  
1/3 nat. Größe.

1 Tag Gehwert.

Nr. 2618.

Diamètre de la boîte 104 mm.  
1/3 de la grandeur naturelle.

30 heures simple.

## Decoupirsäger.

Zinkgehäuse, vernickelt.

An Stelle des Sekundenzeigers be-  
findet sich eine arbeitende Säge:  
Doppelbewegung.

Boîte en zinc nickelé.

A la place de l'aiguille de seconde  
il y a une scie qui travaille:  
Mouvement double.Gehäuse-Durchmesser 104 Millimeter.  
1/3 nat. Größe.

1 Tag Gehwert.

Nr. 2617.

Diamètre de la boîte 104 mm.  
1/3 de la grandeur naturelle.

30 heures simple.



## Marine-Uhren.

## Echappements à ancre.

## Stiefelwischer.

Zinkgehäuse, vernickelt.

An Stelle des Sekundenzeigers  
befindet sich die Figur eines  
geschäftigen Stiefelwischer:  
Einfache Bewegung.

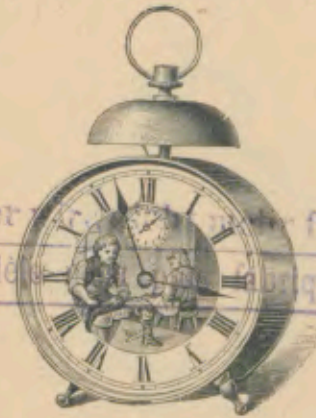

Dieses Muster  
Co modèl  
fabriciert  
fabriqué.

Gehäuse-Durchmesser 104 Millimtr.  
 $\frac{1}{3}$  nat. Größe.

1 Tag Schwert Weder.

Nr. 2256.

Boîte en zinc nickelé.

A la place de l'aiguille de seconde  
il y a la figure d'un brosseur à  
son ouvrage:  
Mouvement simple.

Diamètre de la boîte 104 mm.  
 $\frac{1}{3}$  de la grandeur naturelle.

30 heures réveil.

## Hühnerhof.

Zinkgehäuse, vernickelt.

An Stelle des Sekundenzeigers  
befindet sich die Figur einer, ihr  
Futter aufspendenden Henne:  
Einfache Bewegung.

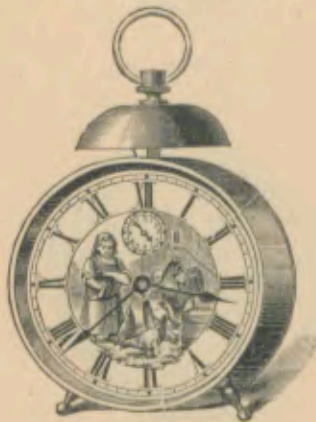

Gehäuse-Durchmesser 104 Millimtr.  
 $\frac{1}{3}$  nat. Größe.

1 Tag Schwert Weder.

Nr. 2254.

Boîte en zinc nickelé.

A la place de l'aiguille de seconde  
il y a la figure d'une poule qui  
becquette sa mangeaille:  
Mouvement simple.

Diamètre de la boîte 104 mm.  
 $\frac{1}{3}$  de la grandeur naturelle.

30 heures réveil.

## Galanl.

Zinkgehäuse, vernickelt.

An Stelle des Sekundenzeigers  
befindet sich die Figur  
einer Garwindlerin:  
Einfache Bewegung.



Gehäuse-Durchmesser 104 Millimeter.  
 $\frac{1}{3}$  nat. Größe.

1 Tag Schwert Weder.

Nr. 2624.

Boîte en zinc nickelé.

A la place de l'aiguille de  
seconde il y a la figure  
d'une dévideuse:  
Mouvement simple.

Diamètre de la boîte 104 mm.  
 $\frac{1}{3}$  de la grandeur naturelle.

30 heures réveil.

## Marine-Uhren.

## Echappements à ancre.

## Achensee.

Zinkgehäuse, vernickelt.

An Stelle des Sekundenzeigers  
befindet sich die Figur eines  
schaukelnden Rahmes:  
Einfache Bewegung.



Gehäuse-Durchmesser 104 Millimtr.  
 $\frac{1}{3}$  nat. Größe.

1 Tag Schwert Weder.

Nr. 2634.

Boîte en zinc nickelé.

A la place de l'aiguille de  
seconde il y a la figure d'un  
bateau balançant:  
Mouvement simple.

Diamètre de la boîte 104 mm.  
 $\frac{1}{3}$  de la grandeur naturelle.

30 heures réveil.

## Rothbrüstchen.

Zinkgehäuse, vernickelt.

An Stelle des Sekundenzeigers  
befindet sich die Figur eines sich  
schwingenden Rothkehlchens:  
Einfache Bewegung.



Gehäuse-Durchmesser 104 Millimtr.  
 $\frac{1}{3}$  nat. Größe.

1 Tag Schwert Weder.

Nr. 2632.

Boîte en zinc nickelé.

A la place de l'aiguille de  
seconde il y a la figure d'un  
rouge-gorge se balançant:  
Mouvement simple.

Diamètre de la boîte 104 mm.  
 $\frac{1}{3}$  de la grandeur naturelle.

30 heures réveil.

## Siesla.

Zinkgehäuse, vernickelt.

An Stelle des Sekundenzeigers  
befindet sich die Figur eines sich  
schaukelnden Herrn:  
Einfache Bewegung.



Gehäuse-Durchmesser 104 Millimtr.  
 $\frac{1}{3}$  nat. Größe.

1 Tag Schwert Weder.

Nr. 2636.

Boîte en zinc nickelé.

A la place de l'aiguille de  
seconde il y a la figure d'un  
monsieur se balançant:  
Mouvement simple.

Diamètre de la boîte 104 mm.  
 $\frac{1}{3}$  de la grandeur naturelle.

30 heures réveil.



## Marine-Uhren.

## Echappements à ancre.

## Benebelt.

Zinkgehäuse, vernickelt.  
An Stelle des Sekundenzeigers  
befindet sich die Figur eines  
taumelnden Betrunknen:  
Einfache Bewegung.



Gehäuse-Durchmesser 104 Millimeter  
 $\frac{1}{3}$  nat. Größe.

1 Tag Gehwerk Weder.

Nr. 2628.

Boîte en zinc nickelé.  
A la place de l'aiguille de seconde  
il y a la figure d'un homme ivre  
chancelant:  
Mouvement simple.

Diamètre de la boîte 104 mm.  
 $\frac{1}{3}$  de la grandeur naturelle.

30 heures réveil.

## Kreissäger.

Zinkgehäuse, vernickelt.  
An Stelle des Sekundenzeigers  
befindet sich die Figur eines an  
der Zirkelsäge arbeitenden Tischlers:  
Doppelbewegung.

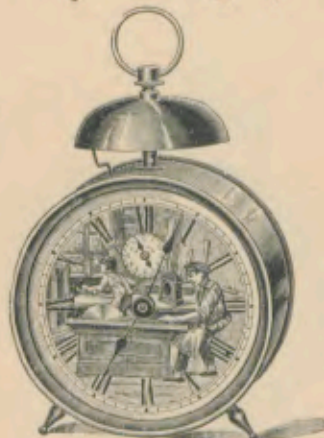

Gehäuse-Durchmesser 104 Millimtr.  
 $\frac{1}{3}$  nat. Größe.

1 Tag Gehwerk Weder.

Nr. 2626.

Boîte en zinc nickelé.  
A la place de l'aiguille de  
seconde il y a la figure d'un  
ébéniste travaillant à la scie  
circulaire:  
Mouvement double.

Diamètre de la boîte 104 mm.  
 $\frac{1}{3}$  de la grandeur naturelle

30 heures réveil.

## Unterirdisch.

Zinkgehäuse, vernickelt.  
An Stelle des Sekundenzeigers  
befinden sich die Figuren zweier,  
im Bergwerk arbeitenden Gnomon:  
Doppelbewegung.



Gehäuse-Durchmesser 104 Millimtr.  
 $\frac{1}{3}$  nat. Größe.

1 Tag Gehwerk Weder.

Nr. 2630.

Boîte en zinc nickelé.  
A la place de l'aiguille de  
seconde il y a les figures de  
deux gnomes à l'ouvrage dans  
une mine:  
Mouvement double.

Diamètre de la boîte 104 mm.  
 $\frac{1}{3}$  de la grandeur naturelle.

30 heures réveil.

## Marine-Uhren.

## Echappements à ancre.

## Spinnstube.

Zinkgehäuse, vernickelt.  
An Stelle des Sekundenzeigers be-  
findet sich die Figur einer Spinnerin:  
Doppelbewegung.



Gehäuse-Durchmesser 104 Millimeter.  
 $\frac{1}{3}$  nat. Größe.

1 Tag Gehwerk.

1 Tag Gehwerk Weder.

Nr. 2621.

„ 2622.

Boîte en zinc nickelé.  
A la place de l'aiguille de seconde  
il y a la figure d'une fileuse:  
Mouvement double.

Diamètre de la boîte 104 mm.  
 $\frac{1}{3}$  de la grandeur naturelle.

30 heures simple.

30 heures réveil.

## Hammerwerk.

Zinkgehäuse, vernickelt.  
An Stelle des Sekundenzeigers  
befindet sich die Figur eines  
arbeitenden Hammerschmiedes:  
Doppelbewegung.



Gehäuse-Durchmesser 104 Millimtr.  
 $\frac{1}{3}$  nat. Größe.

1 Tag Gehwerk.

1 Tag Gehwerk Weder.

Nr. 2619.

„ 2620.

Boîte en zinc nickelé.  
A la place de l'aiguille de seconde  
il y a la figure d'un forgeron à  
son ouvrage:  
Mouvement double.

Diamètre de la boîte 104 mm.  
 $\frac{1}{3}$  de la grandeur naturelle.

30 heures simple.

30 heures réveil.



Marine-Uhr.

Echappement à ancre.

## Madras.

Zinfgehäuse, vernickelt.

Boîte en zinc nickelé.

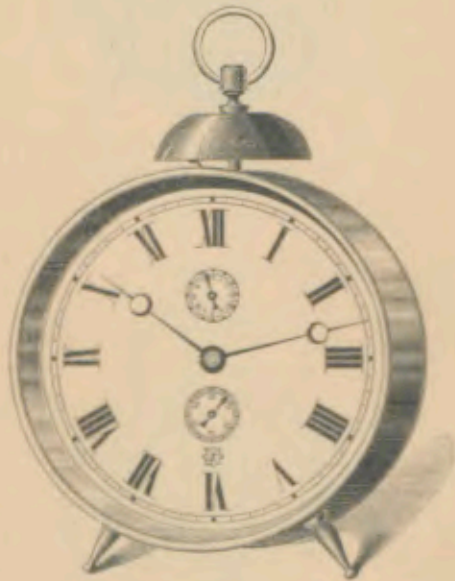

Gehäuse-Durchmesser 153 Millimeter.  
 $\frac{1}{3}$  nat. Größe.

Diamètre de la boîte 153 mm.  
 $\frac{1}{3}$  de la grandeur naturelle.

1 Tag Gewicht.	Nr. 2158.	30 heures simple.
1 Tag Gewicht Feder.	- 2159.	30 heures réveil.
1 Tag Schlagwerk.	- 2375.	30 heures sonnerie.
1 Tag Schlagwerk mit Feder.	- 2375 $\frac{1}{2}$ .	30 heures sonnerie et réveil.

Marine-Uhr.

Echappement à ancre.

## Universum.

Messinggehäuse, vernickelt.  
 Bifferblatt-Durchmesser 202 Millimeter.

Boîte en laiton nickelé.  
 Diamètre du cadran 202 mm.

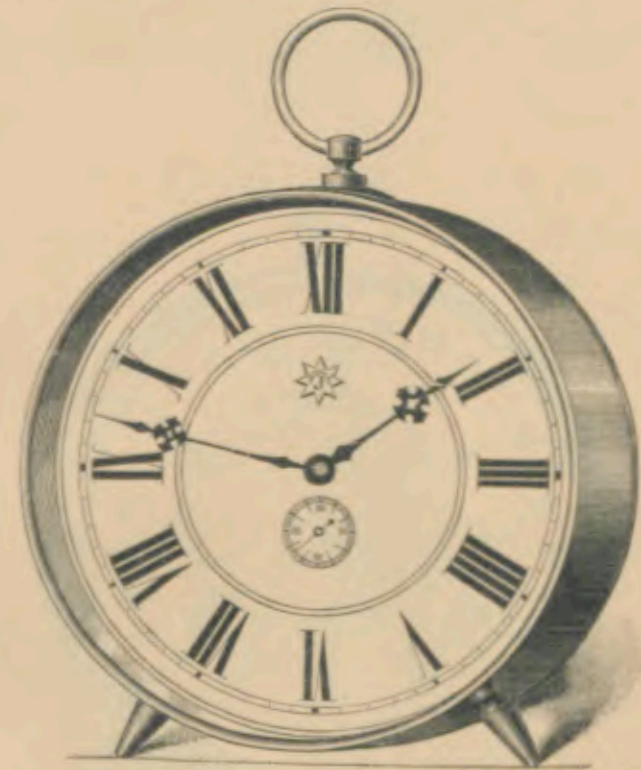

Höhe 295 Millimeter.  
 $\frac{1}{3}$  nat. Größe.

Hauteur 295 mm.  
 $\frac{1}{3}$  de la grandeur naturelle.

1 Tag Gewicht.	Nr. 1529.	30 heures simple.
1 Tag Gewicht Feder.	- 1530.	30 heures réveil.



Marine-Uhr.

Echappement à ancre.

Universum mit Kalender.  
Universum avec calendrier.

Messinggehäuse, vernickelt.  
Zifferblatt-Durchmesser 202 Millimeter.

Boite en laiton nickelé.  
Diamètre du cadran 202 mm.

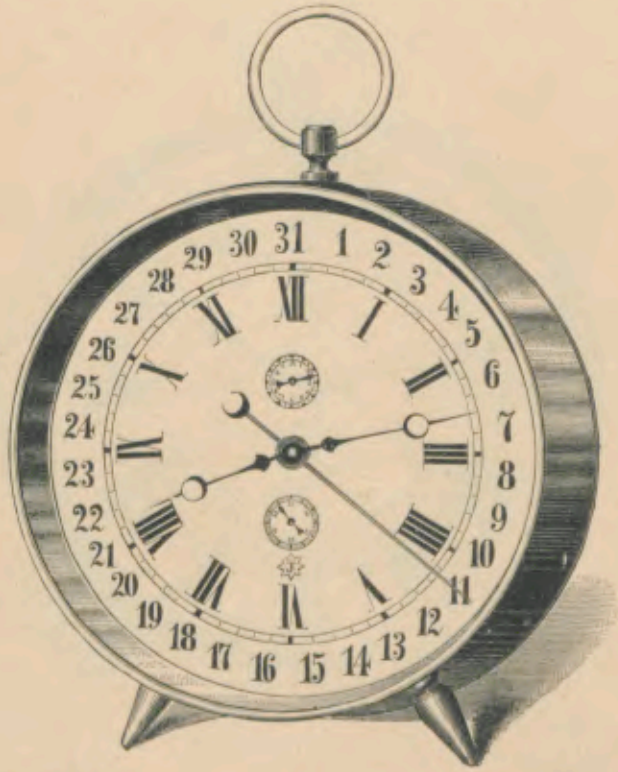

Höhe 295 Millimeter.  
 $\frac{1}{3}$  nat. Größe.

Hauteur 295 mm.  
 $\frac{1}{3}$  de la grandeur naturelle.

1 Tag Gehwerk Wecker mit **Kalender.** Nr. 1530 $\frac{1}{2}$ . 30 heures réveil avec calendrier.

Marine-Uhren.

Echappements à ancre.

## Nulmeg.

Messinggehäuse, vernickelt oder  
goldfarbig.

Boite en laiton nickelé ou  
couleur d'or.

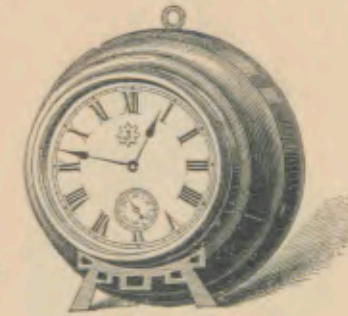

Gehäuse-Durchmesser 113 Millimtr.  
 $\frac{1}{3}$  nat. Größe.  
1 Tag Gehwerk.

Diamètre de la boîte 113 mm  
 $\frac{1}{3}$  de la grandeur naturelle.  
30 heures simple.

Nr. 357.

## Nulmeg.

Messinggehäuse, vernickelt.

Boite en laiton nickelé.

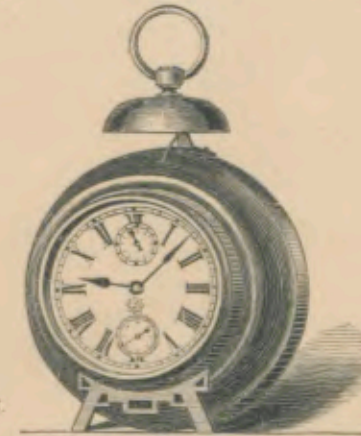

Gehäuse-Durchmesser 113 Millimtr.  
 $\frac{1}{3}$  nat. Größe.

Diamètre de la boîte 113 mm.  
 $\frac{1}{3}$  de la grandeur naturelle.

1 Tag Gehwerk Wecker.

Nr. 942.

30 heures réveil.

## Sunbeam.

Messinggehäuse, vernickelt.

Boite en laiton nickelé.



Gehäuse-Durchmesser 114 Millimtr.  
 $\frac{1}{3}$  nat. Größe.

Diamètre de la boîte 114 mm.  
 $\frac{1}{3}$  de la grandeur naturelle.

1 Tag Gehwerk Wecker.

Nr. 2668.

30 heures réveil.



## Marine-Uhren.

## Echappements à ancre.

## Baby.

Messinggehäuse, vernickelt.

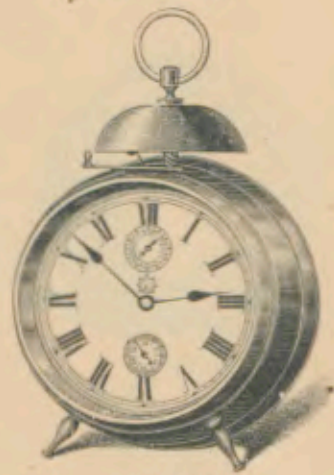

Boîte en laiton nickelé.

Gehäuse-Durchmesser 128 Millimtr.  
 $\frac{1}{3}$  nat. Größe.Diamètre de la boîte 128 mm.  
 $\frac{1}{3}$  de la grandeur naturelle.

1 Tag Schwert Wecker.	Nr. 358.	30 heures réveil.
1 Tag Schwert Wecker mit <b>Kalender.</b>	" 358 $\frac{1}{4}$ .	30 heures réveil avec <b>calendrier.</b>
1 Tag Schwert Wecker mit <b>nachtleuchtendem Zifferblatt.</b>	" 358 $\frac{1}{2}$ .	30 heures réveil avec <b>cadran lumineux la nuit.</b>
1 Tag Schwert Wecker mit <b>farbigem Zifferblatt.</b>	" 2565.	30 heures réveil avec <b>cadran de couleur.</b>
1 Tag Schwert Wecker mit <b>facettirtem Glas.</b>	" 358. F.	30 heures réveil avec <b>glace à biseau.</b>

## Baby Renaissance.

Messinggehäuse, vernickelt;  
Renaissance-Zifferblatt  
Metall-Imitation.Boîte en laiton nickelé;  
Cadran renaissance  
imitation métal.Gehäuse-Durchmesser 128 Millimeter.  
 $\frac{1}{3}$  nat. Größe.Diamètre de la boîte 128 mm.  
 $\frac{1}{3}$  de la grandeur naturelle.

1 Tag Schwert Wecker.	Nr. 358. R.	30 heures réveil.
-----------------------	-------------	-------------------

## Marine-Uhren.

## Echappements à ancre.

## Rubin.

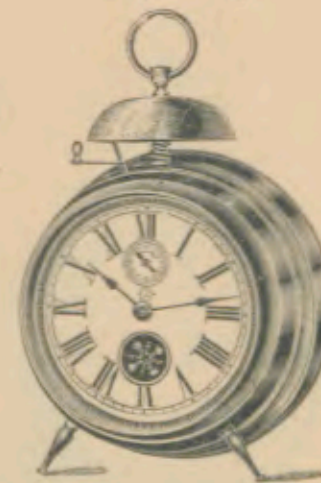
Messinggehäuse, vernickelt,  
Façon „Baby“.  
An Stelle des Sekundenzeigers  
befindet sich ein rotirender Stern  
(Gold mit Steinen besetzt).Boîte en laiton nickelé,  
façon „Baby“.  
A la place de l'aiguille de  
seconde il y a une étoile tour-  
nante (or garni de pierres).Gehäuse-Durchmesser 128 Millimeter.  
 $\frac{1}{3}$  nat. Größe.Diamètre de la boîte 128 mm.  
 $\frac{1}{3}$  de la grandeur naturelle.

1 Tag Schwert Wecker.	Nr. 2824.	30 heures réveil.
-----------------------	-----------	-------------------

## Minuten-Wecker.

(Patent.)

## Réveil minute.

(Brevet.)

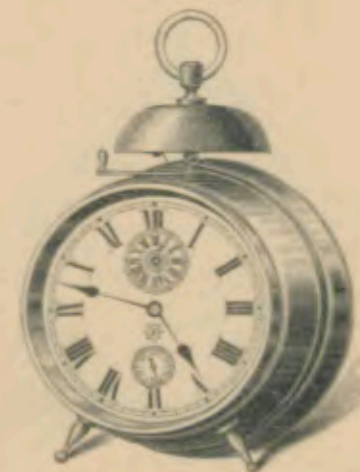
Messinggehäuse, vernickelt,  
Façon „Baby“.Boîte en laiton nickelé,  
façon „Baby“.Gehäuse-Durchmesser 128 Millimeter.  
 $\frac{1}{3}$  nat. Größe.Diamètre de la boîte 128 mm.  
 $\frac{1}{3}$  de la grandeur naturelle.

1 Tag Schwert mit <b>auf die Minute</b> zu stellendem Minutenwecker.	Nr. 2459.	30 heures avec aiguille de réveil à tourner sur la minute.
--	-----------	--



## Marine-Uhren.

## Echappements à ancre.

## Surprise.

Messinggehäuse, vernickelt.

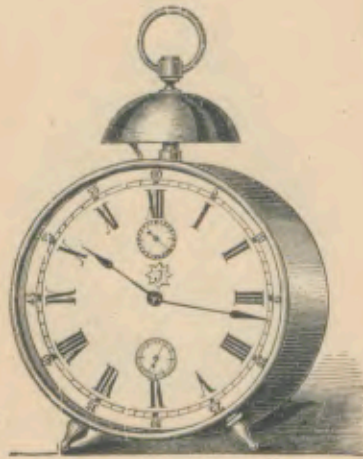

Boîte en laiton nickelé.

Gehäuse-Durchmesser 112 Millimtr.  
1/3 nat. Größe.Diamètre de la boîte 112 mm.  
1/3 de la grandeur naturelle.

1 Tag Schwert Weder.

Nr. 669.

30 heures réveil.

Surprise mit Kalender.  
Surprise avec calendrier.

Messinggehäuse, vernickelt.

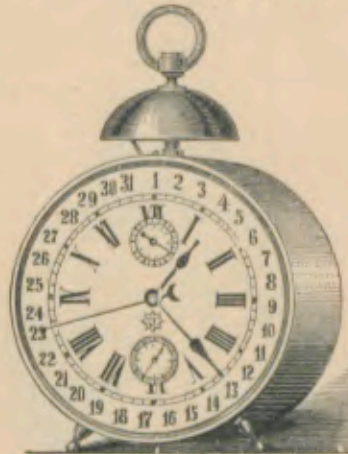

Boîte en laiton nickelé.

Gehäuse-Durchmesser 112 Millimtr.  
1/3 nat. Größe.Diamètre de la boîte 112 mm.  
1/3 de la grandeur naturelle.

1 Tag Schwert Weder mit Kalender.

Nr. 669 1/2.

30 heures réveil avec calendrier.

1 Tag Schwert Weder mit Kalender  
und nachleuchtendem Zifferblatt.

„ 669 1/2.

30 heures réveil avec calendrier et  
cadran lumineux la nuit.

## Marine-Uhren.

## Echappements à ancre.

## Concours.

Messinggehäuse, bunzenirt,  
vernickelt mit Goldpartien.  
1. Mit gewöhnlichem rundem  
Griff und gewöhnlichem Glas.  
2. Mit Quergriff wie bei  
Patricius und facettirtem Glas.

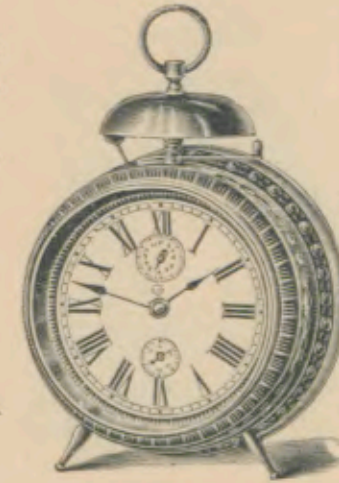

Boîte en laiton embouti et  
nickelé, avec parties dorées.  
1. Avec anneau et verre  
ordinaires.  
2. Avec anse transversale  
comme pour Patricius et  
glace à biseau.

Gehäuse-Durchmesser 128 Millimtr.  
1/3 nat. Größe.Diamètre de la boîte 128 mm.  
1/3 de la grandeur naturelle.1 Tag Schwert Weder, mit gewöhnlichem  
rundem Griff und gewöhnlichem Glas.

Nr. 2516.

30 heures réveil avec anneau  
et verre ordinaires.1 Tag Schwert Weder, mit  
Quergriff wie bei Patricius  
und facettirtem Glas.

Nr. 2516 1/2.

30 heures réveil avec anse  
transversale comme pour Patricius  
et glace à biseau.

Messinggehäuse,  
bunzenirt, vernickelt mit  
Goldpartien;  
facettirtes Glas.

## Patricius.

Boîte en laiton  
embouti et nickelé, avec  
parties dorées;  
glace à biseau.

Gehäuse-Durchmesser 128 Millimeter.  
1/3 nat. Größe.Diamètre de la boîte 128 mm.  
1/3 de la grandeur naturelle.

1 Tag Schwert Weder.

Nr. 2457.

30 heures réveil.



## Marine-Uhren.

## Echappements à ancre.

## Aristokrat.

Messinggehäuse, bunzentzt  
und guilloché, vernickelt mit  
Goldpartien, facettirtes Glas.

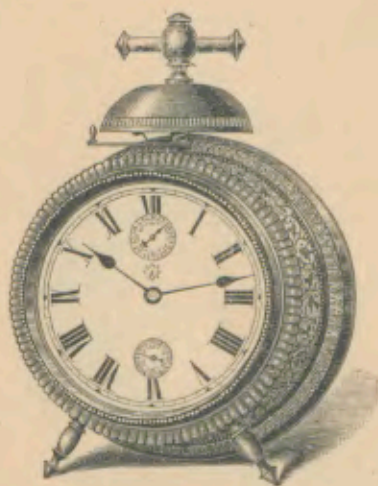

Boîte en laiton embouti,  
guilloché et nickelé avec  
parties dorées;  
glace à biseau.

Gehäuse-Durchmesser 128 Millimeter.  
 $\frac{1}{3}$  nat. Größe.

Diamètre de la boîte 128 mm.  
 $\frac{1}{3}$  de la grandeur naturelle.

1 Tag Gehwerk Weder.

Nr. 2458.

30 heures réveil.

## Caprivi.

Messinggehäuse, vernickelt,  
mit vergoldeter Garnitur.

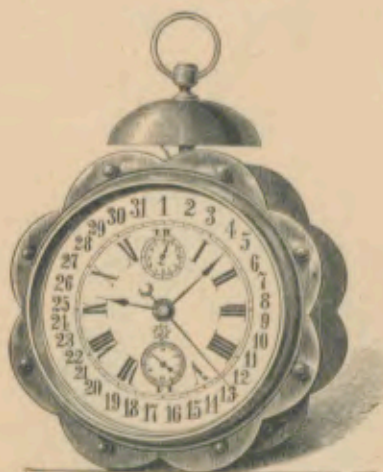

Boîte en laiton nickelé,  
avec garniture dorée.

Gehäuse-Durchmesser 135 Millimeter.  
 $\frac{1}{3}$  nat. Größe.

Diamètre de la boîte 135 mm.  
 $\frac{1}{3}$  de la grandeur naturelle.

1 Tag Gehwerk Weder.

Nr. 1461.

30 heures réveil.

1 Tag Gehwerk Weder mit Kalender.

Nr. 1462.

30 heures réveil avec calendrier.

## Marine-Uhren.

## Echappements à ancre.

## Neu-Student.

Messinggehäuse, bunzentzt,  
vernickelt mit Goldpartien.

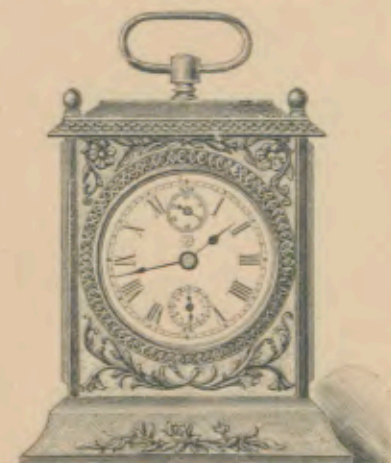

Cabinet en laiton  
embouti et nickelé avec  
parties dorées.

Höhe 182 Millimeter.  
 $\frac{1}{3}$  nat. Größe.  
1 Tag Gehwerk Weder.  
1 Tag Schlagwerk.

Nr. 2787.  
" 2788.

Hauteur 182 mm.  
 $\frac{1}{3}$  de la grandeur naturelle.  
30 heures réveil.  
30 heures sonnerie.

## Jockey.

Messinggehäuse, vernickelt,  
mit Glasseiten;  
vergoldete Façade.

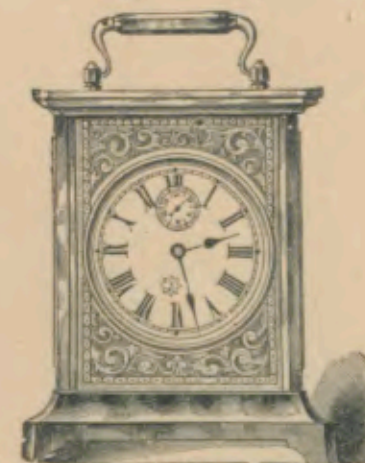

Cabinet en laiton nickelé,  
3 glaces  
et façade dorée.

Höhe 185 Millimeter.  
 $\frac{1}{3}$  nat. Größe.

Hauteur 185 mm.  
 $\frac{1}{3}$  de la grandeur naturelle.

1 Tag Gehwerk Weder.

Nr. 1077.

30 heures réveil.

1 Tag Gehwerk Weder mit 9 Centimeter  
großer Wederglocke.

" 2674.

30 heures réveil avec timbre réveil  
de 9 cm diamètre.

1 Tag Gehwerk Weder mit Kalender.

" 1077 $\frac{1}{2}$ .

30 heures réveil avec calendrier.

1 Tag Schlagwerk.

" 1078.

30 heures sonnerie.

1 Tag Schlagwerk mit Weder.

" 1078 $\frac{1}{2}$ .

30 heures sonnerie et réveil.

1 Tag Gehwerk mit Musik-Weder  
(1 Arie).

" 1988.

30 heures avec réveil-musique  
(1 air).

1 Tag Gehwerk mit Musik-Weder  
(2 Arien).

" 1988 $\frac{1}{2}$ .

30 heures avec réveil-musique  
(2 airs).

1 Tag Gehwerk mit fröhlicher  
Musik (1 Arie).

" 1986.

30 heures avec sonnerie-musique  
jouant chaque heure (1 air.)



## Marine-Uhren.

## Echappements à ancre.

## Jocker J.

Messinggehäuse, vernickelt,  
mit Glasseiten;  
facettiertes Frontglas.

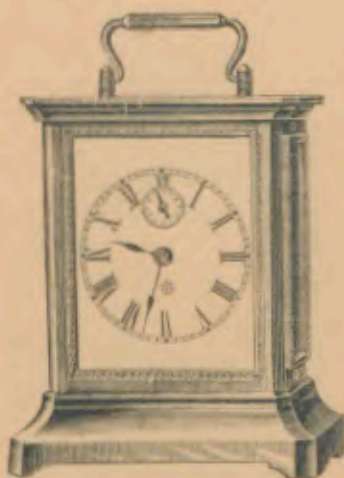

Cabinet en laiton nickelé,  
3 glaces; glace à biseau  
pour la façade.

Höhe 185 Millimeter.  
1/3 nat. Größe.

Hauteur 185 mm.  
1/3 de la grandeur naturelle.

1 Tag Gehwerk Weder.	Nr. 2570.	30 heures réveil.
1 Tag Schlagwerk.	" 2571.	30 heures sonnerie.
1 Tag Schlagwerk mit Weder.	" 2571 1/2.	30 heures sonnerie et réveil.
1 Tag Gehwerk mit Musik-Weder (1 Arie).	" 2661.	30 heures avec réveil-musique (1 air).
1 Tag Gehwerk mit Musik-Weder (2 Arien).	" 2661 1/2.	30 heures avec réveil-musique (2 airs).
1 Tag Gehwerk mit ständlicher Musik (1 Arie).	" 2662.	30 heures avec sonnerie-musique, jouant chaque heure (1 air).

## Minister.

Messinggehäuse, bunzenirt,  
vernickelt mit Goldpartien;  
facettierte Vorder- und  
Seiten-Gläser.



Cabinet en laiton embouti  
et nickelé avec parties  
dorées; glaces à biseau  
pour la façade et  
sur les côtés.

Höhe 200 Millimeter.  
1/3 nat. Größe.

Hauteur 200 mm.  
1/3 de la grandeur naturelle.

1 Tag Gehwerk Weder.	Nr. 2522.	30 heures réveil.
1 Tag Schlagwerk.	" 2523.	30 heures sonnerie.
1 Tag Schlagwerk mit Weder.	" 2523 1/2.	30 heures sonnerie avec réveil.

## Marine-Uhren.

## Echappements à ancre.

## Patria.

Messinggehäuse, bunzenirt,  
vernickelt mit Goldpartien.

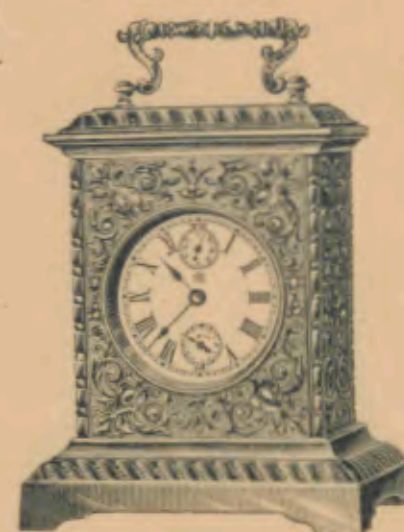

Cabinet en laiton  
embouti et nickelé avec  
parties dorées.

Höhe 205 Millimeter.  
1/3 nat. Größe.

Hauteur 205 mm.  
1/3 de la grandeur naturelle.

1 Tag Gehwerk Weder.	Nr. 2500.	30 heures réveil.
1 Tag Schlagwerk.	" 2501.	30 heures sonnerie.
1 Tag Schlagwerk mit Weder.	" 2501 1/2.	30 heures sonnerie et réveil.

## Victorina.

Messinggehäuse, vernickelt,  
mit Glasseiten, goldfarbiger  
Façade und Garnitur.



Cabinet en laiton nickelé,  
trois glaces, façade et  
garniture dorées.

Höhe 190 Millimeter.  
1/3 nat. Größe.

Hauteur 190 mm.  
1/3 de la grandeur naturelle.

1 Tag Gehwerk Weder.	Nr. 2277.	30 heures réveil.
1 Tag Schlagwerk.	" 2278.	30 heures sonnerie.
1 Tag Schlagwerk mit Weder.	" 2278 1/2.	30 heures sonnerie et réveil.
1 Tag Gehwerk mit Musik-Weder (1 Arie).	" 2453.	30 heures avec réveil-musique (1 air).
1 Tag Gehwerk mit ständlicher Musik (1 Arie).	" 2454.	30 heures avec sonnerie-musique, jouant chaque heure (1 air).



## Marine-Uhren.

## Echappements à ancre.

## Kairo.

Messinggehäuse, bunzenirt,  
vernickelt mit Goldpartien;  
facettirtes Glas.

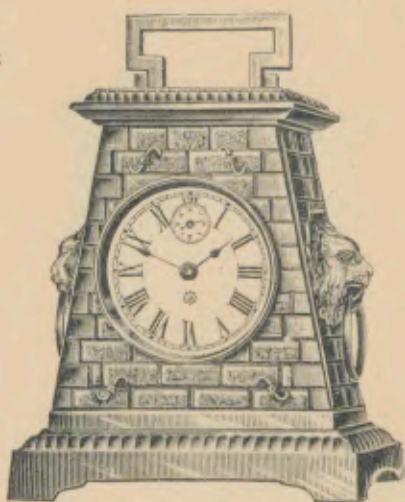

Cabinet en laiton embouti  
et nickelé avec parties  
dorées; glace à biseau.

Höhe 205 Millimeter.  
 $\frac{1}{3}$  nat. Größe.

Hauteur 205 mm.  
 $\frac{1}{3}$  de la grandeur naturelle.

1 Tag Schwert Weder.	Nr. 2524.	30 heures réveil.
1 Tag Schlagwerk.	„ 2525.	30 heures sonnerie.
1 Tag Schlagwerk mit Weder.	„ 2525 $\frac{1}{2}$ .	30 heures sonnerie et réveil.

## Camilla.

Messinggehäuse vernickelt  
mit goldfarbiger Garnitur  
und plastisch bemalten  
Elfenbein- (Imitation)  
Einlagen;  
facettirtes Glas.

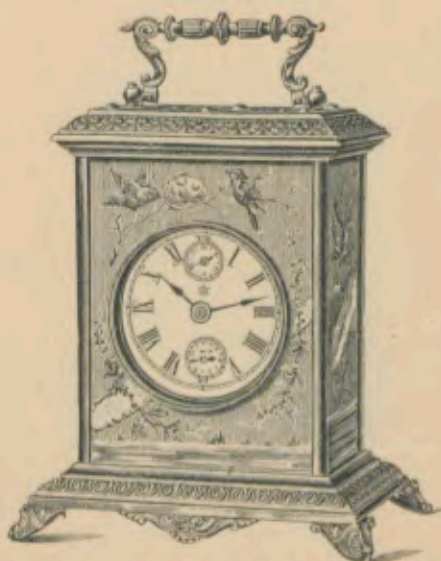

Cabinet en laiton  
nickelé avec garniture  
couleur d'or et peinture  
plastique sur ivoire  
(imitation);  
glace à biseau.

Höhe 225 Millimeter.  
 $\frac{1}{3}$  nat. Größe.

Hauteur 225 mm.  
 $\frac{1}{3}$  de la grandeur  
naturelle.

1 Tag Schwert Weder	Nr. 2829.	30 heures réveil.
1 Tag Schlagwerk.	„ 2830.	30 heures sonnerie.
1 Tag Schlagwerk mit Weder.	„ 2830 $\frac{1}{2}$ .	30 heures sonnerie et réveil.

## Marine-Uhren.

## Echappements à ancre.

## Carmen.

Goldfarbiges Metallgehäuse  
mit bemalten  
Aluminium-Einlagen;  
facettirtes Glas.

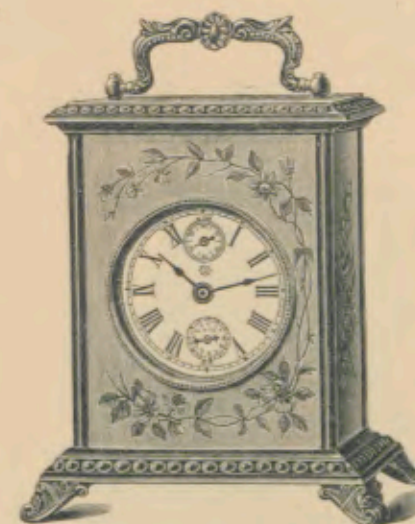

Cabinet en métal couleur  
d'or avec peinture sur  
aluminium;  
glace à biseau.

Höhe 205 Millimeter.  
 $\frac{1}{3}$  nat. Größe.

Hauteur 205 mm.  
 $\frac{1}{3}$  de la grandeur naturelle.

1 Tag Schwert Weder.	Nr. 2825.	30 heures réveil.
1 Tag Schlagwerk.	„ 2826.	30 heures sonnerie.
1 Tag Schlagwerk mit Weder.	„ 2826 $\frac{1}{2}$ .	30 heures sonnerie et réveil.

## Bijou.

Metall-Gehäuse, acht  
vergoldet mit facettirten  
Marmor-Füllungen.

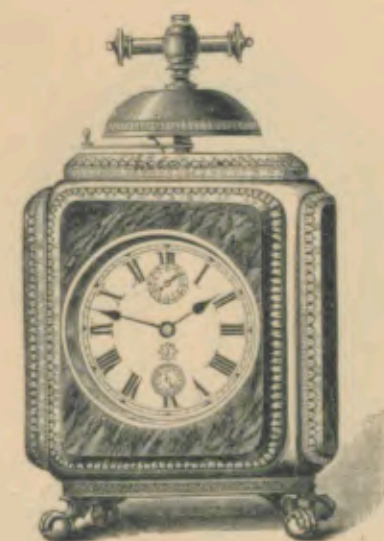

Cabinet en métal avec  
dorure véritable et  
marbrure en verre à biseau.

Höhe 205 Millimeter.  
 $\frac{1}{3}$  nat. Größe.

Hauteur 205 mm.  
 $\frac{1}{3}$  de la grandeur naturelle.

1 Tag Schwert Weder.	Nr. 2394.	30 heures réveil.
1 Tag Schlagwerk.	„ 2395.	30 heures sonnerie.



## Marine-Uhren.

## Echappements à ancre.

## Korelei.

Kunstguß-Façade, Nickel mit Gold;  
facettirtes Glas.

Façade artistique en métal  
nickelé avec dorure; glace à biseau.

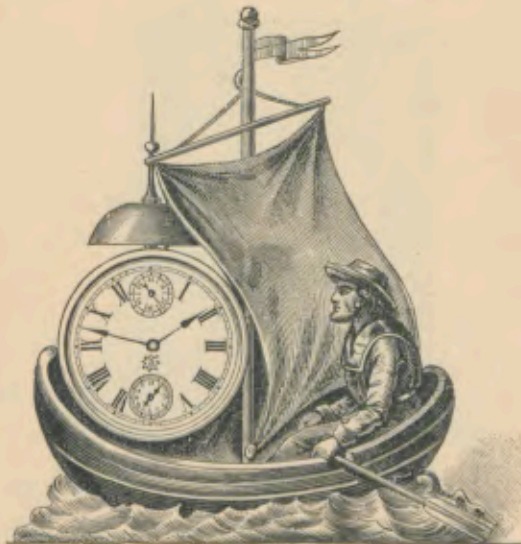

Höhe 20 Centimeter.  
 $\frac{1}{3}$  nat. Größe.

Hauteur 20 cm.  
 $\frac{1}{3}$  de la grandeur naturelle.

1 Tag Gehwerk Wecker.

Nr. 1570.

30 heures réveil.

## Good Luck.

Kunstguß-Façade, Nickel  
mit Gold;  
facettirtes Glas.

Façade artistique en  
métal nickelé avec  
dorure; glace à biseau.

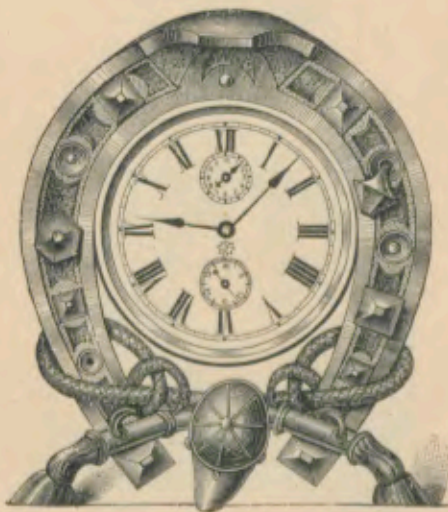

Höhe 19,5 Centimeter.  
 $\frac{1}{3}$  nat. Größe.

Hauteur 19,5 cm.  
 $\frac{1}{3}$  de la grandeur naturelle.

1 Tag Gehwerk Wecker.

Nr. 906.

30 heures réveil.

1 Tag Gehwerk Wecker mit Kalender.

„ 906 $\frac{1}{4}$ .

30 heures réveil avec calendrier.

## Marine-Uhren.

## Echappements à ancre.

## Reiter.

Kunstguß-Façade, Gold mit Silber;  
facettirtes Glas.

Façade artistique en métal, avec  
or et argent; glace à biseau.

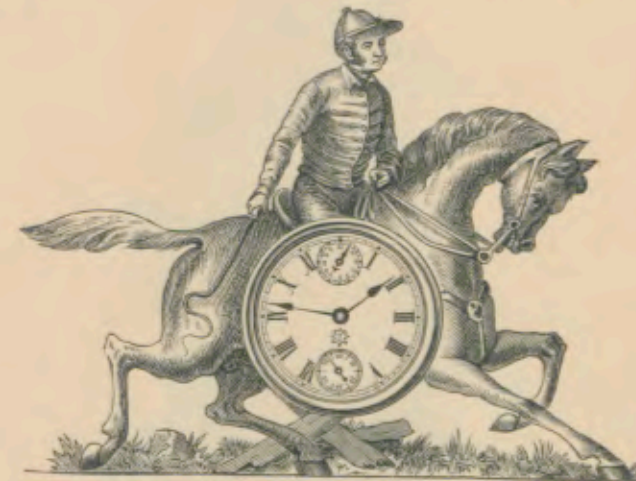

Höhe 18 Centimeter.  
 $\frac{1}{3}$  nat. Größe.

Hauteur 18 cm.  
 $\frac{1}{3}$  de la grandeur naturelle.

1 Tag Gehwerk Wecker.

Nr. 1782.

30 heures réveil.

## Reiterin.

Kunstguß-Façade, Gold mit Silber;  
facettirtes Glas.

Façade artistique en métal, avec  
or et argent; glace à biseau.



Höhe 19 Centimeter.  
 $\frac{1}{3}$  nat. Größe.

Hauteur 19 cm.  
 $\frac{1}{3}$  de la grandeur naturelle.

1 Tag Gehwerk Wecker

Nr. 1764.

30 heures réveil.



## Marine-Uhren.

Echappements à ancre.

## Geheimrath.

Kunstguß-Façade,  
kupferfarbig mit Silber;  
facettirtes Glas.

Façade artistique en  
métal, couleur cuivre  
avec argent;  
glace à biseau.



Höhe 23,5 Centimeter.  
 $\frac{1}{3}$  nat. Größe.

Hauteur 23,5 cm.  
 $\frac{1}{3}$  de la grandeur  
naturelle.

1 Tag Gehwerk Weder.

Nr. 2163.

30 heures réveil.

## Beduine.

Kunstguß-Façade, Silber mit Gold etc.;  
facettirtes Glas.

Façade artistique en métal,  
or et argent etc.; glace à biseau.



Höhe 25 Centimeter.  
 $\frac{1}{3}$  nat. Größe.

Hauteur 25 cm.  
 $\frac{1}{3}$  de la grandeur naturelle.

1 Tag Gehwerk Weder.

Nr. 2161.

30 heures réveil.

## Marine-Uhren.

Echappements à ancre.

## Alabastron.

Weißes Alabastr-Gehäuse  
mit Gold-Garnitur;  
facettirtes Glas.

Boîte en albâtre blanc  
avec garniture dorée;  
glace à biseau.



Höhe 20,5 Centimeter.  
 $\frac{1}{3}$  nat. Größe.

Hauteur 20,5 cm.  
 $\frac{1}{3}$  de la grandeur naturelle.

1 Tag Gehwerk Weder.

Nr. 1089.

30 heures réveil.

## Gross Alabastron.

Alabastr-Gehäuse, grau.

Boîte en albâtre, gris.

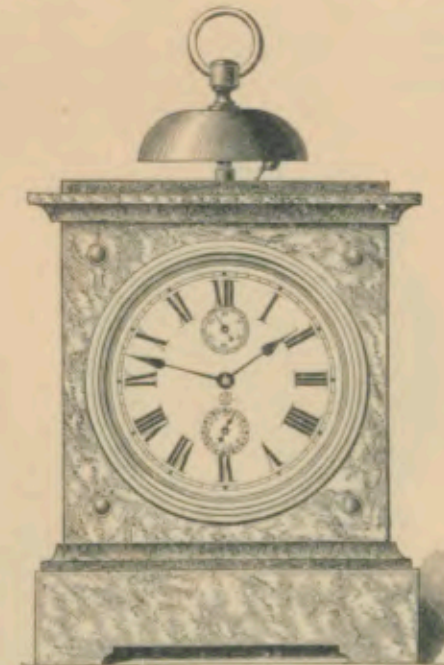

Höhe 24,5 Centimeter.  
 $\frac{1}{3}$  nat. Größe.

Hauteur 24,5 cm.  
 $\frac{1}{3}$  de la grandeur naturelle.

1 Tag Gehwerk Weder.

Nr. 1939.

30 heures réveil.

1 Tag Schlagwerk.

" 1940.

30 heures sonnerie.



## Marine-Uhren.

## Echappements à ancre.

Schwarz polirtes Schreibzeuggestell  
mit Glas-Tintengefäßen;  
Uhrgehäuse schwarz mit vernickelter  
Garnitur.  
Gehäuse-Durchmesser 104 Millimeter.

## Victoria.

Ecritoire noir poli,  
avec deux encriers en verre;  
boîte du réveil en métal, noir  
avec garniture nickelée.  
Diamètre de la boîte 104 mm.

Höhe 25 Centimeter.  
 $\frac{1}{3}$  nat. Größe.

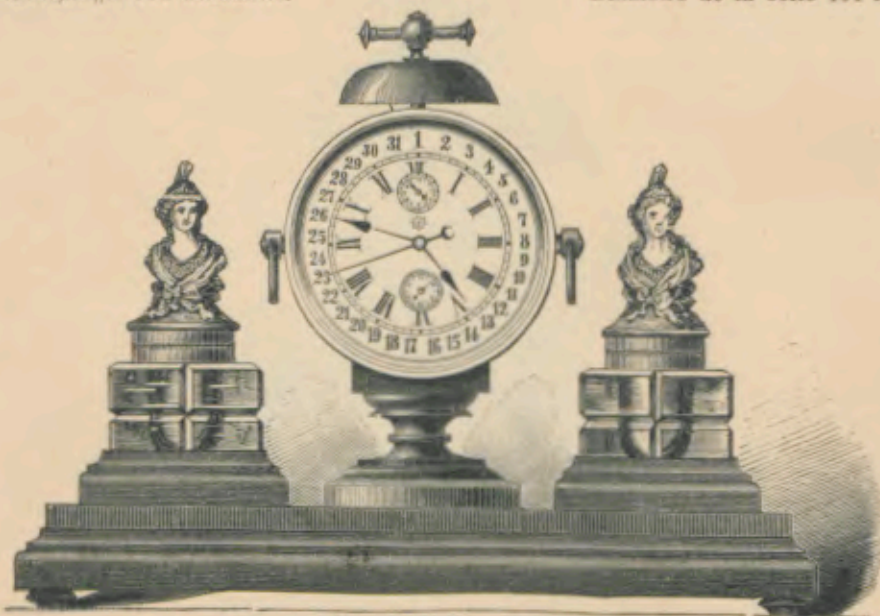

Höhe 25 cm.  
 $\frac{1}{3}$  de la grandeur naturelle.

1 Tag Schwert Weder mit Kalender.

Nr. 911.

30 heures réveil avec calendrier.

Schwarz polirtes Schreibzeuggestell  
mit Glas-Tintengefäßen,  
Nickel-Gehäuse und vernickelter  
Garnitur.

## Victoria J.

Ecritoire noir poli  
avec encriers en verre,  
boîte et garniture  
nickelées.

Höhe 25,5 Centimeter.  
 $\frac{1}{3}$  nat. Größe.

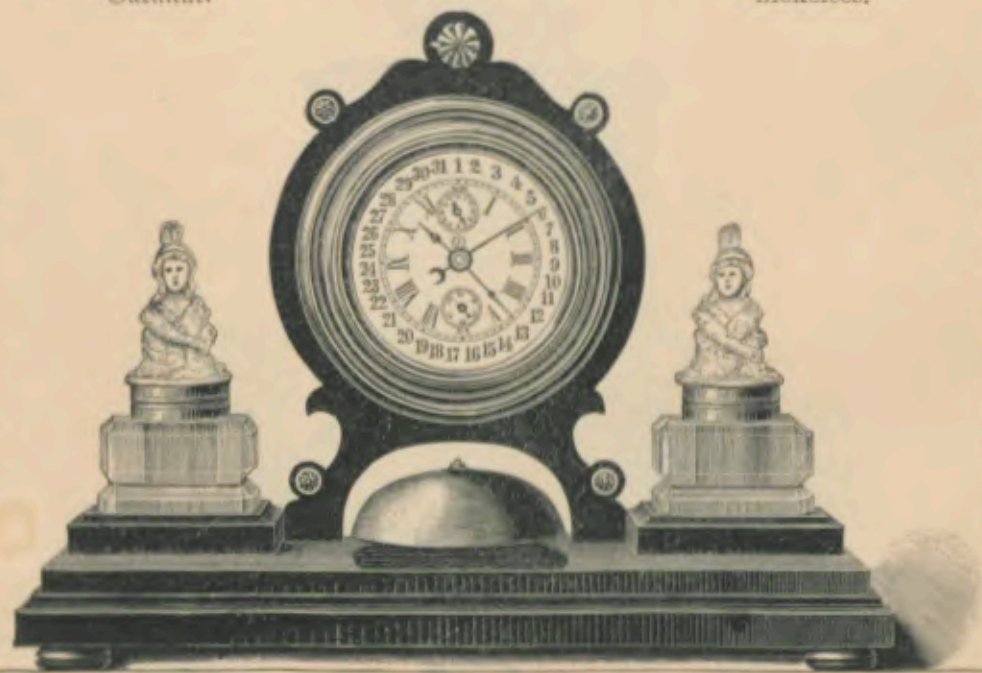

Höhe 25,5 cm.  $\frac{1}{3}$  de la grandeur naturelle.

1 Tag Schwert Weder mit Kalender.

Nr. 2726.

30 heures réveil avec calendrier.

## Marine-Uhren.

## Echappements à ancre.

## Garçon.

Natur-Rußbaum mit  
Glanzteilen und vergoldeten  
Perlstaß-Einlagen.

Noyer mat avec parties  
polies et marqueterie  
moulure perlée dorée.

Höhe 21 Centimeter.  
 $\frac{1}{3}$  nat. Größe.

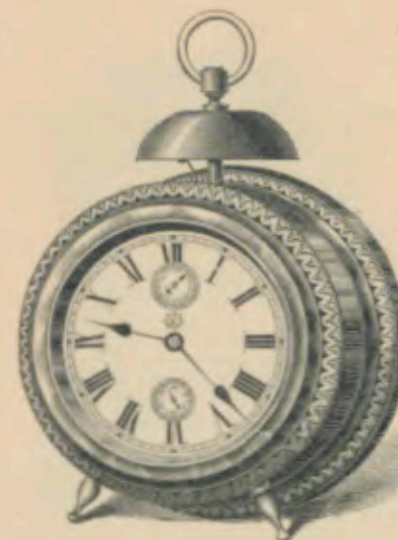

Höhe 21 cm.  
 $\frac{1}{3}$  de la grandeur naturelle.

1 Tag Schwert Weder.

Nr. 2349.

30 heures réveil.

## Swift.

Natur-Rußbaum  
oder schwarz matt mit Glanz-  
teilen mit goldfarbiger  
Garnitur und vernickelter  
Glocke.

Noyer mat ou noir  
mat et parties polies  
avec garniture couleur  
d'or et cloche nickelée.

Höhe 20,5 Centimeter.  
 $\frac{1}{3}$  nat. Größe.



Höhe 20,5 cm.  
 $\frac{1}{3}$  de la grandeur naturelle.

1 Tag Schwert Weder.

Nr. 2276.

30 heures réveil.



## Marine-Uhren.

## Echappements à ancre.

## Baronet.

Nußbaum mit schwarz, polirt, mit  
Phantasia-Goldleisten.

Noyer avec noir, poli, baguettes  
fantaisie dorées.

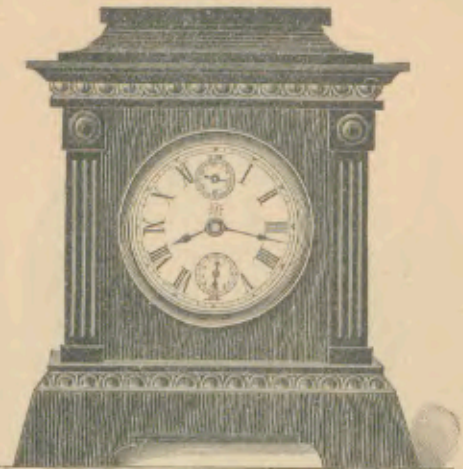

Höhe 18,5 Centimeter.  
 $\frac{1}{3}$  nat. Größe.

Hauteur 18,5 cm.  
 $\frac{1}{3}$  de la grandeur naturelle.

1 Tag Gehwerk Weder.  
1 Tag Schlagwerk.

Nr. 2721.  
„ 2722.

30 heures réveil.  
30 heures sonnerie.

## Graf.

Nußbaum mit schwarz, polirt, mit  
Phantasia-Goldleisten.

Noyer avec noir, poli, baguettes  
fantaisie dorées.

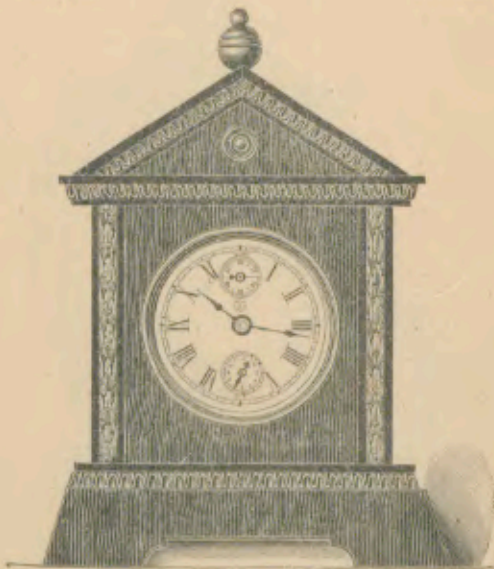

Höhe 23 Centimeter.  
 $\frac{1}{3}$  nat. Größe.

Hauteur 23 cm.  
 $\frac{1}{3}$  de la grandeur naturelle.

1 Tag Gehwerk Weder.  
1 Tag Schlagwerk.

Nr. 2718.  
„ 2719.

30 heures réveil.  
30 heures sonnerie.

## Marine-Uhren.

## Echappements à ancre.

## Marquis.

Schwarz matt mit  
Glanzteilen, vergoldeten  
Säulen, Goldgravirung und  
Phantasia-Goldleisten.

Noir mat et parties  
polies avec colonnes  
dorées, gravure et  
baguettes fantaisie dorées.

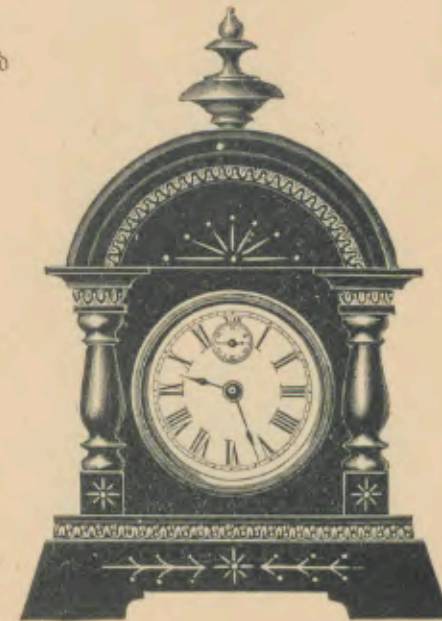

Höhe 24,5 Centimeter.  
 $\frac{1}{3}$  nat. Größe.

Hauteur 24,5 cm.  
 $\frac{1}{3}$  de la grandeur naturelle.

1 Tag Gehwerk Weder.  
1 Tag Schlagwerk.

Nr. 2818.  
„ 2819.

30 heures réveil.  
30 heures sonnerie.

## Macedon.

Natur-Nußbaum mit  
goldfarbiger Metall-Garnitur  
und vernickelter Glocke.

Noyer mat avec  
garniture en métal couleur  
d'or et cloche nickelée.

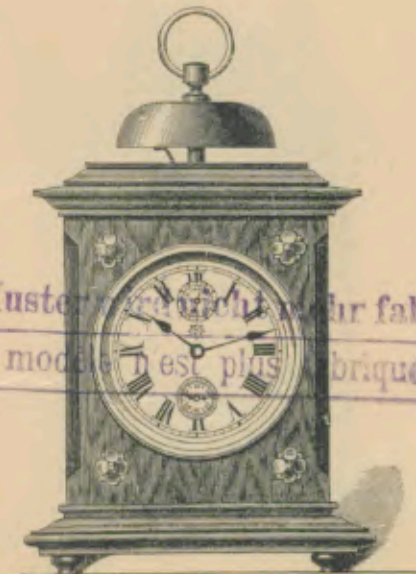

Höhe 22,5 Centimeter.  
 $\frac{1}{3}$  nat. Größe.

Hauteur 22,5 cm.  
 $\frac{1}{3}$  de la grandeur naturelle.

1 Tag Gehwerk Weder.

Nr. 2302.

30 heures réveil.

*Dieses Muster wird nicht mehr fabricirt.  
Ce modèle n'est plus fabriqué.*



## Marine-Uhren.

## Echappements à ancre.

## Fritz.

Natur-Nußbaum mit  
Glanzteilen und goldfarbiger  
Metall-Garnitur;  
facettirtes Glas.

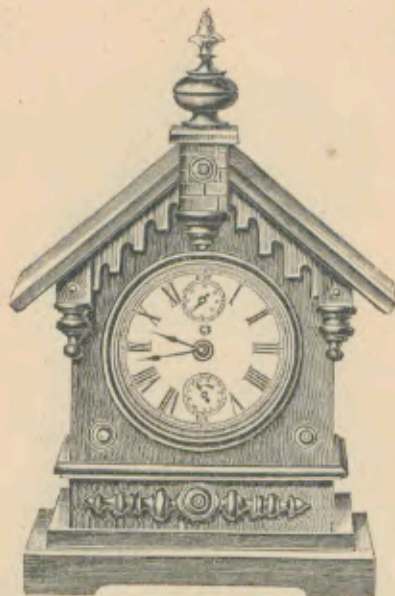

Noyer mat et parties  
polies avec garniture en  
métal couleur d'or;  
glace à biseau.

Höhe 24 Centimeter.  
 $\frac{1}{3}$  nat. Größe.

Hauteur 24 cm.  
 $\frac{1}{3}$  de la grandeur naturelle.

1 Tag Gehwert Weder.

Nr. 2641.

30 heures réveil.

## Tripolis.

Natur-Nußbaum mit gold-  
farbiger Metall-Garnitur.



Noyer mat avec  
garniture en métal  
couleur d'or.

Höhe 21 Centimeter.  
 $\frac{1}{3}$  nat. Größe.

Hauteur 21 cm.  
 $\frac{1}{3}$  de la grandeur naturelle.

1 Tag Gehwert Weder.

Nr. 2293.

30 heures réveil.

## Marine-Uhren.

## Echappements à ancre.

## Para.

Natur-Nußbaum mit  
vernickelter Garnitur;  
facettirtes Glas.

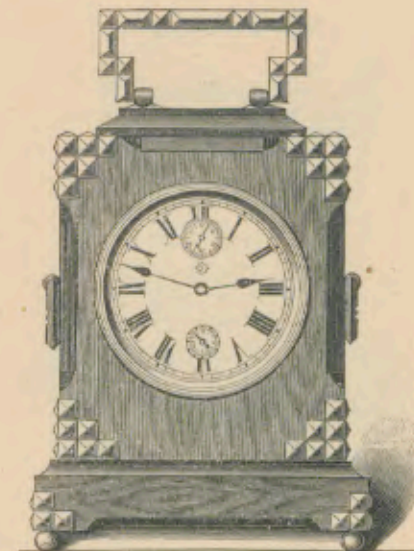

Noyer mat avec  
garniture nickelée;  
glace à biseau.

Höhe 22 Centimeter.  
 $\frac{1}{3}$  nat. Größe.

Hauteur 22 cm.  
 $\frac{1}{3}$  de la grandeur naturelle.

1 Tag Gehwert Weder.

Nr. 2473.

30 heures réveil.

## Minor.

Natur-Nußbaum mit  
Glanzteilen und gold-  
farbiger Metall-Garnitur;  
facettirtes Glas.



Noyer mat et parties  
polies avec garniture  
en métal, couleur d'or;  
glace à biseau.

Höhe 26 Centimeter.  
 $\frac{1}{3}$  nat. Größe.

Hauteur 26 cm.  
 $\frac{1}{3}$  de la grandeur  
naturelle.

1 Tag Gehwert Weder.

Nr. 2485.

30 heures réveil.



## Marine-Uhren.

## Echappements à ancre.

## Bellevue.

Alt-Eichen mit  
polirter Messing-Garnitur;  
facettirtes Glas.



Vieux chêne,  
garniture cuivre poli;  
glace à biseau.

Höhe 18 Centimeter.  
 $\frac{1}{3}$  nat. Größe.

Hauteur 18 cm.  
 $\frac{1}{3}$  de la grandeur naturelle.

1 Tag Schwert Becker.

Nr. 1384.

30 heures réveil.

## Ilyra.

Natur-Rußbaum  
mit Cuivre poli-Garnitur  
facettirtes Glas.

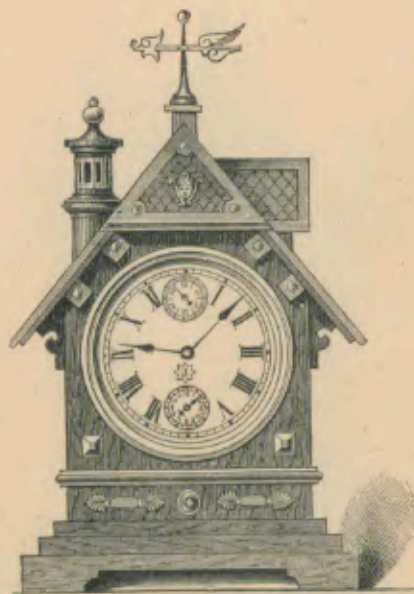

Noyer mat,  
garniture cuivre poli;  
glace à biseau.

Höhe 22 Centimeter.  
 $\frac{1}{3}$  nat. Größe.

Hauteur 22 cm.  
 $\frac{1}{3}$  de la grandeur naturelle.

1 Tag Schwert Becker.

Nr. 1975.

30 heures réveil.

## Marine-Uhren.

## Echappements à ancre.

## Werra.

Alt-Eichen mit  
polirter Messing-Garnitur;  
facettirtes Glas.

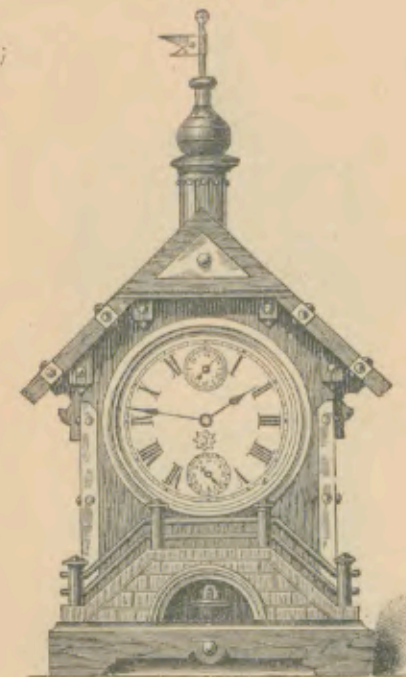

Vieux chêne avec  
garniture cuivre poli;  
glace à biseau.

Höhe 26 Centimeter.  
 $\frac{1}{3}$  nat. Größe.

Hauteur 26 cm.  
 $\frac{1}{3}$  de la grandeur  
naturelle.

1 Tag Schwert Becker.

Nr. 1921.

30 heures réveil.

## Fluela I.

Alt-Eichen  
mit polirter Messing-  
Garnitur;  
facettirtes Glas.



Vieux chêne  
avec garniture  
cuivre poli;  
glace à biseau.

Höhe 24 Centimeter.  
 $\frac{1}{3}$  nat. Größe.

Hauteur 24 cm.  
 $\frac{1}{3}$  de la grandeur  
naturelle.

1 Tag Schwert Becker.

Nr. 1911.

30 heures réveil.



## Marine-Uhren.

## Echappements à ancre.

## Beatus.

Natur-Nußbaum mit  
Glanzteilen und goldfarbiger  
Metall-Garnitur;  
facettirtes Glas.

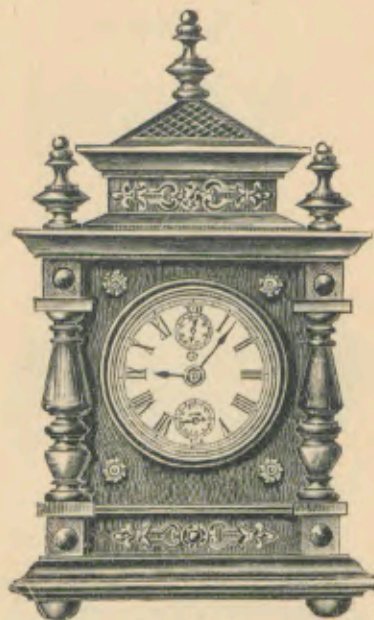

Noyer mat et parties  
polies avec garniture en  
métal couleur d'or;  
glace à biseau.

Höhe 27 Centimeter.  
 $\frac{1}{3}$  nat. Größe.

Hauteur 27 cm.  
 $\frac{1}{3}$  de la grandeur naturelle.

1 Tag Gehwerk Weder.

Nr. 2550.

30 heures réveil.

## Bobby.

Natur-Nußbaum  
mit Glanzteilen  
und goldfarbiger  
Metall-Garnitur;  
facettirtes Glas.

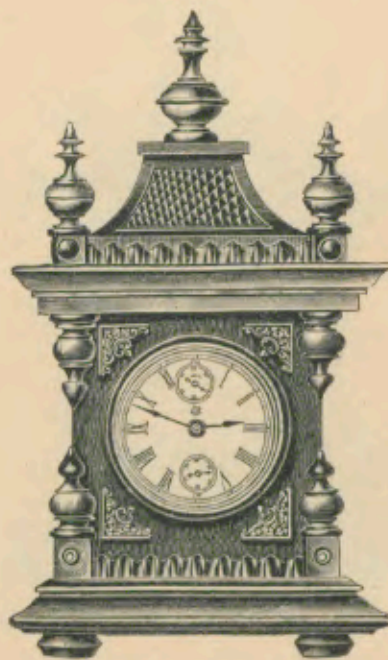

Noyer mat et  
parties polies  
avec garniture en  
métal couleur d'or;  
glace à biseau.

Höhe 28,5 Centimeter.  
 $\frac{1}{3}$  nat. Größe.

Hauteur 28,5 cm.  
 $\frac{1}{3}$  de la grandeur naturelle.

1 Tag Gehwerk Weder.

Nr. 2553.

30 heures réveil.

## Marine-Uhren.

## Echappements à ancre.

## Dom.

Natur-Nußbaum mit  
Glanzteilen und goldfarbiger  
Metall-Garnitur;  
facettirtes Glas.

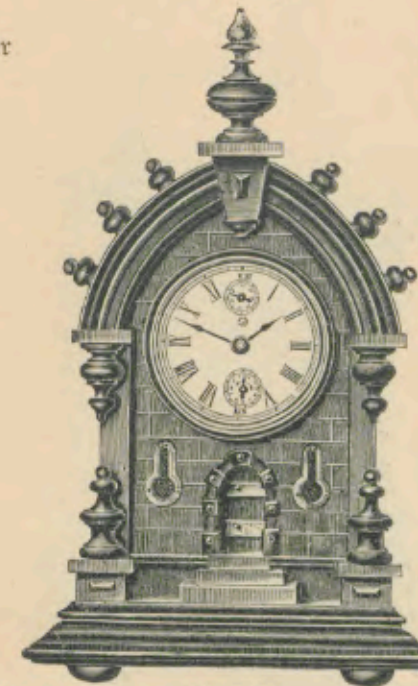

Noyer mat et parties  
polies avec garniture en  
métal couleur d'or;  
glace à biseau.

Höhe 28,5 Centimeter.  
 $\frac{1}{3}$  nat. Größe.

Hauteur 28,5 cm.  
 $\frac{1}{3}$  de la grandeur naturelle.

1 Tag Gehwerk Weder.

Nr. 2547.

30 heures réveil.

## Markus.

Natur-Nußbaum mit  
Glanzteilen und goldfarbiger  
Metall-Garnitur;  
facettirtes Glas.

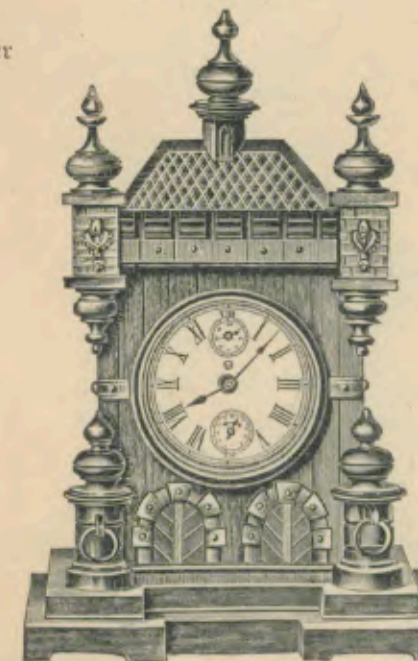

Noyer mat et parties  
polies avec garniture en  
métal couleur d'or;  
glace à biseau.

Höhe 26 Centimeter.  
 $\frac{1}{3}$  nat. Größe.

Hauteur 26 cm.  
 $\frac{1}{3}$  de la grandeur naturelle.

1 Tag Gehwerk Weder.

Nr. 2556.

30 heures réveil.



## Marine-Uhren.

## Echappements à ancre.

## Capitol.

Alt-Eichen mit polirter  
Messing-Garnitur;  
facettirtes Glas.

Vieux chêne avec  
garniture cuivre poli;  
glace à biseau.

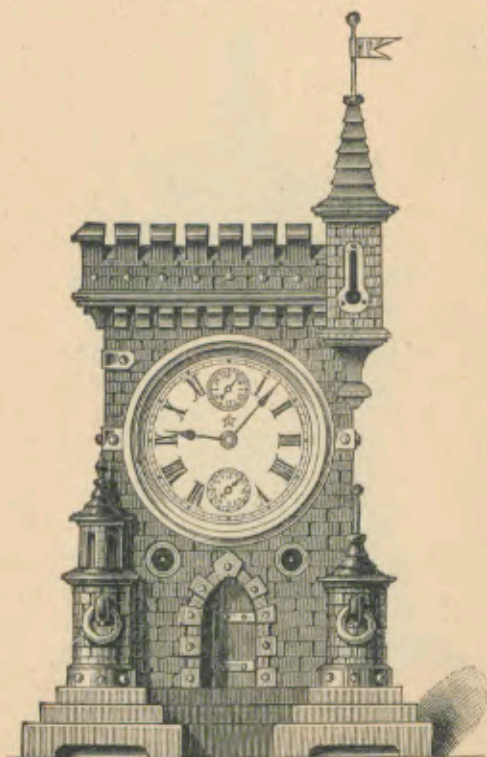

Höhe 28,5 Centimeter.  
 $\frac{1}{3}$  nat. Größe.

Hauteur 28,5 cm.  
 $\frac{1}{3}$  de la grandeur  
naturelle.

1 Tag Gehwert Wecker.

Nr. 1915.

30 heures réveil.

## Gallia.

Natur-Nußbaum  
mit goldfarbiger  
Metall-Garnitur und  
vernickelter Glocke;  
facettirtes Glas.

Noyer mat avec  
garniture en métal  
couleur d'or et cloche  
nickelée;  
glace à biseau.

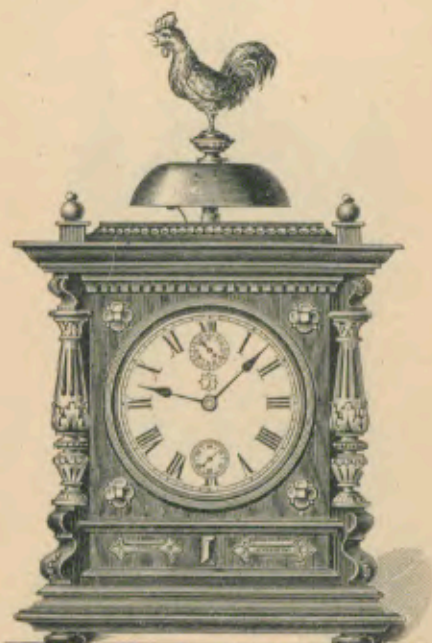

Höhe 26,5 Centimeter.  
 $\frac{1}{3}$  nat. Größe.

Hauteur 26,5 cm.  
 $\frac{1}{3}$  de la grandeur  
naturelle.

1 Tag Gehwert Wecker.

Nr. 2272.

30 heures réveil.

## Marine-Uhren.

## Echappements à ancre.

## Humorist.

Alt-Eichen mit  
vernickelter Garnitur.

Vieux chêne avec  
garniture nickelée.

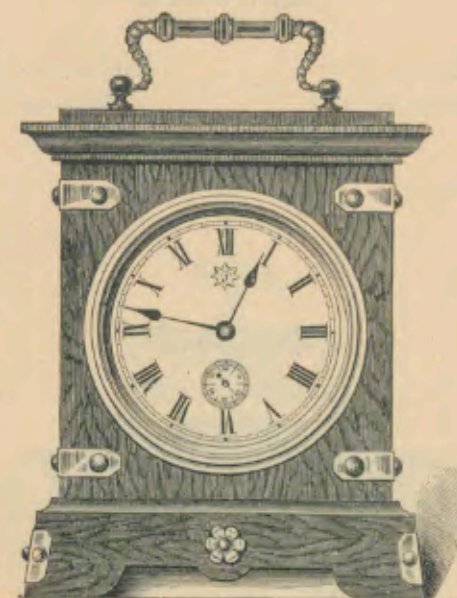

Höhe 23,5 Centimeter.  
 $\frac{1}{3}$  nat. Größe.

Hauteur 23,5 cm.  
 $\frac{1}{3}$  de la grandeur  
naturelle.

1 Tag Gehwert Wecker.

Nr. 1582.

30 heures réveil.

1 Tag Schlagwerk

„ 1583.

30 heures sonnerie.

## Gentil.

Schwarz polirt,  
mit imitierter Marmor-  
Garnitur.

Noir poli avec  
garniture imitation  
marbre.



Höhe 19 Centimeter.  
 $\frac{1}{3}$  nat. Größe.

Hauteur 19 cm.  
 $\frac{1}{3}$  de la grandeur  
naturelle.

1 Tag Gehwert Wecker.

Nr. 2186.

30 heures réveil.

1 Tag Schlagwerk.

„ 2187.

30 heures sonnerie.



Marine-Uhr.

Echappement à ancre.

## Standard.

Natur-Rußbaum  
mit goldfarbiger Metall-Garnitur.

Noyer mat avec garniture  
en métal couleur d'or.

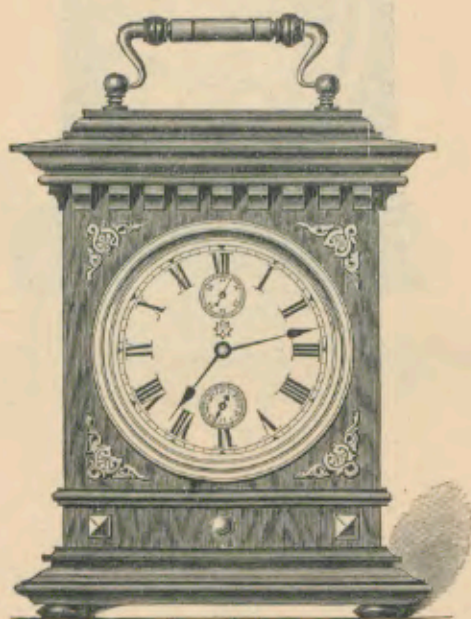

Höhe 22 Centimeter.  
 $\frac{1}{3}$  nat. Größe.

Hauteur 22 cm.  
 $\frac{1}{3}$  de la grandeur naturelle.

1 Tag Gehwerk Becker.

Nr. 2093.

30 heures réveil.

1 Tag Schlagwerk.

„ 2094\*.

30 heures sonnerie.

Die mit \* bezeichnete Nummer wird  
auf Verlangen mit Becker geliefert.

\* sur demande avec réveil.

Marine-Uhr.

Echappement à ancre.

## Aviso.

Alt-Eichen  
mit vernickelter Garnitur.

Vieux chêne avec garniture  
nickelée.

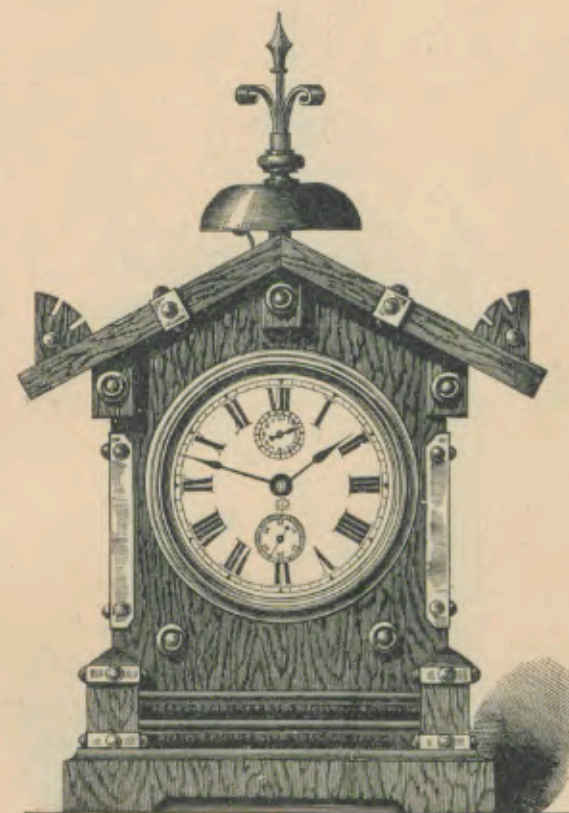

Höhe 32,5 Centimeter.  
 $\frac{1}{3}$  nat. Größe.

Hauteur 32,5 cm.  
 $\frac{1}{3}$  de la grandeur naturelle.

1 Tag Gehwerk Becker.

Nr. 1452.

30 heures réveil.

1 Tag Schlagwerk.

„ 1453\*.

30 heures sonnerie.

Die mit \* bezeichnete Nummer wird  
auf Verlangen mit Becker geliefert.

\* sur demande avec réveil.



Marine-Uhr.

Echappement à ancre.

## Original I.

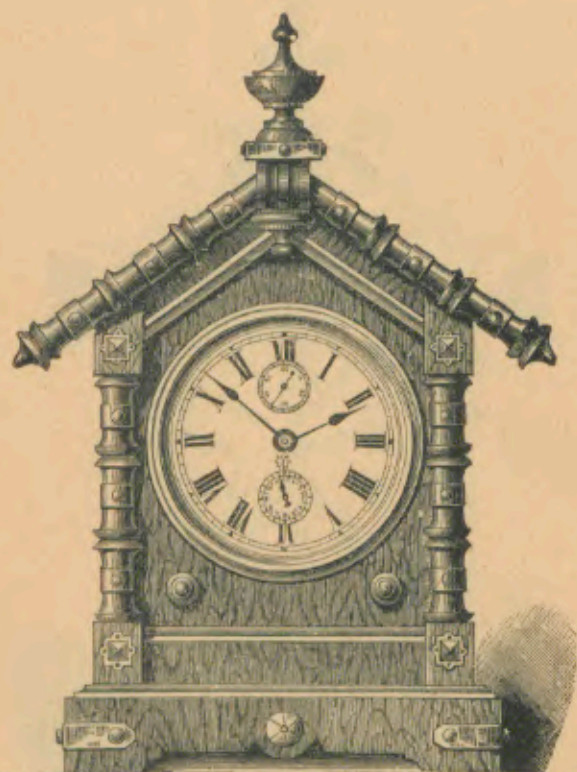
Natur-Rußbaum mit Glanzteilen  
und vernickelter Garnitur.Noyer mat et parties polies avec  
garniture nickelée.Höhe 30,5 Centimeter.  
 $\frac{1}{3}$  nat. Größe.Hauteur 30,5 cm.  
 $\frac{1}{3}$  de la grandeur naturelle.

1 Tag Gehwerk Becker.

Nr. 1455.

30 heures réveil.

1 Tag Schlagwerk.

„ 1456\*.

30 heures sonnerie.

Die mit \* bezeichnete Nummer wird  
auf Verlangen mit Becker geliefert.

\* sur demande avec réveil.

Marine-Uhr.

Echappement à ancre.

## Major.

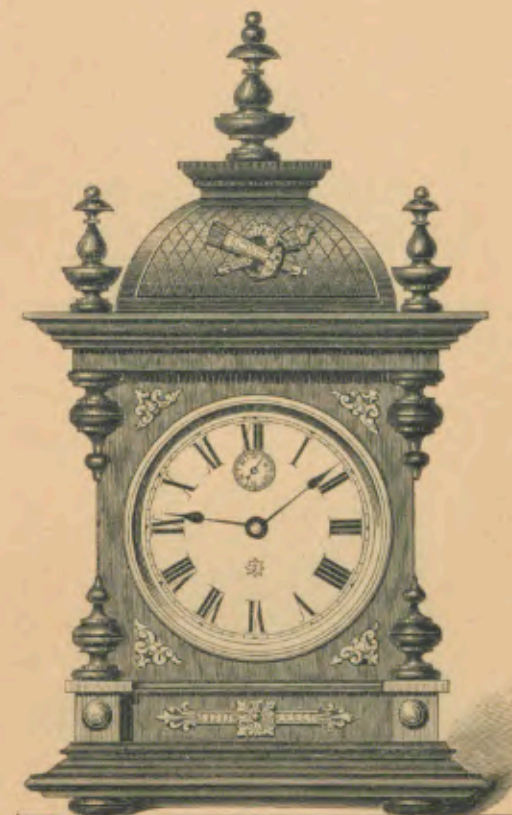
Natur-Rußbaum mit Glanzteilen  
und goldfarbiger Metall-Garnitur.Noyer mat et parties polies avec  
garniture en métal couleur d'or.Höhe 32 Centimeter.  
 $\frac{1}{3}$  nat. Größe.Hauteur 32 cm.  
 $\frac{1}{3}$  de la grandeur naturelle.

1 Tag Gehwerk Becker.

Nr. 2488.

30 heures réveil.

1 Tag Schlagwerk.

„ 2489\*.

30 heures sonnerie.

Die mit \* bezeichnete Nummer wird  
auf Verlangen mit Becker geliefert.

\* sur demande avec réveil.



Marine-Uhr.

Echappement à ancre.

## Afrika.

Natur-Nußbaum mit Glanzteilen  
und goldfarbiger Metall-Garnitur.

Noyer mat et parties polies avec  
garniture en métal couleur d'or.

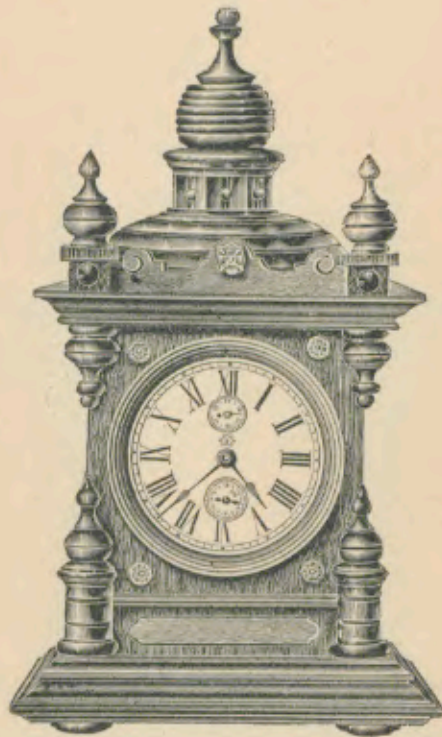

Höhe 32,5 Centimeter.  
<sup>1</sup>/<sub>3</sub> nat. Größe.

Hauteur 32,5 cm.  
<sup>1</sup>/<sub>3</sub> de la grandeur naturelle.

1 Tag Schwert Becker.

Nr. 2541.

30 heures réveil.

1 Tag Schlagwerk.

„ 2542\*.

30 heures sonnerie.

Die mit \* bezeichnete Nummer wird  
auf Verlangen mit Becker geliefert.

\* sur demande avec réveil.

Marine-Uhr.

Echappement à ancre.

## Asia.

Natur-Nußbaum mit Glanzteilen und  
goldfarbiger Metall-Garnitur.

Noyer mat et parties polies avec  
garniture en métal couleur d'or.

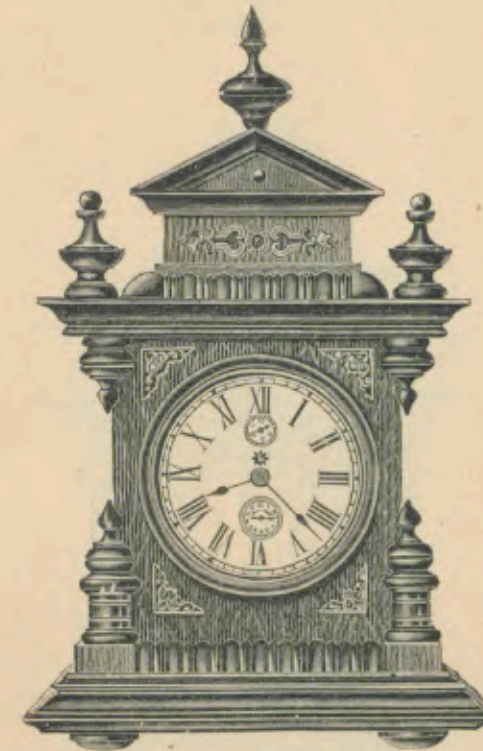

Höhe 32 Centimeter.  
<sup>1</sup>/<sub>3</sub> nat. Größe.

Hauteur 32 cm.  
<sup>1</sup>/<sub>3</sub> de la grandeur naturelle.

1 Tag Schwert Becker.

Nr. 2538.

30 heures réveil.

1 Tag Schlagwerk.

„ 2539\*.

30 heures sonnerie.

Die mit \* bezeichnete Nummer wird  
auf Verlangen mit Becker geliefert.

\* sur demande avec réveil.



Marine-Uhr.

Echappement à ancre.

## Australia.

Natur-Rußbaum mit Glaszeilen  
und goldfarbiger Metall-Garnitur.

Noyer mat et parties polies avec  
garniture en métal couleur d'or.

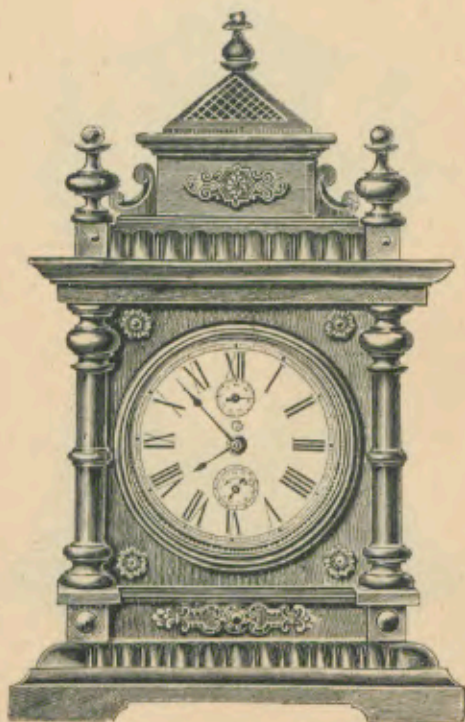

Höhe 31 Centimeter.  
<sup>1</sup>/<sub>3</sub> nat. Größe.

Hauteur 31 cm.  
<sup>1</sup>/<sub>3</sub> de la grandeur naturelle.

1 Tag Schwert Wecker.

Nr. 2544.

30 heures réveil.

1 Tag Schlagwerk.

„ 2545\*.

30 heures sonnerie.

Die mit \* bezeichnete Nummer wird  
auf Verlangen mit Wecker geliefert.

\* sur demande avec réveil.

Marine-Uhr.

Echappement à ancre.

## Belfast.

Natur-Rußbaum  
mit goldfarbiger Metall-Garnitur.

Noyer mat avec garniture  
en métal couleur d'or.



Höhe 35 Centimeter.  
<sup>1</sup>/<sub>3</sub> nat. Größe.

Hauteur 35 cm.  
<sup>1</sup>/<sub>3</sub> de la grandeur naturelle.

1 Tag Schwert Wecker.

Nr. 2314.

30 heures réveil.

1 Tag Schlagwerk.

„ 2315\*.

30 heures sonnerie.

Die mit \* bezeichnete Nummer wird  
auf Verlangen mit Wecker geliefert.

\* sur demande avec réveil.



Marine-Uhr.

Echappement à ancre.

## Mira.

Alt-Eichen  
mit Cuivre poli-Garnitur.

Vieux chêne,  
garniture cuivre poli.

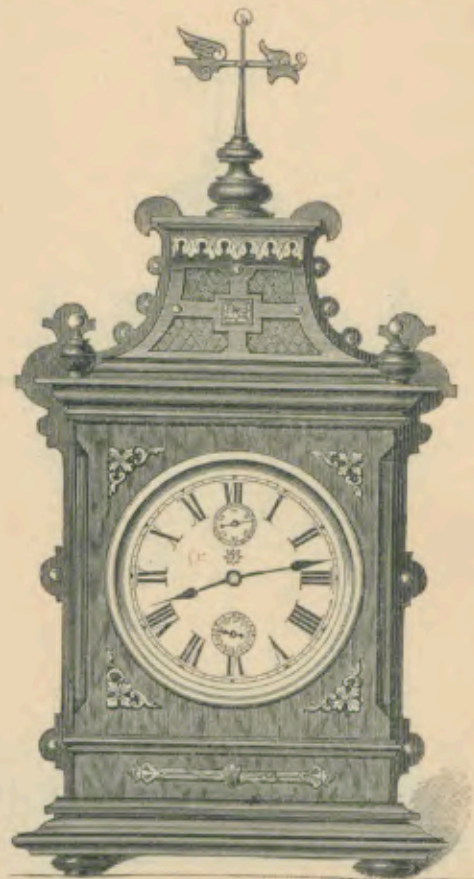

Höhe 36 Centimeter.  
 $\frac{1}{3}$  nat. Größe.

Hauteur 36 cm.  
 $\frac{1}{3}$  de la grandeur naturelle.

1 Tag Gehwerk Becker.

Nr. 1946.

30 heures réveil.

1 Tag Schlagwerk.

„ 1947\*.

30 heures sonnerie.

Die mit \* bezeichnete Nummer wird  
auf Verlangen mit Becker geliefert.

\* sur demande avec réveil.

Marine-Uhr.

Echappement à ancre.

## Fluela II.

Alt-Eichen  
mit goldfarbiger Metall-Garnitur.

Vieux chêne avec garniture  
en métal couleur d'or.



Höhe 30 Centimeter.  
 $\frac{1}{3}$  nat. Größe.

Hauteur 30 cm.  
 $\frac{1}{3}$  de la grandeur naturelle.

1 Tag Gehwerk Becker.

Nr. 2204.

30 heures réveil.

1 Tag Schlagwerk.

„ 2205\*.

30 heures sonnerie.

Die mit \* bezeichnete Nummer wird  
auf Verlangen mit Becker geliefert.

\* sur demande avec réveil.



Marine-Uhr.

Echappement à ancre.

## Shanghai.

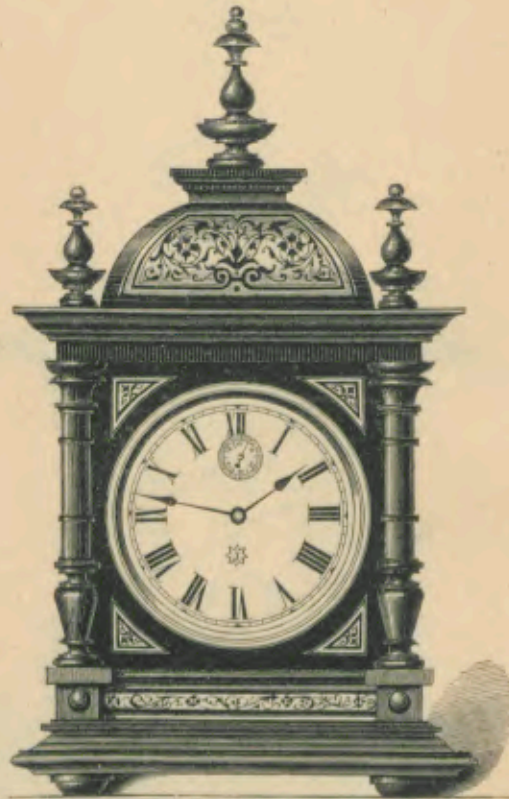
Schwarz matt mit Glanzteilen und  
Gold-Intarsien Imitation.Noir mat et parties polies avec  
imitation marqueterie dorée.Höhe 32 Centimeter.  
1/3 nat. Größe.Hauteur 32 cm.  
1/3 de la grandeur naturelle.

1 Tag Gehwerk Weder

Nr. 2476.

30 heures réveil

1 Tag Schlagwerk.

, 2477.\*

30 heures sonnerie.

Die mit \* bezeichnete Nummer wird  
auf Verlangen mit Weder geliefert.

\* sur demande avec réveil.

Marine-Uhr.

Echappement à ancre.

## Rococo.

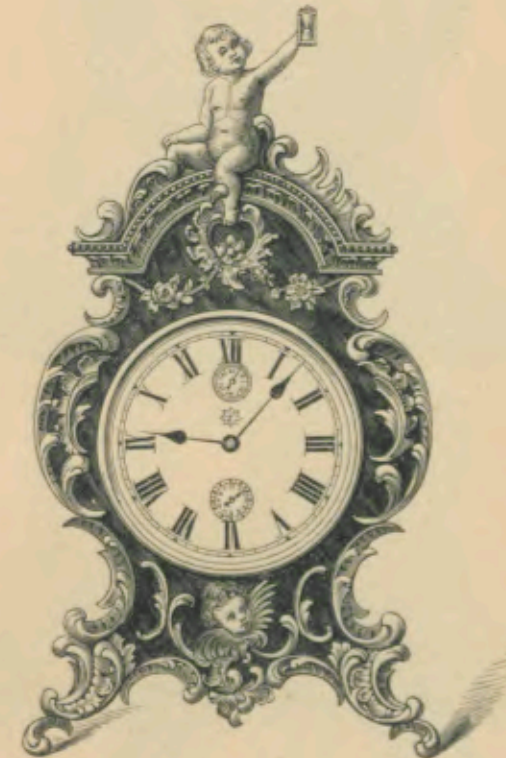
Patsjander polirt  
mit Goldguß-Garnitur.Palissandre poli  
avec garniture en fonte dorée.Höhe 29 Centimeter.  
1/3 nat. Größe.Hauteur 29 cm.  
1/3 de la grandeur naturelle.

1 Tag Gehwerk Weder.

Nr. 2323.

30 heures réveil.

1 Tag Schlagwerk.

„ 2324.

30 heures sonnerie.



Marine-Uhren.

Echappements à ancre.

## Brillant.

Schwarz polirt oder  
Alt-Eichen mit  
Nickel-Gehäuse und  
vernickelter Garnitur.

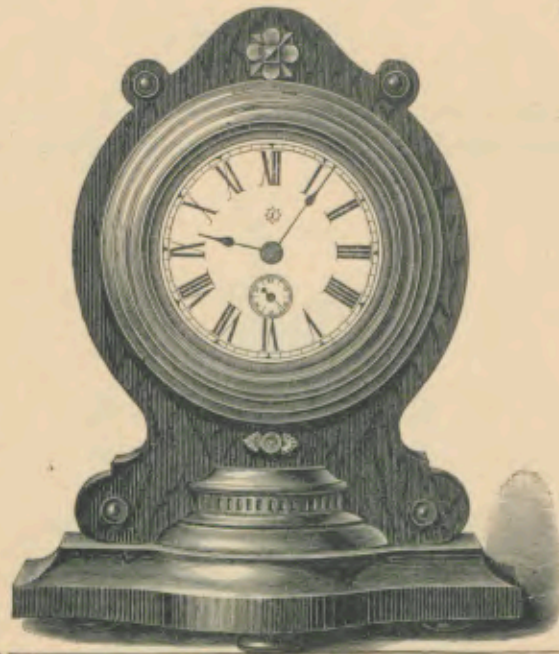

Noir poli ou vieux  
chêne avec boîte  
et garniture  
nickelées.

Höhe 24,5 Centimeter.  
 $\frac{1}{3}$  nat. Größe.

Hauteur 24,5 cm.  
 $\frac{1}{3}$  de la grandeur  
naturelle.

1 Tag Gehwerk.

Nr. 2671 $\frac{1}{2}$ .

30 heures simple.

## Brillant.

Schwarz polirt  
oder Alt-Eichen  
mit vernickelter  
Garnitur.

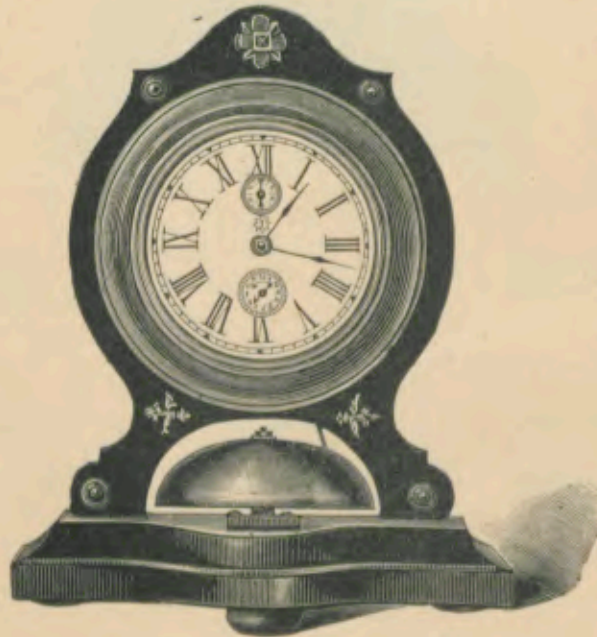

Noir poli ou  
vieux chêne avec  
boîte et garniture  
nickelées.

Höhe 24,5 Centimetr.  
 $\frac{1}{3}$  nat. Größe.

Hauteur 24,5 cm.  
 $\frac{1}{3}$  de la grandeur  
naturelle.

1 Tag Gehwerk Weder  
mit 9 Centimeter vernickelter Glocke.

Nr. 2672.

30 heures réveil  
avec cloche nickelée de 9 cm diamètre.

Marine-Uhr.

Echappement à ancre.

## Parade.

Schwarz polirt mit Nickelgehäuse  
und vernickelter Garnitur.

Noir poli avec boîte et  
garniture nickelées.



Höhe 32 Centimeter.  
 $\frac{1}{3}$  nat. Größe.

Hauteur 32 cm.  
 $\frac{1}{3}$  de la grandeur naturelle.

1 Tag Gehwerk Weder  
mit 9 Centimeter vernickelter Glocke.

Nr. 2673.

30 heures réveil  
avec cloche nickelée de 9 cm diamètre.



Marine-Uhren.

Echappements à ancre.

## Champion.

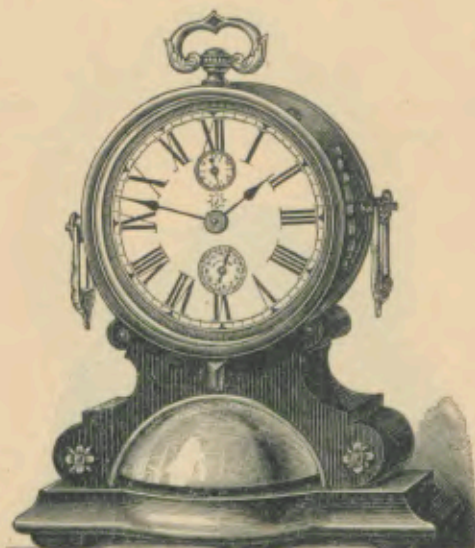
Schwarz polirt mit  
vernickelter Garnitur.Noir poli avec  
garniture nickelée.Höhe 20,5 Centimeter.  
<sup>1</sup>/<sub>3</sub> nat. Größe.Hauteur 20,5 cm.  
<sup>1</sup>/<sub>3</sub> de la grandeur  
naturelle.1 Tag Gehwerk Wecker  
mit 9 Centimeter vernickelter Glocke.

Nr. 2727.

30 heures réveil  
avec cloche nickelée de 9 cm diamètre.

## Famos.

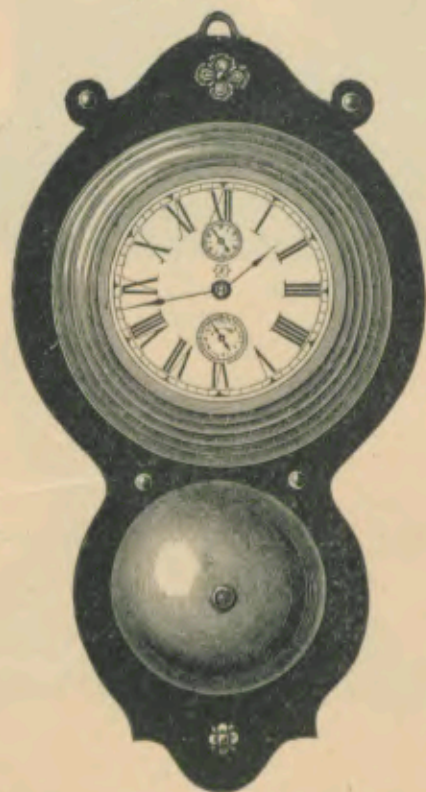
Schwarz polirt oder Alt-  
Eichen, mit Nickel-Gehäuse  
und vernickelter Garnitur.Noir poli ou vieux  
chêne avec boîte et  
garniture nickelées.Länge 30,5 Centimeter.  
<sup>1</sup>/<sub>3</sub> nat. Größe.Longueur 30,5 cm.  
<sup>1</sup>/<sub>3</sub> de la grandeur naturelle.1 Tag Gehwerk Wecker  
mit 9 Centimeter vernickelter Glocke.

Nr. 2671.

30 heures réveil  
avec cloche nickelée de 9 cm diamètre.

Automaten.

Automates.





Pendel-Uhr.

Echappement à balancier.

## Arena.

Alt-Eichen mit vernickelter Garnitur.  
Emailzifferblatt.

Der Pendel ist durch das sich schaukelnde  
Figuren-Paar ersetzt.

Vieux chêne avec garniture  
nickelée. Cadran en émail.

Le balancier est remplacé par la paire  
de figures se balançant.



Höhe 36 Centimeter.  
 $\frac{1}{2}$  nat. Größe.

Hauteur 36 cm.  
 $\frac{1}{2}$  de la grandeur naturelle.

1 Tag Gehwerk.

Nr. 1627.

30 heures simple.



Marine-Uhr.

Echappement à ancre.

Orgler.

Joueur d'orgue.

Uhrgehäuse Nußbaum matt mit  
Glanztheilen und Metall-Garnitur;  
Holz-Zifferblatt mit Beinzahlen;  
Papier-maché-Figuren.

Cabinet en noyer mat avec parties  
polies et garniture en métal;  
cadran en bois avec chiffres en os.  
Figures en papier mâché.

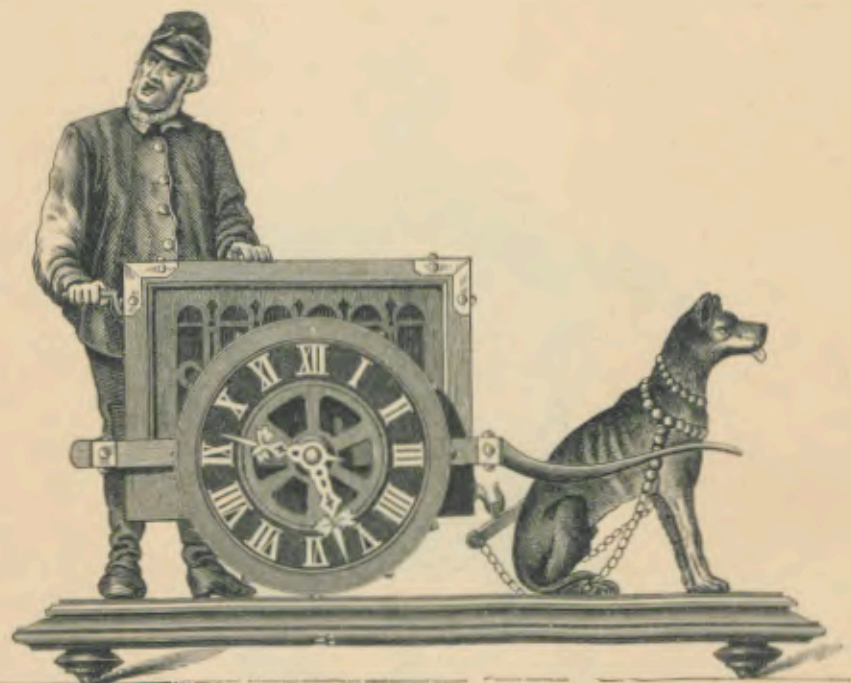

Höhe 28 Centimeter.  
 $\frac{1}{3}$  nat. Größe.

Hauteur 28 cm.  
 $\frac{1}{3}$  de la grandeur naturelle.

1 Tag Gehwerk mit stündlicher Musik  
(1 Air). Nr. 2149.

30 heures avec sonnerie-musique  
jouant chaque heure (1 air.)

Die Figur macht dabei die Bewegung  
des Drehorglers.

La figure fait en même temps  
le mouvement du joueur en tournant  
la manivelle.

Sollen Musikwerk und Orgler-Mechanismus außerhalb der Stunden Schlag-Zeit funktionieren, so drehe man den aus der Plattform des Gehäuses hervorragenden Metallknopf von rechts nach links und wird dadurch der Mechanismus ausgelöst. Umgekehrt wird er durch Drehen des Metallknopfes von links nach rechts zur regulären Function zurückgebracht.

Si la pièce à musique doit jouer et le mécanisme fonctionner en dehors du temps régulier (chaque heure) il faut tourner le bouton en métal sortant de la plateforme du cabinet de droite à gauche, ce qui dégage le mécanisme. En tournant le bouton dans le sens inverse de gauche à droite il reprendra son fonctionnement régulier.

Pendel-Uhr.

Echappement à balancier.

Geiger.

Joueur de violon.

Alt-Eichen  
mit Cuivre poli-Garnitur.

Vieux chêne  
avec garniture en cuivre poli.



Sollen Musikwerk und Geiger-Mechanismus außerhalb der Stunden Schlag-Zeit funktionieren, so drehe man den aus der Plattform des Gehäuses hervorragenden Metallknopf von rechts nach links und wird dadurch der Mechanismus ausgelöst. Umgekehrt wird er durch Drehen des Metallknopfes von links nach rechts zur regulären Function zurückgebracht.

Si la pièce à musique et le mécanisme du violoniste doivent fonctionner en dehors du temps régulier (chaque heure) il faut tourner le bouton en métal sortant de la plateforme du cabinet de droite à gauche, pour dégager le mécanisme. Il faut au contraire tourner le bouton dans le sens inverse pour faire reprendre au mécanisme son fonctionnement régulier.

Höhe 47 Centimeter.  
 $\frac{1}{3}$  nat. Größe.

Hauteur 47 cm.  
 $\frac{1}{3}$  de la grandeur naturelle.

1 Tag Gehwerk mit stündlicher Musik  
(1 Air). Nr. 2150.

30 heures avec sonnerie-musique  
jouant chaque heure (1 air.)

Bei den Klängen der Musik macht die  
Geiger-Figur die lebhaftesten Bewegungen  
des Violinspielens.

La figure du violoniste  
fait au son de la musique des  
mouvements très animés.



Pendel-

Standuhren.

---

Pendules

(à poser.)





Pendel-Uhren.

Echappements à balancier.

## Mulum.

Imitirt Palysander oder  
Mahagoni, polirt mit  
Phantasia-Goldleisten.

Imitation palissandre ou  
acajou poli avec baguettes  
fantaisie dorées.

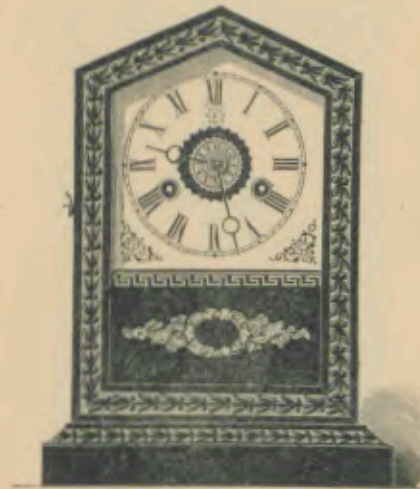

Höhe 26 Centimeter.  
<sup>1</sup>/<sub>4</sub> nat. Größe.

Hauteur 26 cm.  
<sup>1</sup>/<sub>4</sub> de la grandeur naturelle.

1 Tag Schwert.  
1 Tag Schwert Wecker.

Nr. 2756.  
" 2757.

30 heures simple.  
30 heures réveil.

## Klein Rosea.

Imitirt Rosenholz mit schwarz,  
polirt.

Imitation bois de rosier  
avec noir poli.

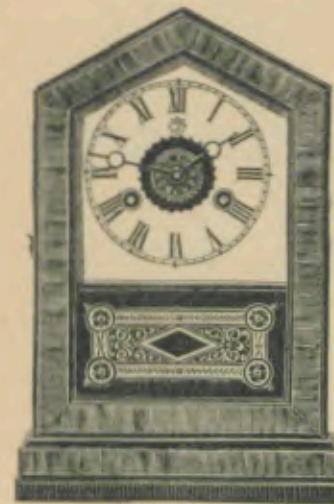

Höhe 25,5 Centimeter.  
<sup>1</sup>/<sub>4</sub> nat. Größe.

Hauteur 25,5 cm.  
<sup>1</sup>/<sub>4</sub> de la grandeur naturelle.

1 Tag Schwert.  
1 Tag Schwert Wecker.

Nr. 2379.  
" 2380.

30 heures simple.  
30 heures réveil.



Pendel-Uhren.

Echappements à balancier.

## Cottage III.

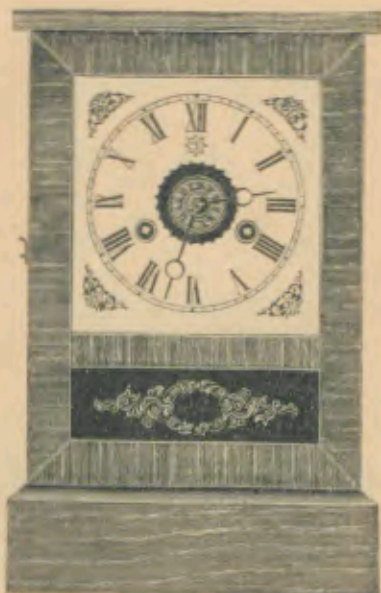
Imitirt Nußbaum oder  
Mahagoni, lackirt.Imitation noyer  
ou acajou, verni.Höhe 28 Centimeter.  
1/4 nat. GrößeHauteur 28 cm.  
1/4 de la grandeur naturelle.

1 Tag Schwert.

Nr. 252.

30 heures simple.

1 Tag Schwert Wecker.

„ 253.

30 heures réveil.

## Palys. Cottage.

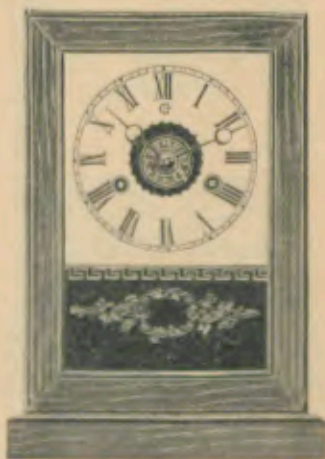
Imitirt Palysander, polirt  
mit Goldleisten.Imitation palissandre  
poli avec baguettes dorées.Höhe 23,5 Centimeter.  
1/4 nat. Größe.Hauteur 23,5 cm.  
1/4 de la grandeur naturelle.

1 Tag Schwert.

Nr. 279.

30 heures simple.

1 Tag Schwert Wecker.

„ 280.

30 heures réveil.

Pendel-Uhren.

Echappements à balancier.

## Prelly.

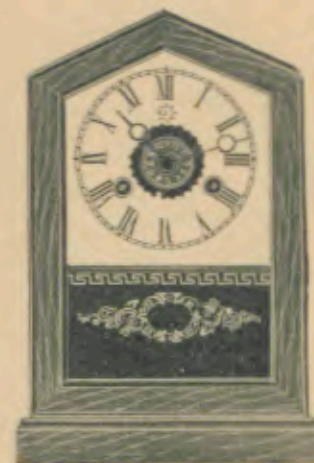
Imitirt Palysander, polirt mit  
Goldleisten.Imitation palissandre poli  
avec baguettes dorées.Höhe 24 Centimeter.  
1/4 nat. Größe.Hauteur 24 cm.  
1/4 de la grandeur naturelle.

1 Tag Schwert.

Nr. 322.

30 heures simple.

1 Tag Schwert Wecker.

„ 323.

30 heures réveil.

## Uniform.

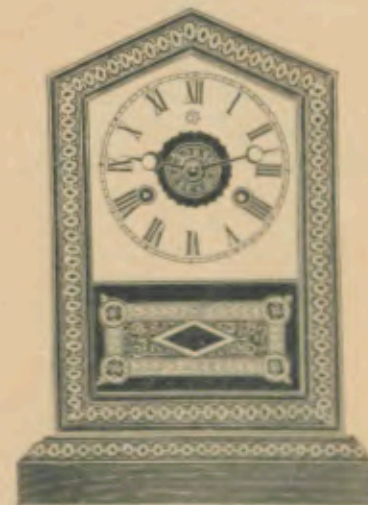
Schwarz polirt  
mit Phantasie-Goldleisten.Noir poli avec baguettes  
fantaisie dorées.Höhe 25 Centimeter.  
1/4 nat. Größe.Hauteur 25 cm.  
1/4 de la grandeur naturelle.

1 Tag Schwert.

Nr. 2384.

30 heures simple.

1 Tag Schwert Wecker.

„ 2385.

30 heures réveil.



## Pendel-Uhren.

## Echappements à balancier.

## Spring.

Schwarz polirt  
mit Phantasie-Goldleisten.

Noir poli avec baguettes  
fantaisie dorées.

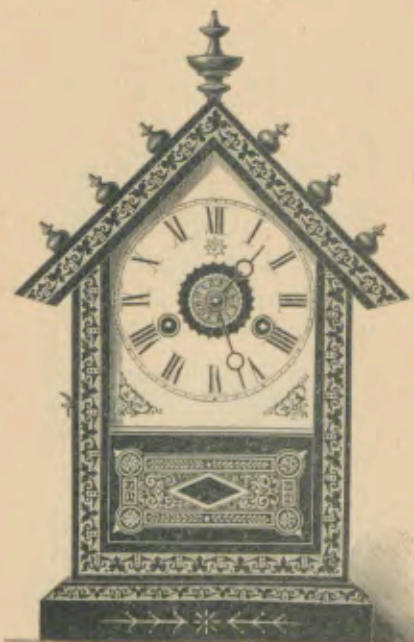

Höhe 34 Centimeter.  
<sup>1</sup>/<sub>4</sub> nat. Größe.

Hauteur 34 cm.  
<sup>1</sup>/<sub>4</sub> de la grandeur naturelle.

1 Tag Gehwerk.

Nr. 2715.

30 heures simple.

1 Tag Gehwerk Wecker.

„ 2716.

30 heures réveil.

## Social.

Natur-Rußbaum  
mit dunkelbraun polirten  
Partien.

Noyer mat  
et parties polies  
brun foncées.



Höhe 29 Centimeter.  
<sup>1</sup>/<sub>4</sub> nat. Größe.

Hauteur 29 cm.  
<sup>1</sup>/<sub>4</sub> de la grandeur naturelle.

1 Tag Gehwerk.

Nr. 2651.

30 heures simple.

1 Tag Gehwerk Wecker.

„ 2652.

30 heures réveil.

## Pendel-Uhren.

## Echappements à balancier.

## Tit Bit.

Natur-Rußbaum mit dunkel-  
braun polirten Partien.

Noyer mat et parties  
polies brun foncées.

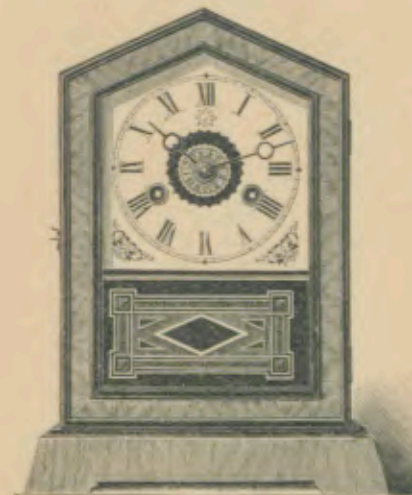

Höhe 25,5 Centimeter.  
<sup>1</sup>/<sub>4</sub> nat. Größe.

Hauteur 25,5 cm.  
<sup>1</sup>/<sub>4</sub> de la grandeur naturelle.

1 Tag Gehwerk.

Nr. 2647.

30 heures simple.

1 Tag Gehwerk Wecker.

„ 2648.

30 heures réveil.

## Madge.

Natur-Rußbaum  
mit dunkelbraun polirten  
Partien.

Noyer mat  
et parties polies  
brun foncées.

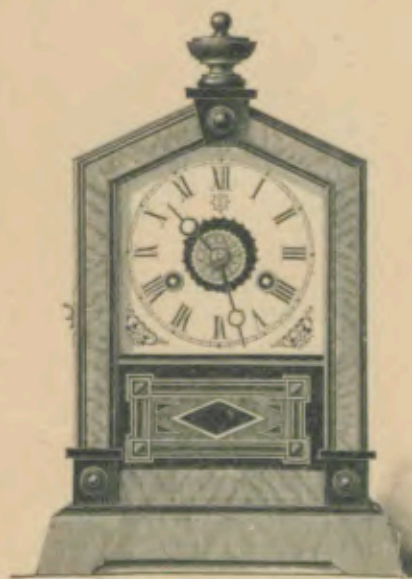

Höhe 29 Centimeter.  
<sup>1</sup>/<sub>4</sub> nat. Größe.

Hauteur 29 cm.  
<sup>1</sup>/<sub>4</sub> de la grandeur naturelle.

1 Tag Gehwerk.

Nr. 2649.

30 heures simple.

1 Tag Gehwerk Wecker.

„ 2650.

30 heures réveil.



## Pendel-Uhren.

## Echappements à balancier.

## Ada.

Natur-Rußbaum mit dunkel-  
braun polirten Partien.

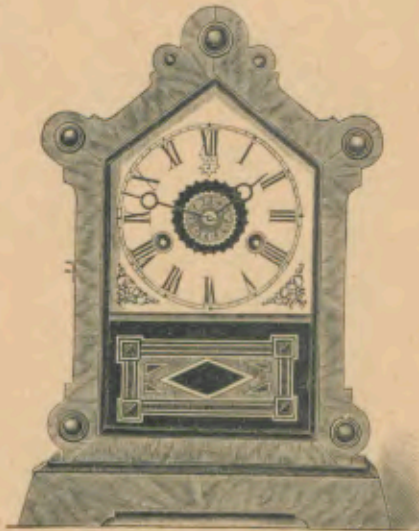

Noyer mat et parties  
polies brun foncées.

Höhe 28 Centimeter.  
 $\frac{1}{4}$  nat. Größe.

Hauteur 28 cm.  
 $\frac{1}{4}$  de la grandeur naturelle.

1 Tag Gehwert.

Nr. 2655.

30 heures simple.

1 Tag Gehwert Wecker.

„ 2656.

30 heures réveil.

## Jasmine.

Rußbaum polirt,  
mit Schnitzerei.

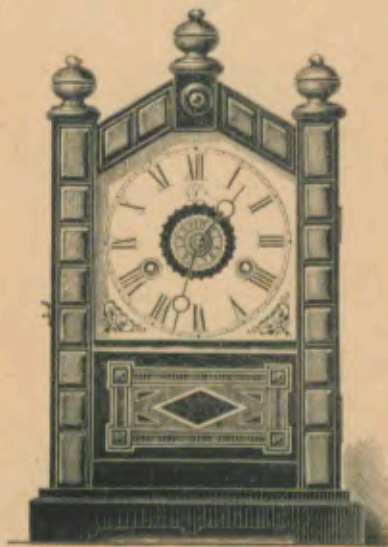

Noyer poli  
avec sculpture.

Höhe 27 Centimeter.  
 $\frac{1}{4}$  nat. Größe.

Hauteur 27 cm.  
 $\frac{1}{4}$  de la grandeur naturelle.

1 Tag Gehwert.

Nr. 2653.

30 heures simple.

1 Tag Gehwert Wecker.

„ 2654.

30 heures réveil.

## Pendel-Uhren.

## Echappements à balancier.

## Peter.

Natur-Rußbaum  
mit dunkelbraun polirten  
Partien.

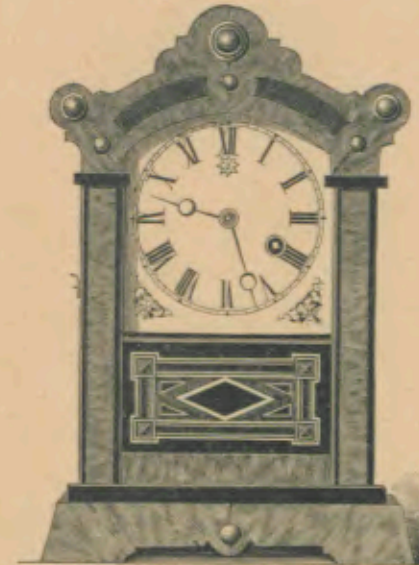

Noyer mat  
et parties polies  
brun foncées.

Höhe 28 Centimeter.  
 $\frac{1}{4}$  nat. Größe.

Hauteur 28 cm.  
 $\frac{1}{4}$  de la grandeur naturelle.

1 Tag Gehwert.

Nr. 2743.

30 heures simple.

1 Tag Gehwert Wecker.

„ 2744.

30 heures réveil.

## Amico.

Natur-Rußbaum  
mit dunkelbraun polirten  
Partien.

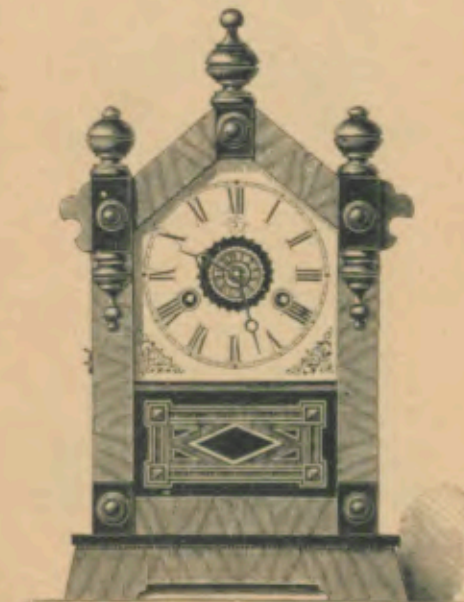

Noyer mat et parties  
polies brun foncées.

Höhe 30,5 Centimeter.  
 $\frac{1}{4}$  nat. Größe.

Hauteur 30,5 cm.  
 $\frac{1}{4}$  de la grandeur  
naturelle.

1 Tag Gehwert.

Nr. 2759.

30 heures simple.

1 Tag Gehwert Wecker.

„ 2760. [ ]

30 heures réveil.



## Pendel-Uhren.

## Echappements à balancier.

## Caro.

Natur-Rußbaum  
mit dunkelbraun polirten  
Partien.

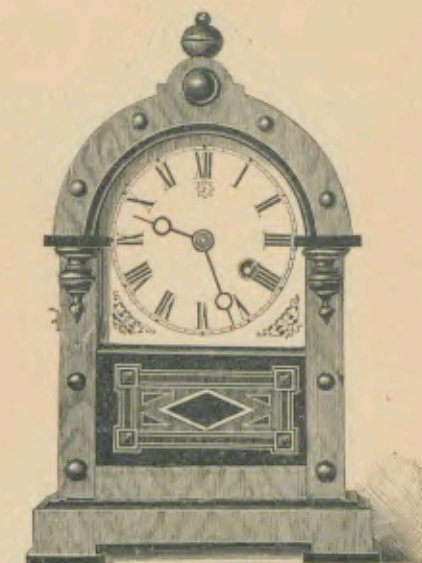

Noyer mat et parties  
polies brun foncées.

Höhe 28 Centimeter.  
 $\frac{1}{4}$  nat. Größe.

Hauteur 28 cm.  
 $\frac{1}{4}$  de la grandeur  
naturelle.

1 Tag Gehwerk.

Nr. 2754.

30 heures simple.

1 Tag Gehwerk Wecker.

„ 2755.

30 heures réveil.

## Ducky.

Natur-Rußbaum  
mit dunkelbraun polirten  
Partien.

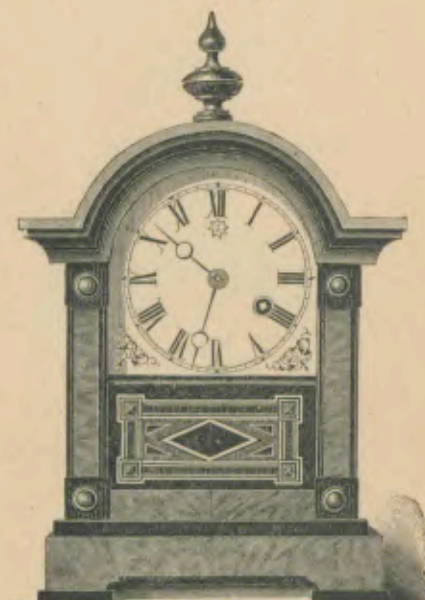

Noyer mat  
et parties polies  
brun foncées.

Höhe 32 Centimeter.  
 $\frac{1}{4}$  nat. Größe.

Hauteur 32 cm.  
 $\frac{1}{4}$  de la grandeur naturelle.

1 Tag Gehwerk.

Nr. 2741.

30 heures simple.

1 Tag Gehwerk Wecker.

„ 2742.

30 heures réveil.

## Pendel-Uhren.

## Echappements à balancier.

## Excelsior.

Imitirt Palisander, polirt  
mit Goldleisten.



Imitation palissandre poli  
avec baguettes dorées.

Höhe 30 Centimeter.  
 $\frac{1}{4}$  nat. Größe.

Hauteur 30 cm.  
 $\frac{1}{4}$  de la grandeur naturelle.

1 Tag Gehwerk.

Nr. 436.

30 heures simple.

1 Tag Gehwerk Wecker.

„ 437.

30 heures réveil.

1 Tag Schlagwerk.

„ 683\*.

30 heures sonnerie.

## Anna.

Schwarz polirt mit  
Phantasie-Goldleisten.

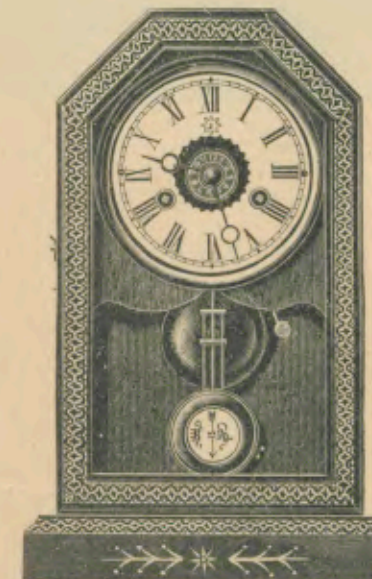

Noir poli avec baguettes  
fantaisie dorées.

Höhe 29,5 Centimeter.  
 $\frac{1}{4}$  nat. Größe.

Hauteur 29,5 cm.  
 $\frac{1}{4}$  de la grandeur naturelle.

1 Tag Gehwerk.

Nr. 2376.

30 heures simple.

1 Tag Gehwerk Wecker.

„ 2377.

30 heures réveil.

1 Tag Schlagwerk.

„ 2378\*.

30 heures sonnerie.

Die mit \* bezeichneten Nummern werden  
auf Verlangen mit Wecker geliefert.

\* sur demande avec réveil.



Pendel-Uhr.

Echappement à balancier.

## Bauer.

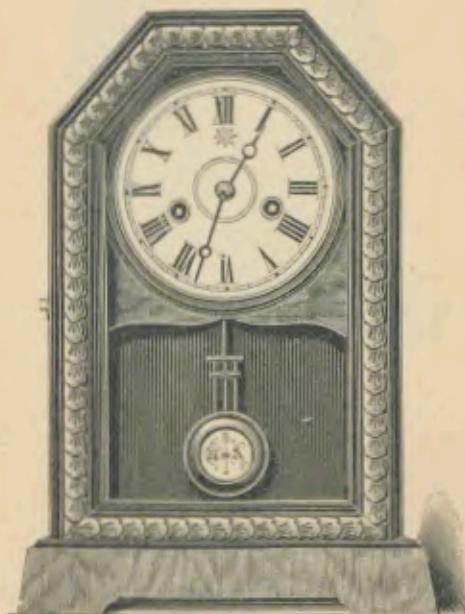
Natur-Nußbaum mit Glanzteilen  
und Phantasie-Goldleisten.Noyer mat et parties polies avec  
baguettes fantaisie dorées.Höhe 32 Centimeter.  
<sup>1</sup>/<sub>4</sub> nat. Größe.Hauteur 32 cm.  
<sup>1</sup>/<sub>4</sub> de la grandeur naturelle.

1 Tag Gehwerk.	Nr. 2745.	30 heures simple.
1 Tag Gehwerk Wecker.	„ 2746.	30 heures réveil.
1 Tag Schlagwerk.	„ 2747.*	30 heures sonnerie.

Die mit \* bezeichnete Nummer wird  
auf Verlangen mit Wecker geliefert.

\* sur demande avec réveil.

Pendel-Uhr.

Echappement à balancier.

## Crisis.

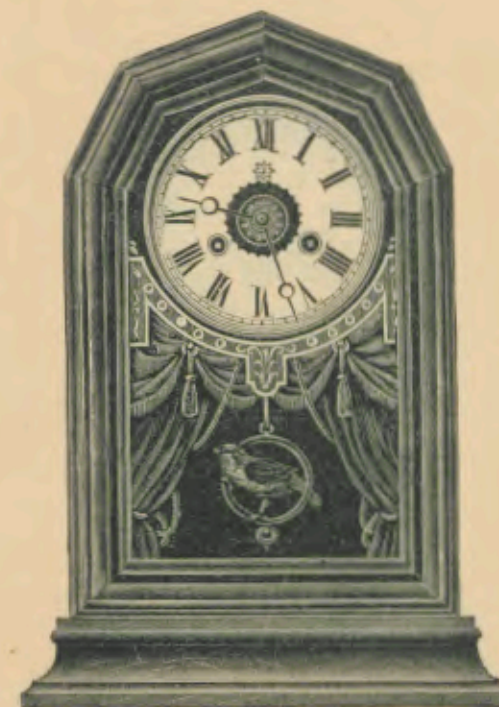
Imitiert Palisander polirt,  
mit Goldleisten.Imitation palissandre poli  
avec baguettes dorées.Höhe 37,5 Centimeter.  
<sup>1</sup>/<sub>4</sub> nat. Größe.Hauteur 37,5 cm.  
<sup>1</sup>/<sub>4</sub> de la grandeur naturelle.

1 Tag Gehwerk.	Nr. 860.	30 heures simple.
1 Tag Gehwerk Wecker.	„ 861.	30 heures réveil.
1 Tag Schlagwerk.	„ 862*.	30 heures sonnerie.

Die mit \* bezeichnete Nummer wird  
auf Verlangen mit Wecker geliefert.

\* sur demande avec réveil.



Pendel-Uhr.

Echappement à balancier.

## Popular.

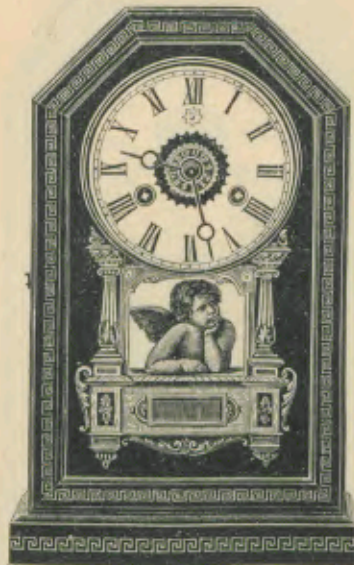
Schwarz polirt  
mit verzierten Goldleisten.Noir poli avec baguettes  
dorées ornementées.Höhe 30 Centimeter.  
<sup>1</sup>/<sub>4</sub> nat. Größe.Hauteur 30 cm.  
<sup>1</sup>/<sub>4</sub> de la grandeur naturelle.

1 Tag Gehwerk.	Nr. 830.	30 heures simple.
1 Tag Gehwerk Weder.	„ 831.	30 heures réveil.
1 Tag Schlagwerk.	„ 832*.	30 heures sonnerie.

Die mit \* bezeichnete Nummer wird  
auf Verlangen mit Weder geliefert.

\* sur demande avec réveil.

Pendel-Uhr.

Echappement à balancier.

## Fein.

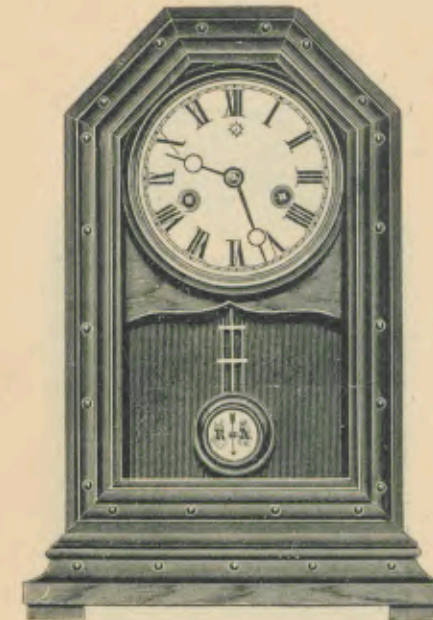
Natur-Nußbaum mit Goldleisten  
und goldfarbiger Metall-Garnitur.Noyer mat, baguettes dorées avec  
garniture en métal couleur d'or.Höhe 31,5 Centimeter.  
<sup>1</sup>/<sub>4</sub> nat. Größe.Hauteur 31,5 cm.  
<sup>1</sup>/<sub>4</sub> de la grandeur naturelle.

1 Tag Gehwerk.	Nr. 1844.	30 heures simple.
1 Tag Gehwerk Weder.	„ 1845.	30 heures réveil.
1 Tag Schlagwerk.	„ 1846*.	30 heures sonnerie.

Die mit \* bezeichnete Nummer wird  
auf Verlangen mit Weder geliefert.

\* sur demande avec réveil.



Pendel-Uhr.

Echappement à balancier.

## Field.

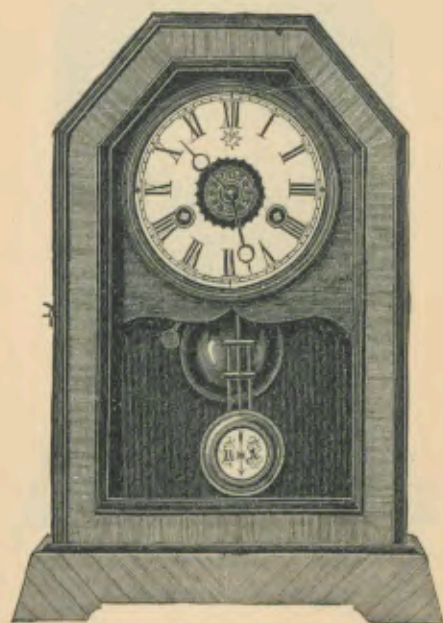
Natur-Nußbaum mit dunkelbraun  
polirten Partien.Noyer mat et parties polies  
brun foncées.Höhe 32 Centimeter.  
<sup>1</sup>/<sub>4</sub> nat. Größe.Hauteur 32 cm.  
<sup>1</sup>/<sub>4</sub> de la grandeur naturelle.

1 Tag Gehwerk.

Nr. 2728.

30 heures simple.

1 Tag Gehwerk Wecker.

„ 2729.

30 heures réveil.

1 Tag Schlagwerk.

„ 2730\*.

30 heures sonnerie.

Die mit \* bezeichnete Nummer wird  
auf Verlangen mit Wecker geliefert.

\* sur demande avec réveil.

Pendel-Uhr.

Echappement à balancier.

## Sport.

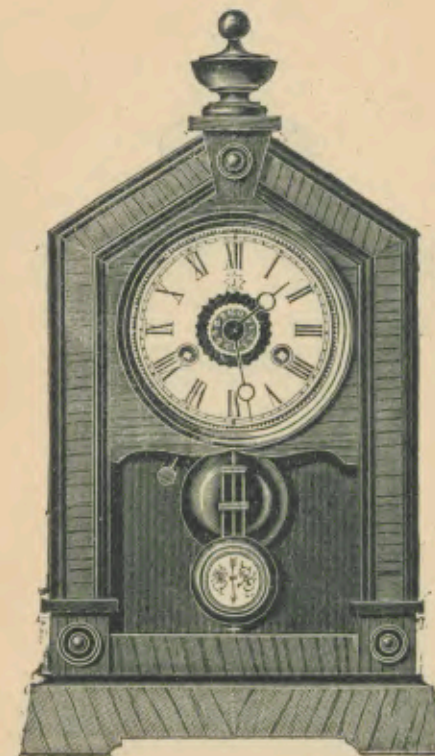
Natur-Nußbaum mit dunkelbraun  
polirten Partien.Noyer mat et parties polies  
brun foncées.Höhe 38,5 Centimeter.  
<sup>1</sup>/<sub>4</sub> nat. Größe.Hauteur 38,5 cm.  
<sup>1</sup>/<sub>4</sub> de la grandeur naturelle.

1 Tag Gehwerk.

Nr. 2761.

30 heures simple.

1 Tag Gehwerk Wecker.

„ 2762.

30 heures réveil.

1 Tag Schlagwerk.

„ 2763\*.

30 heures sonnerie.

Die mit \* bezeichnete Nummer wird  
auf Verlangen mit Wecker geliefert.

\* sur demande avec réveil.



Pendel-Uhr.

Echappement à balancier.

## Lotus.

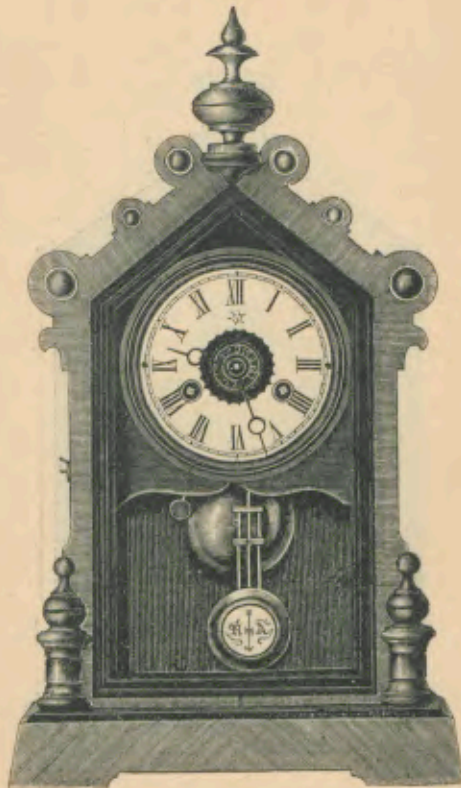
Natur-Nußbaum mit dunkelbraun  
polirten Partien.Noyer mat et parties polies  
brun foncées.Höhe 42 Centimeter.  
<sup>1</sup>/<sub>4</sub> nat. Größe.Hauteur 42 cm.  
<sup>1</sup>/<sub>4</sub> de la grandeur naturelle.

1 Tag Gehwerk.	Nr. 2685.	30 heures simple.
1 Tag Gehwerk Wecker.	„ 2686.	30 heures réveil.
1 Tag Schlagwerk.	„ 2687*.	30 heures sonnerie.

Die mit \* bezeichnete Nummer wird  
auf Verlangen mit Wecker geliefert.

\* sur demande avec réveil.

Pendel-Uhr.

Echappement à balancier.

## Ascot.

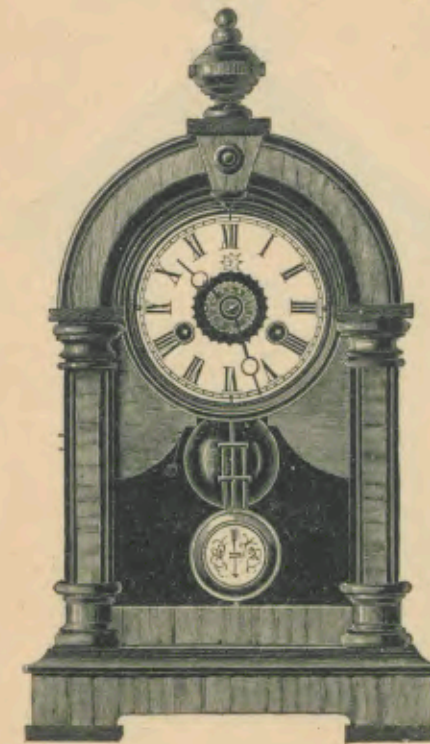
Natur-Nußbaum mit dunkelbraun  
polirten Partien.Noyer mat et parties polies,  
brun foncées.Höhe 39 Centimeter.  
<sup>1</sup>/<sub>4</sub> nat. Größe.Hauteur 39 cm.  
<sup>1</sup>/<sub>4</sub> de la grandeur naturelle.

1 Tag Gehwerk.	Nr. 2737.	30 heures simple.
1 Tag Gehwerk Wecker.	„ 2738.	30 heures réveil.
1 Tag Schlagwerk.	„ 2739*.	30 heures sonnerie.

Die mit \* bezeichnete Nummer wird  
auf Verlangen mit Wecker geliefert.

\* sur demande avec réveil.



Pendel-Uhr.

Echappement à balancier.

## Bonifa.

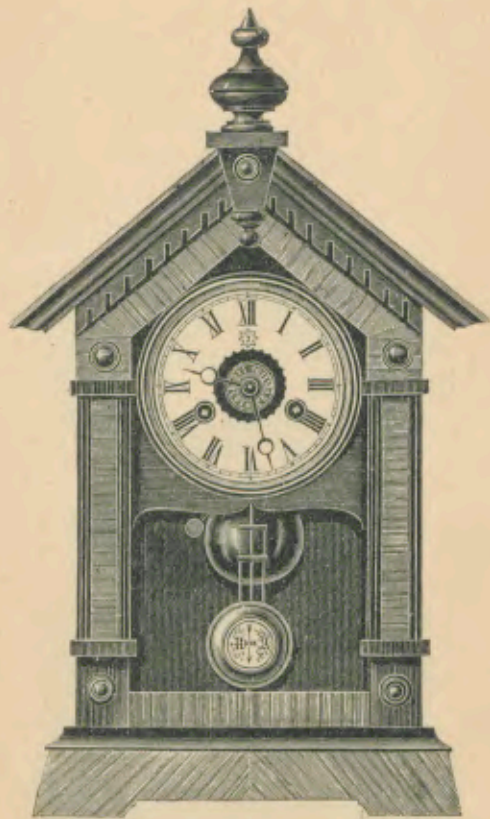
Natur-Nußbaum mit dunkelbraun  
polirten Partien.Noyer mat et parties polies  
brun foncées.Höhe 43 Centimeter.  
<sup>1</sup>/<sub>4</sub> nat. Größe.Hauteur 43 cm.  
<sup>1</sup>/<sub>4</sub> de la grandeur naturelle.

1 Tag Gehwerk.	Nr. 2682.	30 heures simple.
1 Tag Gehwerk Wecker.	„ 2683.	30 heures réveil.
1 Tag Schlagwerk.	„ 2684*.	30 heures sonnerie.

Die mit \* bezeichnete Nummer wird  
auf Verlangen mit Wecker geliefert.

\* sur demande avec réveil.

Pendel-Uhr.

Echappement à balancier.

## Epsom.

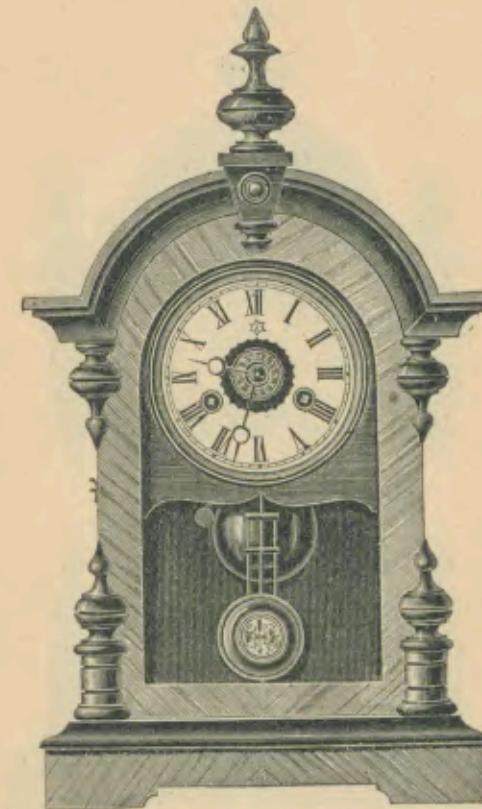
Natur-Nußbaum mit dunkelbraun  
polirten Partien.Noyer mat et parties polies  
brun foncées.Höhe 41,5 Centimeter.  
<sup>1</sup>/<sub>4</sub> nat. Größe.Hauteur 41,5 cm.  
<sup>1</sup>/<sub>4</sub> de la grandeur naturelle.

1 Tag Gehwerk.	Nr. 2688.	30 heures simple.
1 Tag Gehwerk Wecker.	„ 2689.	30 heures réveil.
1 Tag Schlagwerk.	„ 2690*.	30 heures sonnerie.

Die mit \* bezeichnete Nummer wird  
auf Verlangen mit Wecker geliefert.

\* sur demande avec réveil.



Pendel-Uhr.

Echappement à balancier.

## Variety.

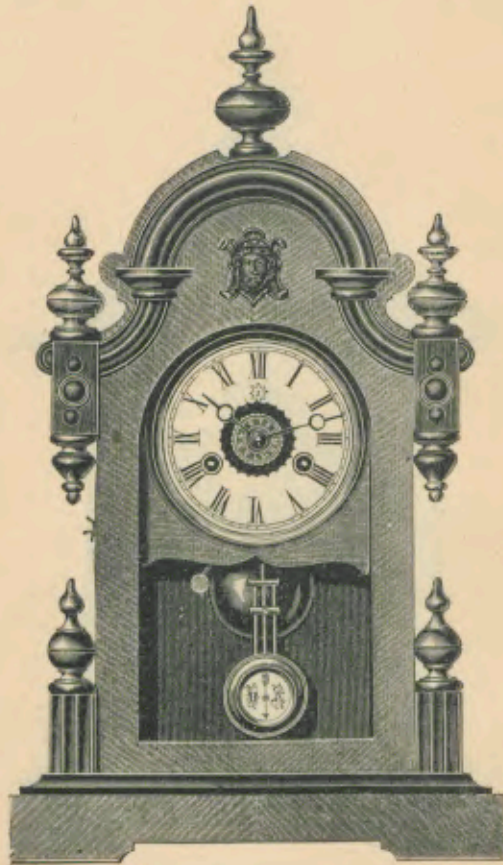
Natur-Rußbaum mit dunkelbraun  
polirten Partien.Noyer mat et parties polies  
brun foncées.Höhe 46 Centimeter.  
<sup>1</sup>/<sub>4</sub> nat. Größe.Hauteur 46 cm.  
<sup>1</sup>/<sub>4</sub> de la grandeur naturelle.

1 Tag Gehwerk.	Nr. 2691.	30 heures simple.
1 Tag Gehwerk Wecker.	„ 2692.	30 heures réveil.
1 Tag Schlagwerk.	„ 2693*.	30 heures sonnerie.

Die mit \* bezeichnete Nummer wird  
auf Verlangen mit Wecker geliefert.

\* sur demande avec réveil.

Pendel-Uhr.

Echappement à balancier.

## Admirable.

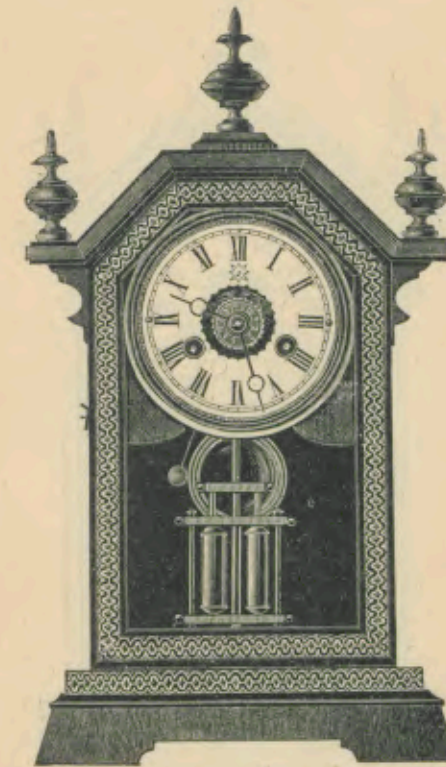
Rußbaum mit schwarz, polirt,  
mit Phantasie-Goldleisten.Noyer avec noir poli,  
baguettes fantaisie dorées.Höhe 40 Centimeter.  
<sup>1</sup>/<sub>4</sub> nat. Größe.Hauteur 40 cm.  
<sup>1</sup>/<sub>4</sub> de la grandeur naturelle.

1 Tag Gehwerk.	Nr. 2360.	30 heures simple.
1 Tag Gehwerk Wecker.	„ 2361.	30 heures réveil.
1 Tag Schlagwerk.	„ 2362*.	30 heures sonnerie.

Die mit \* bezeichnete Nummer wird  
auf Verlangen mit Wecker geliefert.

\* sur demande avec réveil.



Pendel-Uhr.

Echappement à balancier.

## Cleveland.

Rußbaum mit schwarz, polirt,  
mit Goldleisten;  
Façade gravirt: weiß in schwarz.

Noyer avec noir, poli,  
bagues dorées.  
Façade gravée: blanc sur noir.

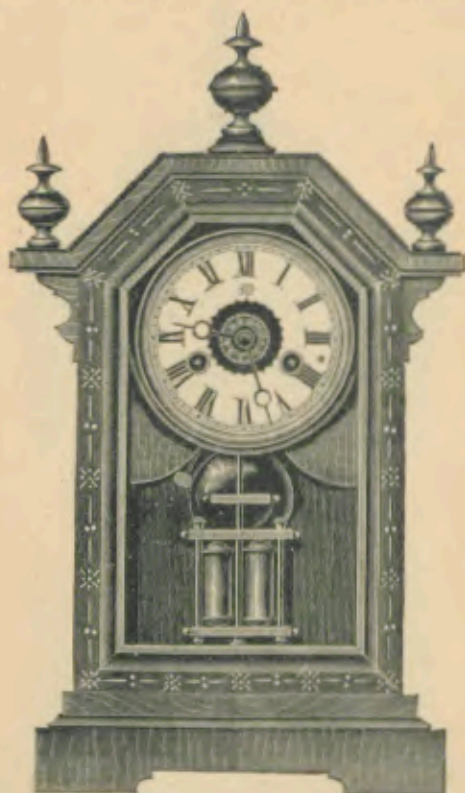

Höhe 40 Centimeter.  
 $\frac{1}{4}$  nat. Größe.

Hauteur 40 cm.  
 $\frac{1}{4}$  de la grandeur naturelle.

1 Tag Schwert.	Nr. 2003.	30 heures simple.
1 Tag Schwert Weder.	„ 2004.	30 heures réveil.
1 Tag Schlagwerk.	„ 2005*.	30 heures sonnerie.

Die mit \* bezeichnete Nummer wird  
auf Verlangen mit Weder geliefert.

\* sur demande avec réveil.

Pendel-Uhr.

Echappement à balancier.

## Small Gothic.

Rußbaum oder Zebra, polirt.

Noyer ou rose poli.

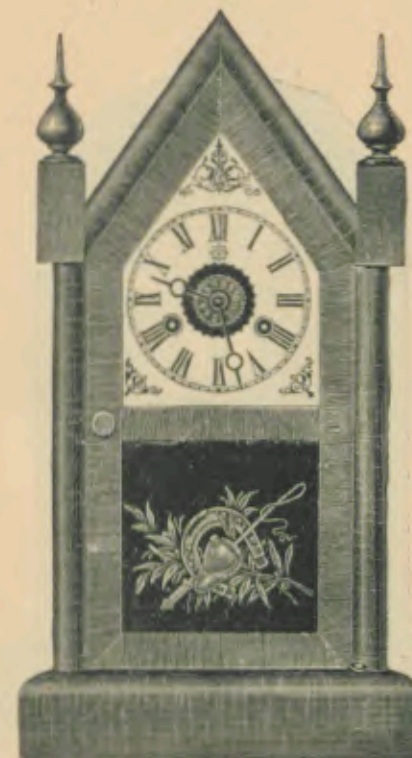

Höhe 40 Centimeter.  
 $\frac{1}{4}$  nat. Größe.

Hauteur 40 cm.  
 $\frac{1}{4}$  de la grandeur naturelle.

1 Tag Schwert.	Nr. 35.	30 heures simple.
1 Tag Schwert Weder.	„ 36.	30 heures réveil.
1 Tag Schlagwerk.	„ 151*.	30 heures sonnerie.

Die mit \* bezeichnete Nummer wird  
auf Verlangen mit Weder geliefert.

\* sur demande avec réveil.



Pendel-Uhr.

Echappement à balancier.

## Granton.

Zebra, polirt.

Rose poli.

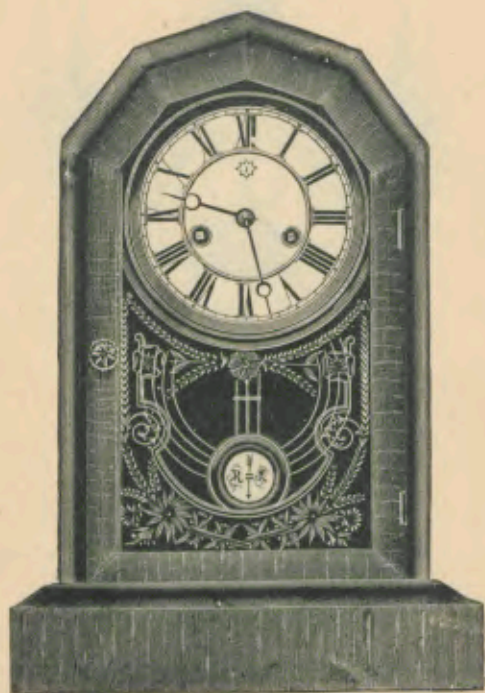

Höhe 36 Centimeter.  
1/4 nat. Größe.

Hauteur 36 cm.  
1/4 de la grandeur naturelle.

1 Tag Gehwerk

Nr. 1707.

30 heures simple.

1 Tag Gehwerk Wecker.

,, 1708.

30 heures réveil.

1 Tag Schlagwerk.

,, 1709\*.

30 heures sonnerie.

Die mit \* bezeichnete Nummer wird  
auf Verlangen mit Wecker geliefert.

\* sur demande avec réveil.

Pendel-Uhr.

Echappement à balancier.

## Disraeli.

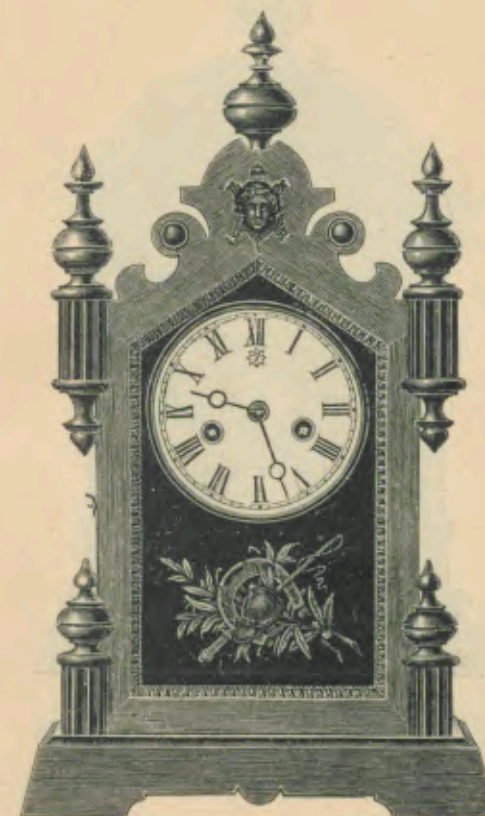
Natur-Nußbaum mit Glanzteilen  
und Phantasie-Goldbleichen.Noyer mat et parties polies,  
baguettes fantaisie dorées.

Höhe 43 Centimeter.  
1/4 nat. Größe.

Hauteur 43 cm.  
1/4 de la grandeur naturelle.

1 Tag Gehwerk.

Nr. 1514.

30 heures simple.

1 Tag Gehwerk Wecker.

,, 1515.

30 heures réveil.

1 Tag Schlagwerk.

,, 1516\*.

30 heures sonnerie.

Die mit \* bezeichnete Nummer wird  
auf Verlangen mit Wecker geliefert.

\* sur demande avec réveil.



Pendel-Uhr.

Echappement à balancier.

## Narcisse.

Rußbaum polirt, mit Schnitzerei.

Noyer poli avec sculpture.

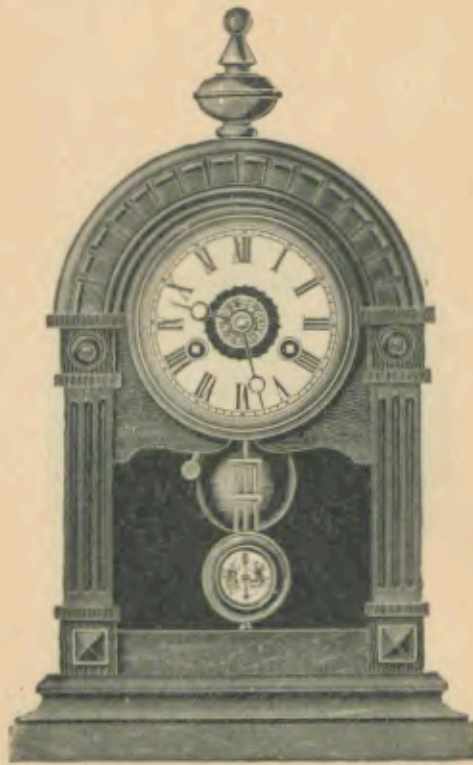
Höhe 38,5 Centimeter.  
<sup>1</sup>/<sub>4</sub> nat. Größe.Hauteur 38,5 cm.  
<sup>1</sup>/<sub>4</sub> de la grandeur naturelle.

1 Tag Gehwerk.	Nr. 2723.	30 heures simple.
1 Tag Gehwerk Wecker.	„ 2724.	30 heures réveil.
1 Tag Schlagwerk.	„ 2725*.	30 heures sonnerie.

Die mit \* bezeichnete Nummer wird  
auf Verlangen mit Wecker geliefert.

\* sur demande avec réveil.

Pendel-Uhr.

Echappement à balancier.

## Dream.

Rußbaum, polirt mit Schnitzerei.

Noyer, poli avec sculpture.

Höhe 36 Centimeter.  
<sup>1</sup>/<sub>4</sub> nat. Größe.Hauteur 36 cm.  
<sup>1</sup>/<sub>4</sub> de la grandeur naturelle.

1 Tag Gehwerk.	Nr. 2764.	30 heures simple.
1 Tag Gehwerk Wecker.	„ 2765.	30 heures réveil.
1 Tag Schlagwerk.	„ 2766*.	30 heures sonnerie.

Die mit \* bezeichnete Nummer wird  
auf Verlangen mit Wecker geliefert.

\* sur demande avec réveil.



Pendel-Uhr.

Echappement à balancier.

## Apell.

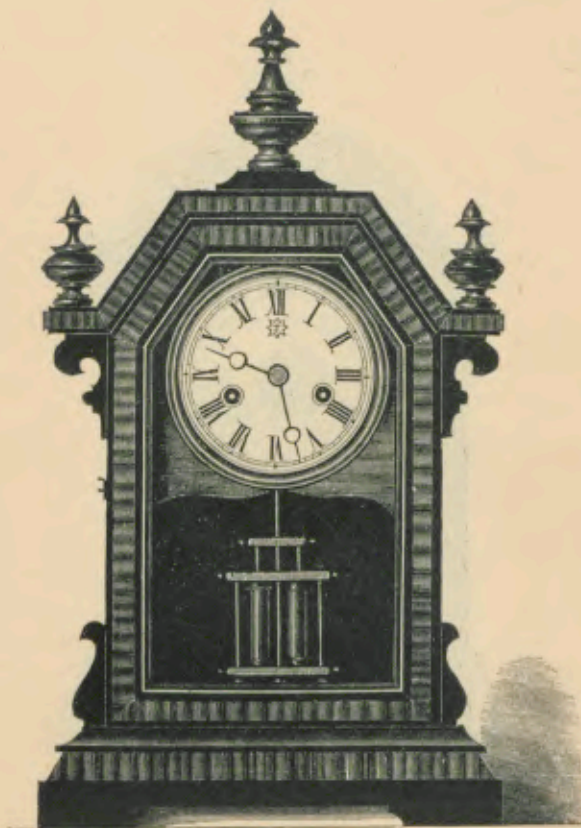
Imitirt Rosenholz mit schwarz,  
polirt, mit Goldleisten.Imitation bois de rosier avec noir,  
poli et baguettes dorées.Höhe 43 Centimeter.  
1/4 nat. Größe.Hauteur 43 cm.  
1/4 de la grandeur naturelle.

1 Tag Gehwerk.	Nr. 2414.	30 heures simple.
1 Tag Gehwerk Wecker.	„ 2415.	30 heures réveil.
1 Tag Schlagwerk.	„ 2416*.	30 heures sonnerie.

Die mit \* bezeichnete Nummer wird  
auf Verlangen mit Wecker geliefert.

\* sur demande avec réveil.

Pendel-Uhr.

Echappement à balancier.

## Agoston.

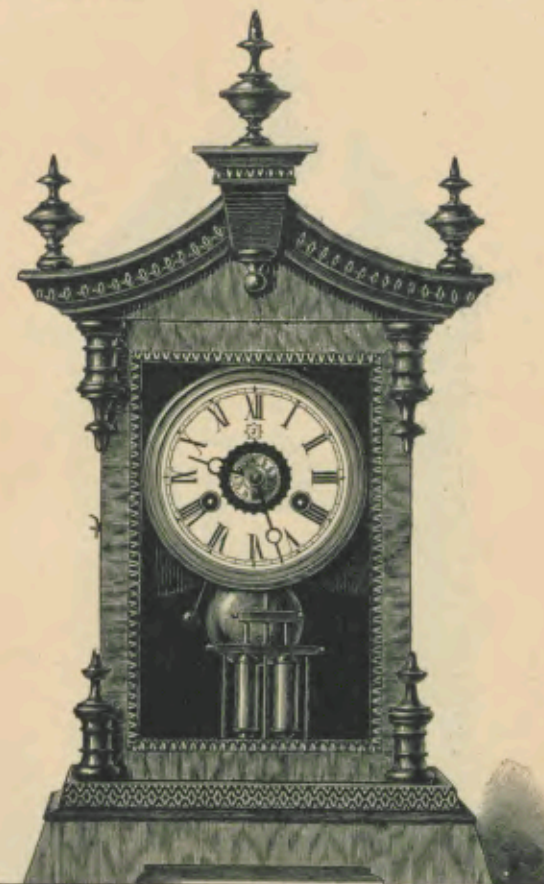
Nußbaum oder Zebra polirt,  
mit Phantasie-Goldleisten.Noyer ou rose poli  
avec baguettes fantaisie dorées.Höhe 47 Centimeter.  
1/4 nat. Größe.Hauteur 47 cm.  
1/4 de la grandeur naturelle.

1 Tag Gehwerk.	Nr. 2155.	30 heures simple.
1 Tag Gehwerk Wecker.	„ 2156.	30 heures réveil.
1 Tag Schlagwerk.	„ 2157*.	30 heures sonnerie.

Die mit \* bezeichnete Nummer wird  
auf Verlangen mit Wecker geliefert.

\* sur demande avec réveil.



Pendel-Uhr.

Echappement à balancier.

## Nadar.

Rußbaum mit schwarz, polirt,  
mit Phantasie-Goldleisten.

Noyer avec noir, poli,  
avec baguettes fantaisie dorées.



Höhe 45 Centimeter.  
<sup>1</sup>/<sub>4</sub> nat. Größe.

Hauteur 45 cm.  
<sup>1</sup>/<sub>4</sub> de la grandeur naturelle.

1 Tag Gehwerk.

Nr. 2012.

30 heures simple.

1 Tag Gehwerk Wecker.

" 2013.

30 heures réveil.

1 Tag Schlagwerk.

" 2048\*.

30 heures sonnerie.

Die mit \* bezeichnete Nummer wird  
auf Verlangen mit Wecker geliefert.

\* sur demande avec réveil.

Pendel-Uhr.

Echappement à balancier.

## Paganini.

Zebra mit schwarz, polirt,  
Thüre mit Goldleisten.

Rose avec noir, poli.  
Porte avec baguettes dorées.

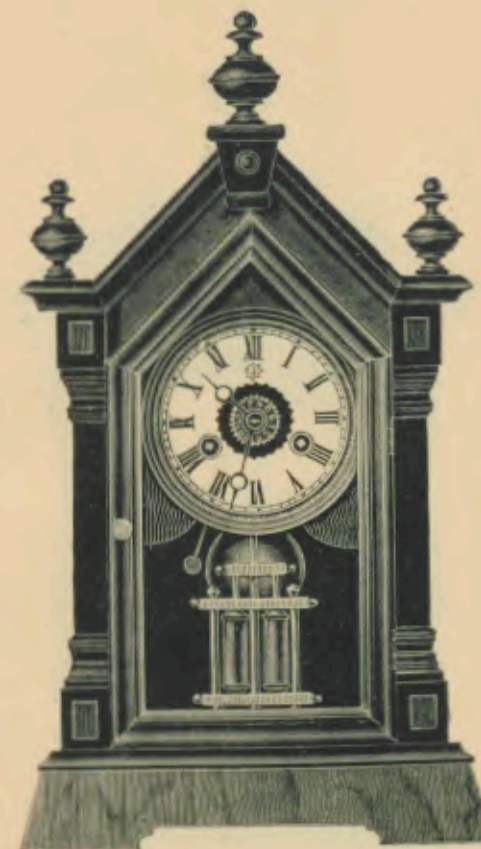

Höhe 43 Centimeter.  
<sup>1</sup>/<sub>4</sub> nat. Größe.

Hauteur 43 cm.  
<sup>1</sup>/<sub>4</sub> de la grandeur naturelle.

1 Tag Gehwerk.

Nr. 2008.

30 heures simple.

1 Tag Gehwerk Wecker.

" 2009.

30 heures réveil.

1 Tag Schlagwerk.

" 2046\*.

30 heures sonnerie.

Die mit \* bezeichnete Nummer wird  
auf Verlangen mit Wecker geliefert.

\* sur demande avec réveil.



Pendel-Uhr.

Echappement à balancier.

## Compliment.

Schwarz, matt mit Glanzteilen,  
Phantasie-Goldleisten  
und goldfarbiger Garnitur.

Noir mat et parties polies,  
baguettes fantaisie  
et garniture dorées.

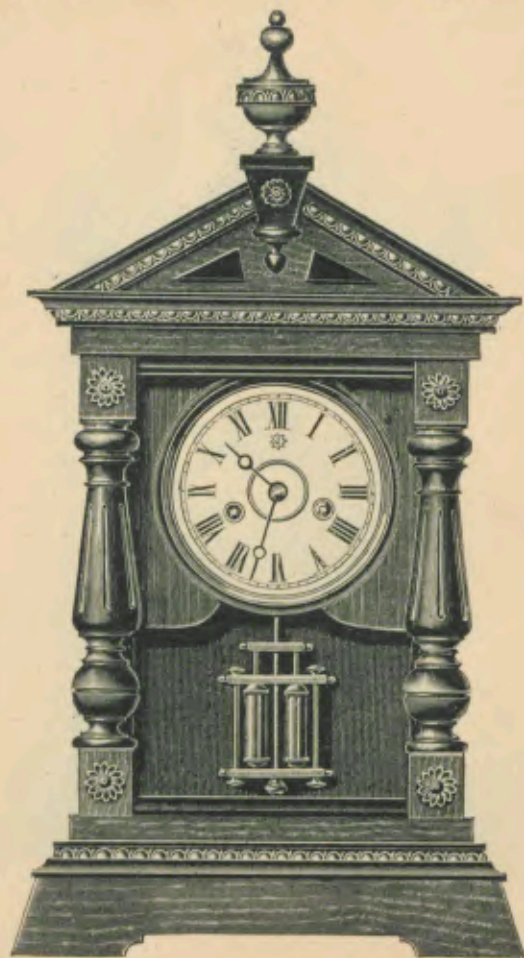

Höhe 50 Centimeter.  
<sup>1</sup>/<sub>4</sub> nat. Größe.

Hauteur 50 cm.  
<sup>1</sup>/<sub>4</sub> de la grandeur naturelle.

1 Tag Gehwerk.	Nr. 2372.	30 heures simple.
1 Tag Gehwerk Wecker.	„ 2373.	30 heures réveil.
1 Tag Schlagwerk.	„ 2374*.	30 heures sonnerie.

Die mit \* bezeichnete Nummer wird  
auf Verlangen mit Wecker geliefert.

\* sur demande avec réveil.

Pendel-Uhr.

Echappement à balancier.

## Securius.

Schwarz, polirt mit Goldleisten;  
Façade gravirt: Gold in schwarz.

Noir poli avec baguettes dorées.  
Façade gravée: or sur noir.

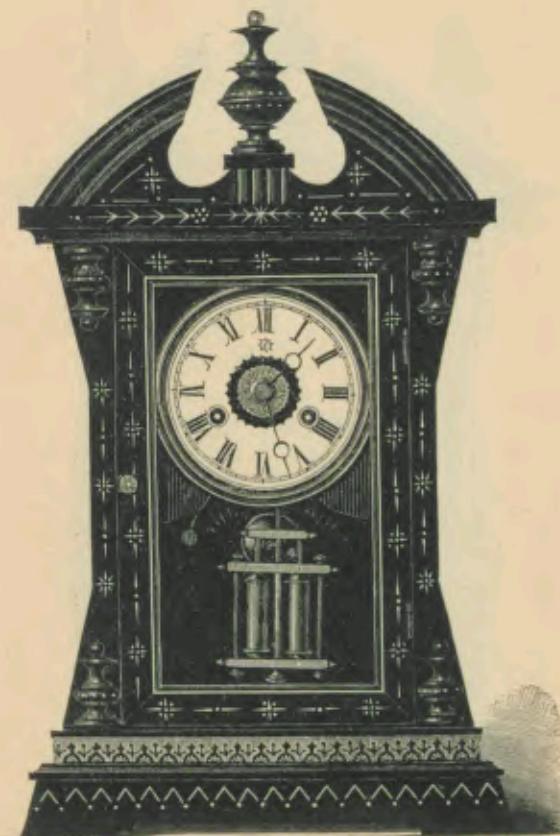

Höhe 45 Centimeter  
<sup>1</sup>/<sub>4</sub> nat. Größe.

Hauteur 45 cm.  
<sup>1</sup>/<sub>4</sub> de la grandeur naturelle.

1 Tag Gehwerk.	Nr. 2010.	30 heures simple.
1 Tag Gehwerk Wecker.	„ 2011.	30 heures réveil.
1 Tag Schlagwerk.	„ 2047*.	30 heures sonnerie.

Die mit \* bezeichnete Nummer wird  
auf Verlangen mit Wecker geliefert.

\* sur demande avec réveil.



Pendel-Uhr.

Echappement à balancier.

## Sensation.

Schwarz matt mit Glanzteilen,  
Goldgravirung und  
Phantasie-Goldleisten.

Noir mat et parties polies,  
avec gravure dorée et baguettes  
fantaisie dorées.

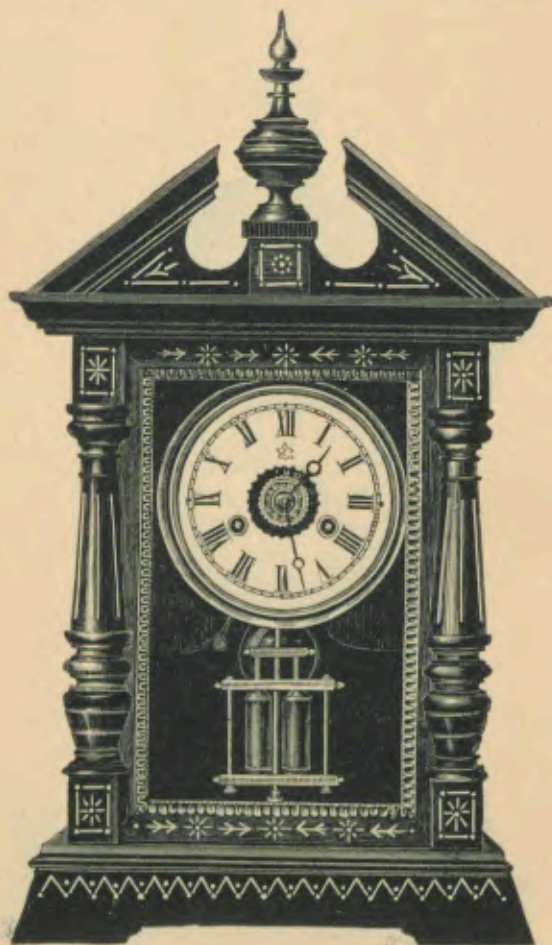

Höhe 49 Centimeter.  
 $\frac{1}{4}$  nat. Größe.

Hauteur 49 cm.  
 $\frac{1}{4}$  de la grandeur naturelle.

1 Tag Gehwerk.	Nr. 2517.	30 heures simple.
1 Tag Gehwerk Wecker.	„ 2518.	30 heures réveil.
1 Tag Schlagwerk.	„ 2519*.	30 heures sonnerie.

Die mit \* bezeichnete Nummer wird  
auf Verlangen mit Wecker geliefert.

\* sur demande avec réveil.

Pendel-Uhr.

Echappement à balancier.

## Splendid.

Schwarz matt mit Glanzteilen, Gold-  
gravirung und Phantasie-  
Goldleisten.

Noir mat et parties polies avec  
gravure dorée et baguettes  
fantaisie dorées.

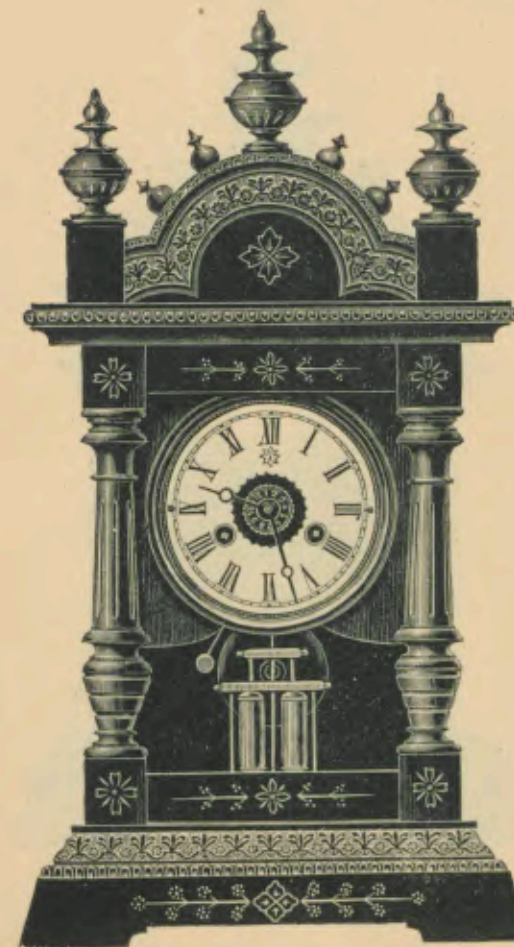

Höhe 50 Centimeter.  
 $\frac{1}{4}$  nat. Größe.

Hauteur 50 cm.  
 $\frac{1}{4}$  de la grandeur naturelle.

1 Tag Gehwerk.	Nr. 2532.	30 heures simple.
1 Tag Gehwerk Wecker.	„ 2533.	30 heures réveil.
1 Tag Schlagwerk.	„ 2534*.	30 heures sonnerie.

Die mit \* bezeichnete Nummer wird  
auf Verlangen mit Wecker geliefert.

\* sur demande avec réveil.



Pendel-Uhr.

Echappement à balancier.

## Dora.

Rußbaum mit schwarz, polirt,  
mit Phantasie-Goldleisten.

Noyer avec noir, poli,  
baguettes fantaisie dorées.

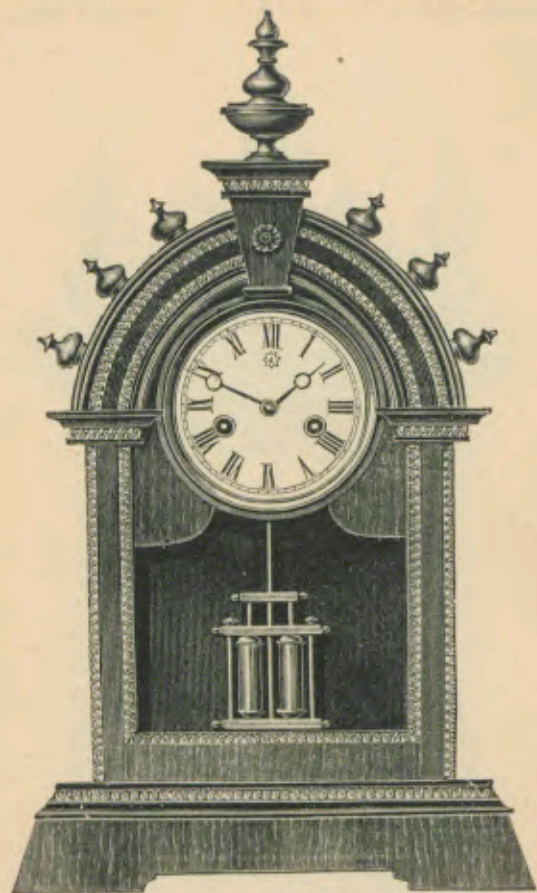

Höhe 48 Centimeter.  
<sup>1</sup>/<sub>4</sub> nat. Größe.

Hauteur 48 cm.  
<sup>1</sup>/<sub>4</sub> de la grandeur naturelle.

1 Tag Gehwerk.

Nr. 2366.

30 heures simple.

1 Tag Gehwerk Wecker.

,, 2367.

30 heures réveil.

1 Tag Schlagwerk.

,, 2368\*.

30 heures sonnerie.

Die mit \* bezeichnete Nummer wird  
auf Verlangen mit Wecker geliefert.

\* sur demande avec réveil.

Pendel-Uhr.

Echappement à balancier.

## Pax.

Maffiv Rußbaum, polirt.

Tout noyer, poli.

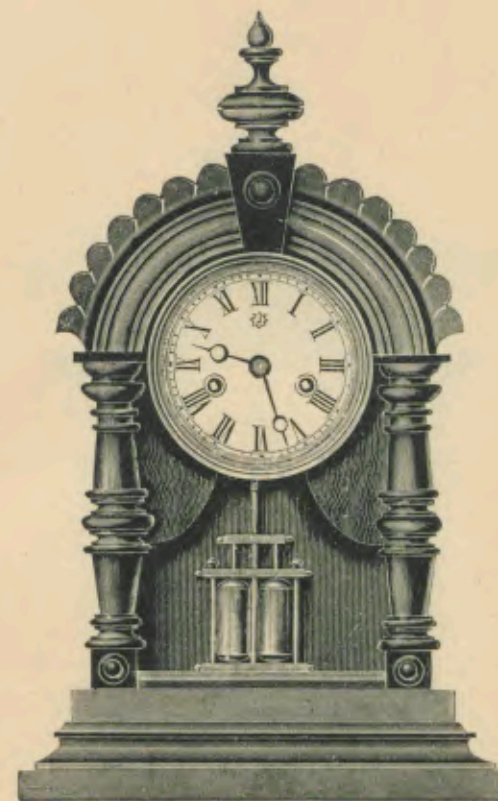

Höhe 41 Centimeter.  
<sup>1</sup>/<sub>4</sub> nat. Größe.

Hauteur 41 cm.  
<sup>1</sup>/<sub>4</sub> de la grandeur naturelle.

1 Tag Gehwerk.

Nr. 2597.

30 heures simple.

1 Tag Gehwerk Wecker.

,, 2598.

30 heures réveil.

1 Tag Schlagwerk.

,, 2599\*.

30 heures sonnerie.

Die mit \* bezeichnete Nummer wird  
auf Verlangen mit Wecker geliefert.

\* sur demande avec réveil.



Pendel-Uhr.

Echappement à balancier.

## Courier.

Massiv Nußbaum, polirt.

Tout noyer, poli.

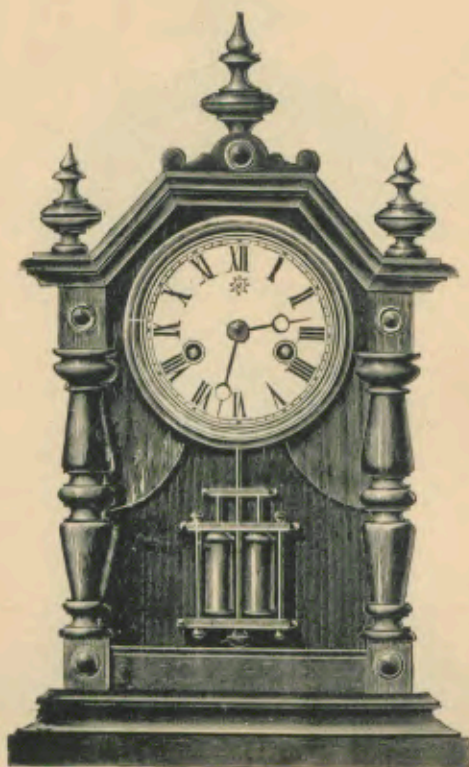

Höhe 39,5 Centimeter.  
 $\frac{1}{4}$  nat. Größe.

Hauteur 39,5 cm.  
 $\frac{1}{4}$  de la grandeur naturelle.

1 Tag Gehwerk.	Nr. 2594.	30 heures simple.
1 Tag Gehwerk Wecker.	„ 2595.	30 heures réveil.
1 Tag Schlagwerk.	„ 2596*.	30 heures sonnerie.

Die mit \* bezeichnete Nummer wird  
**auf Verlangen mit Wecker** geliefert.

\* sur demande avec réveil.

Pendel-Uhr.

Echappement à balancier.

## Duval.

Natur-Nußbaum  
 mit goldfarbiger Metall-Garnitur.

Noyer mat avec garniture  
 en métal couleur d'or.

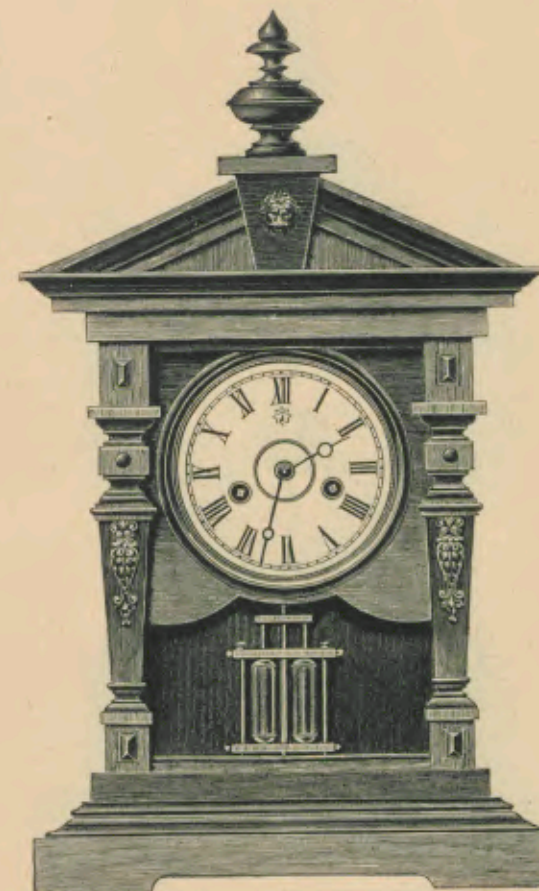

Höhe 47 Centimeter.  
 $\frac{1}{4}$  nat. Größe.

Hauteur 47 cm.  
 $\frac{1}{4}$  de la grandeur naturelle.

1 Tag Gehwerk.	Nr. 2404.	30 heures simple.
1 Tag Gehwerk Wecker.	„ 2405.	30 heures réveil.
1 Tag Schlagwerk.	„ 2406*.	30 heures sonnerie.

Die mit \* bezeichnete Nummer wird  
**auf Verlangen mit Wecker** geliefert.

\* sur demande avec réveil.



Pendel-Uhr.

Echappement à balancier.

## Gladstone.

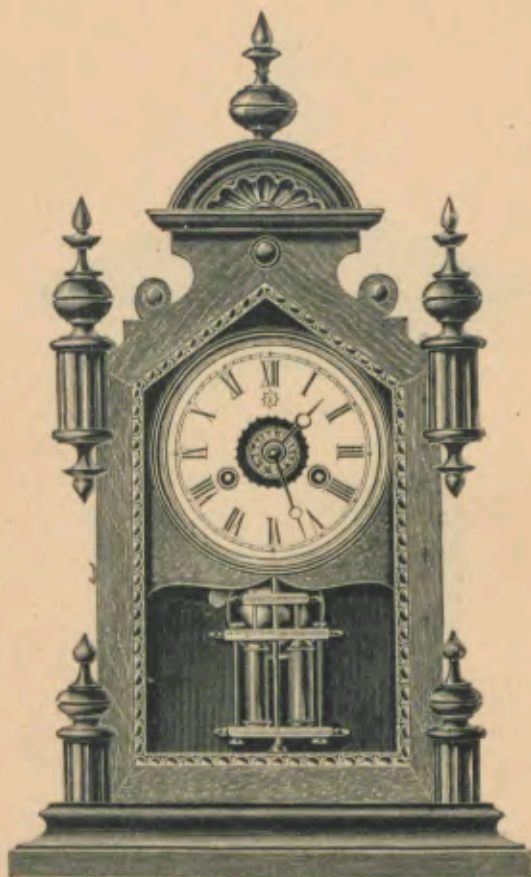
Natur-Nußbaum mit Glanzteilen  
und Phantasie-Goldleisten.Noyer mat et parties polies  
avec baguettes fantaisie dorées.Höhe 46 Centimeter.  
<sup>1</sup>/<sub>4</sub> nat. Größe.Hauteur 46 cm.  
<sup>1</sup>/<sub>4</sub> de la grandeur naturelle.

1 Tag Gehwerk.	Nr. 2558.	30 heures simple.
1 Tag Gehwerk Wecker.	„ 2559.	30 heures réveil.
1 Tag Schlagwerk.	„ 2560.	30 heures sonnerie.

Die mit \* bezeichnete Nummer wird  
auf Verlangen mit Wecker geliefert.

\* sur demande avec réveil.

Pendel-Uhr.

Echappement à balancier.

## General.

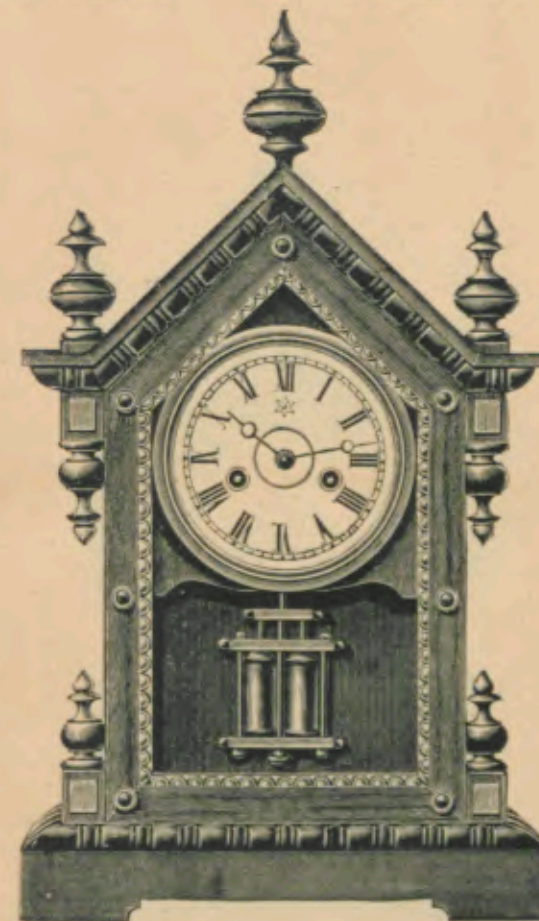
Natur-Nußbaum mit Glanzteilen  
und Phantasie-Goldleisten.Noyer mat et parties polies  
avec baguettes fantaisie dorées.Höhe 47 Centimeter.  
<sup>1</sup>/<sub>4</sub> nat. Größe.Hauteur 47 cm.  
<sup>1</sup>/<sub>4</sub> de la grandeur naturelle.

1 Tag Gehwerk.	Nr. 2602.	30 heures simple.
1 Tag Gehwerk Wecker.	„ 2603.	30 heures réveil.
1 Tag Schlagwerk.	„ 2604*.	30 heures sonnerie.

Die mit \* bezeichnete Nummer wird  
auf Verlangen mit Wecker geliefert.

\* sur demande avec réveil.



Pendel-Uhr.

Echappement à balancier.

## Effectif.

Natur-Rußbaum mit Glanzsteinen.

Noyer mat et parties polies.

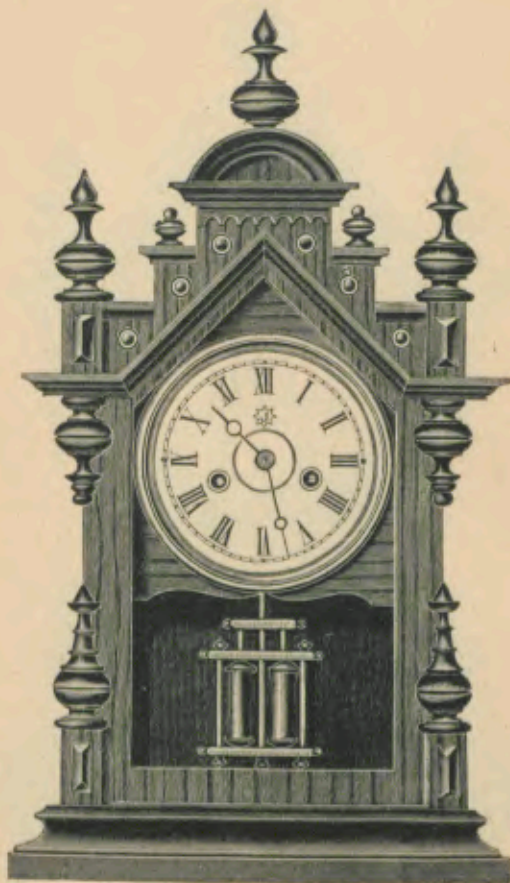
Höhe 46 Centimeter.  
<sup>1</sup>/<sub>4</sub> nat. Größe.Hauteur 46 cm.  
<sup>1</sup>/<sub>4</sub> de la grandeur naturelle.

1 Tag Gehwerk.	Nr. 2591.	30 heures simple.
1 Tag Gehwerk Wecker.	„ 2592.	30 heures réveil.
1 Tag Schlagwerk.	„ 2593*.	30 heures sonnerie.

Die mit \* bezeichnete Nummer wird  
auf Verlangen mit Wecker geliefert.

\* sur demande avec réveil.

Pendel-Uhr.

Echappement à balancier.

## Hymen.

Rußbaum, polirt, mit Schnitzerei.

Noyer, poli, avec sculpture.

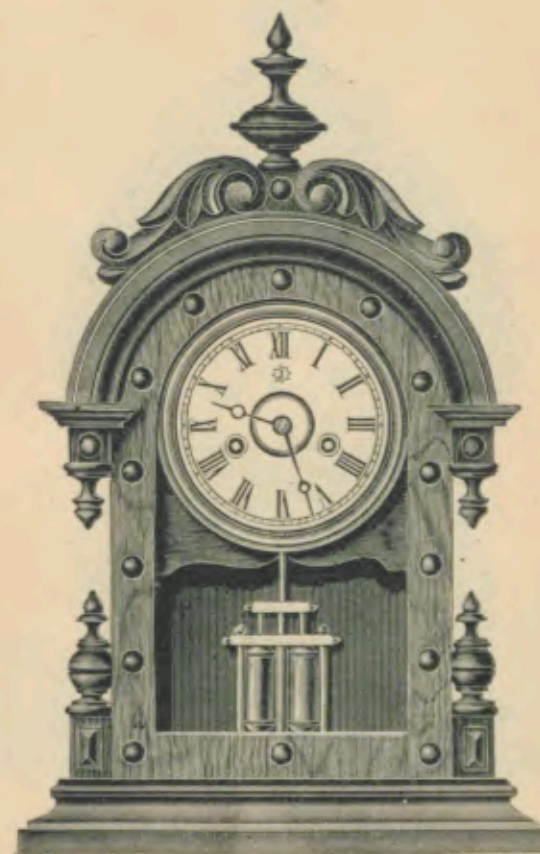
Höhe 45 Centimeter.  
<sup>1</sup>/<sub>4</sub> nat. Größe.Hauteur 45 cm.  
<sup>1</sup>/<sub>4</sub> de la grandeur naturelle.

1 Tag Gehwerk.	Nr. 2605.	30 heures simple.
1 Tag Gehwerk Wecker.	„ 2606.	30 heures réveil.
1 Tag Schlagwerk.	„ 2607*.	30 heures sonnerie.

Die mit \* bezeichnete Nummer wird  
auf Verlangen mit Wecker geliefert.

\* sur demande avec réveil.



Pendel-Uhr.

Echappement à balancier.

## Trocadero.

Nußbaum, polirt, mit Schnitzerei.

Noyer, poli, avec sculpture.

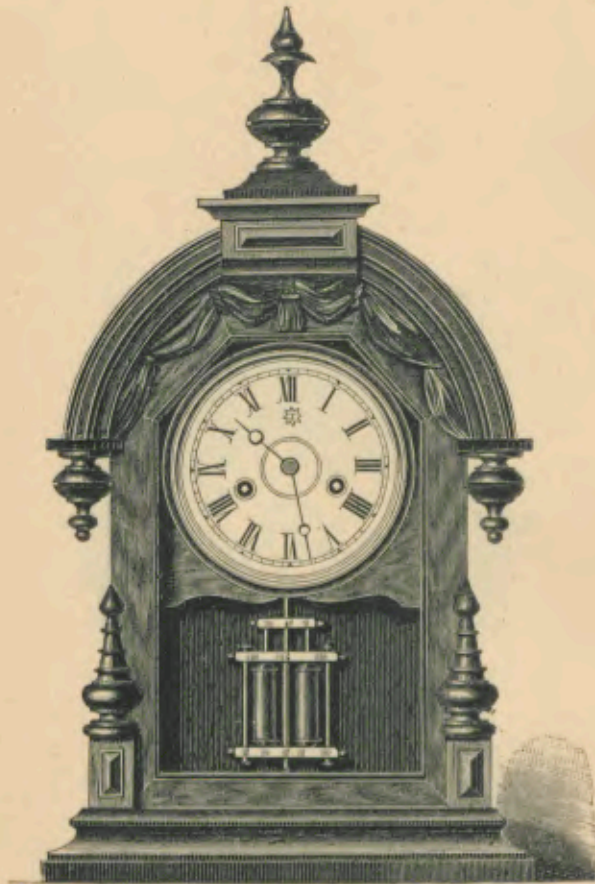

Höhe 46,5 Centimeter.  
 $\frac{1}{4}$  nat. Größe.

Hauteur 46,5 cm.  
 $\frac{1}{4}$  de la grandeur naturelle.

1 Tag Gehwerk.	Nr. 2612.	30 heures simple.
1 Tag Gehwerk Wecker.	„ 2613.	30 heures réveil.
1 Tag Schlagwerk.	„ 2614*.	30 heures sonnerie.

Die mit \* bezeichnete Nummer wird  
**auf Verlangen mit Wecker** geliefert.

\* sur demande avec réveil.

Pendel-Uhr.

Echappement à balancier.

## Colonel.

Nußbaum, polirt, mit Schnitzerei.

Noyer, poli, avec sculpture.

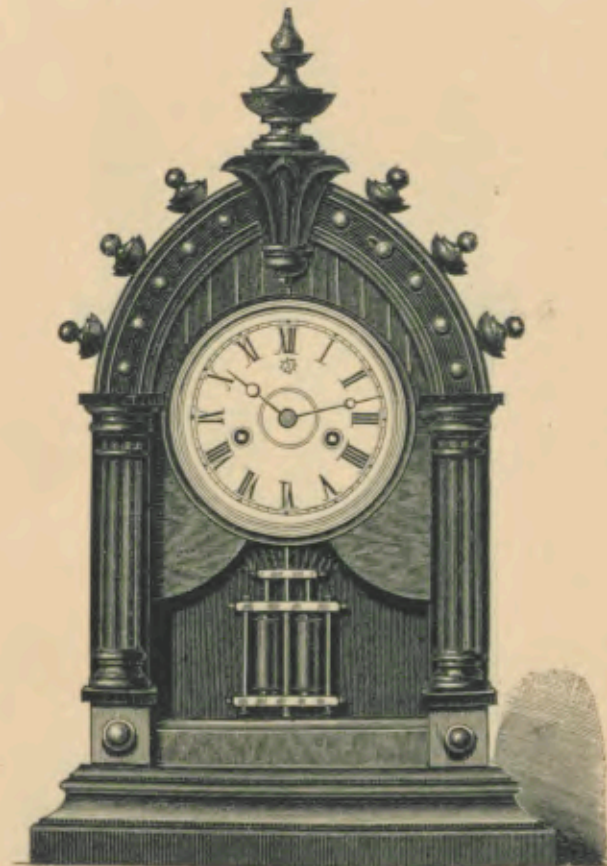

Höhe 45,5 Centimeter.  
 $\frac{1}{4}$  nat. Größe.

Hauteur 45,5 cm.  
 $\frac{1}{4}$  de la grandeur naturelle.

1 Tag Gehwerk.	Nr. 2583.	30 heures simple.
1 Tag Gehwerk Wecker.	„ 2584.	30 heures réveil.
1 Tag Schlagwerk.	„ 2584 $\frac{1}{2}$ *.	30 heures sonnerie.

Die mit \* bezeichnete Nummer wird  
**auf Verlangen mit Wecker** geliefert.

\* sur demande avec réveil.



Pendel-Uhr.

Echappement à balancier.

## Capitain.

Rußbaum, polirt, mit Schnitzerei.

Noyer, poli, avec sculpture.

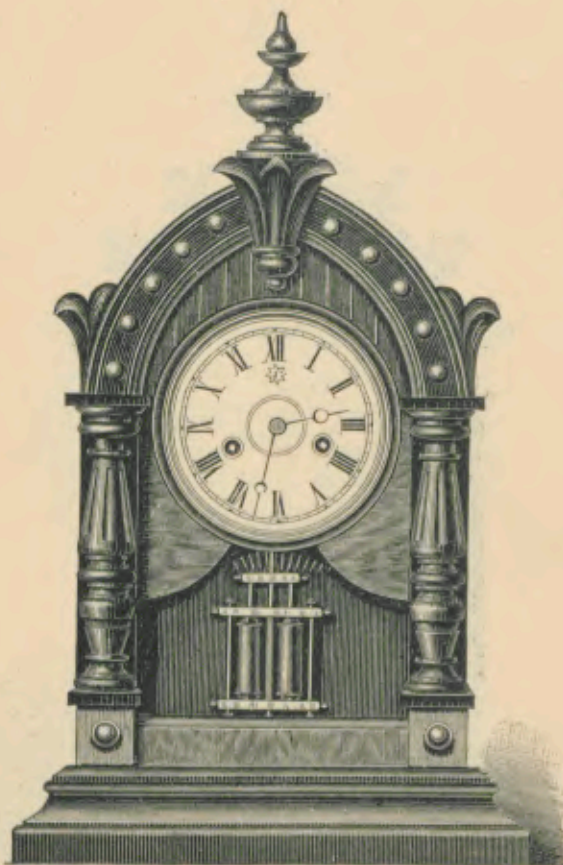

Höhe 45,5 Centimeter.  
1/4 nat. Größe.

Hauteur 45,5 cm.  
1/4 de la grandeur naturelle.

1 Tag Gehwerk.	Nr. 2585.	30 heures simple.
1 Tag Gehwerk Wecker.	„ 2586.	30 heures réveil.
1 Tag Schlagwerk.	„ 2586 <sup>1/2</sup> .*	30 heures sonnerie.

Die mit \* bezeichnete Nummer wird  
auf Verlangen mit Wecker geliefert.

\* sur demande avec réveil.

Pendel-Uhr.

Echappement à balancier.

## Galvani.

Rußbaum, polirt, mit Schnitzerei.

Noyer, poli, avec sculpture.

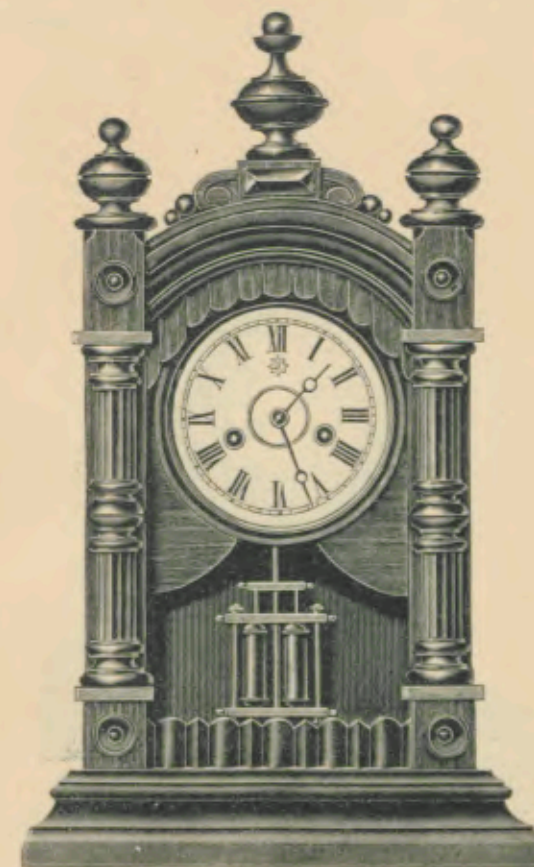

Höhe 43 Centimeter.  
1/4 nat. Größe.

Hauteur 43 cm.  
1/4 de la grandeur naturelle.

1 Tag Gehwerk.	Nr. 2658.	30 heures simple.
1 Tag Gehwerk Wecker.	„ 2659.	30 heures réveil.
1 Tag Schlagwerk.	„ 2660*.	30 heures sonnerie.

Die mit \* bezeichnete Nummer wird  
auf Verlangen mit Wecker geliefert.

\* sur demande avec réveil.



Pendel-Uhr.

Echappement à balancier.

## Salut.

Schwarz polirt oder Alt-Eichen mit  
Nickelgehäuse und vernickelter  
Garnitur.

Noir poli ou vieux chêne  
avec boîte et garniture  
nickelées.



Höhe 29,5 Centimeter.  
1/4 nat. Größe.

Hauteur 29,5 cm.  
1/4 de la grandeur naturelle.

1 Tag Gehwert.

Nr. 2770.

30 heures simple.

Pendel-Uhr.

Echappement à balancier.

## Aera.

Schwarz polirt oder Alt-Eichen mit  
Nickelgehäuse und vernickelter  
Garnitur.

Noir poli ou vieux chêne avec  
boîte et garniture nickelées.



Höhe 34,5 Centimeter.  
1/4 nat. Größe.

Hauteur 34,5 cm.  
1/4 de la grandeur naturelle.

1 Tag Gehwert Wecker } mit 9 Centim.  
1 Tag Schlagwert } vernickelter  
Glocke.

Nr. 2768.

30 heures réveil

,, 2769.

30 heures sonnerie

} avec cloche  
nickelée de 9 cm.  
diamètre.



Pendel-Uhr.

Echappement à balancier.

## Stephenson.

Rußbaum mit schwarz polirt,  
mit Phantasie-Goldleisten.

Noyer avec noir poli  
et baguettes fantaisie dorées.

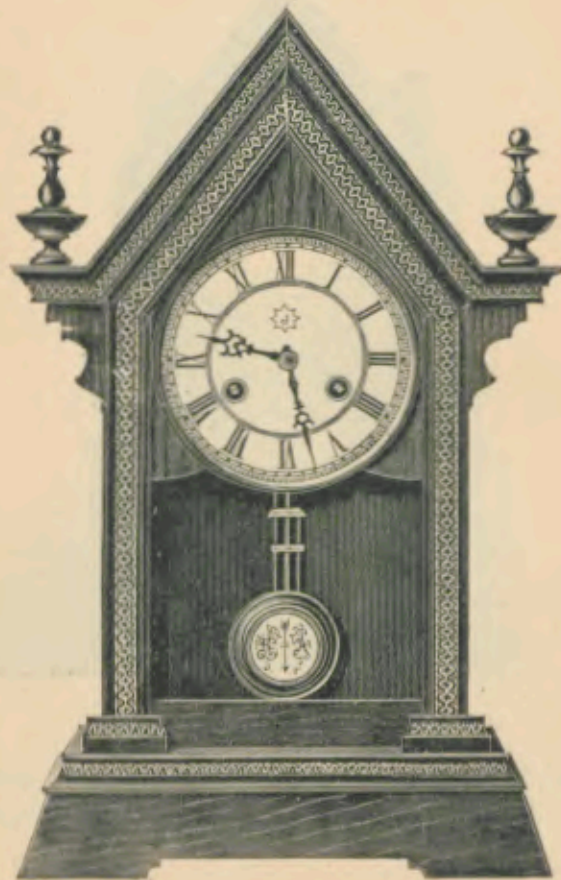

Höhe 43 Centimeter.  
<sup>1</sup>/<sub>4</sub> nat. Größe.

Hauteur 43 cm.  
<sup>1</sup>/<sub>4</sub> de la grandeur naturelle.

1 Tag Schlagwerk.

Nr. 2400\*.

30 heures sonnerie.

14 Tag Schlagwerk.

" 2401\*.

15 jours sonnerie.

Die mit \* bezeichneten Nummern werden  
auf Verlangen mit Wecker geliefert.

\* sur demande avec réveil.

Pendel-Uhr.

Echappement à balancier.

## Superior.

Schwarz, matt mit Glanzteilen,  
Goldgravirung und  
Phantasie-Goldleisten.

Noir mat et parties polies avec  
gravure en or et baguettes  
fantaisie dorées.

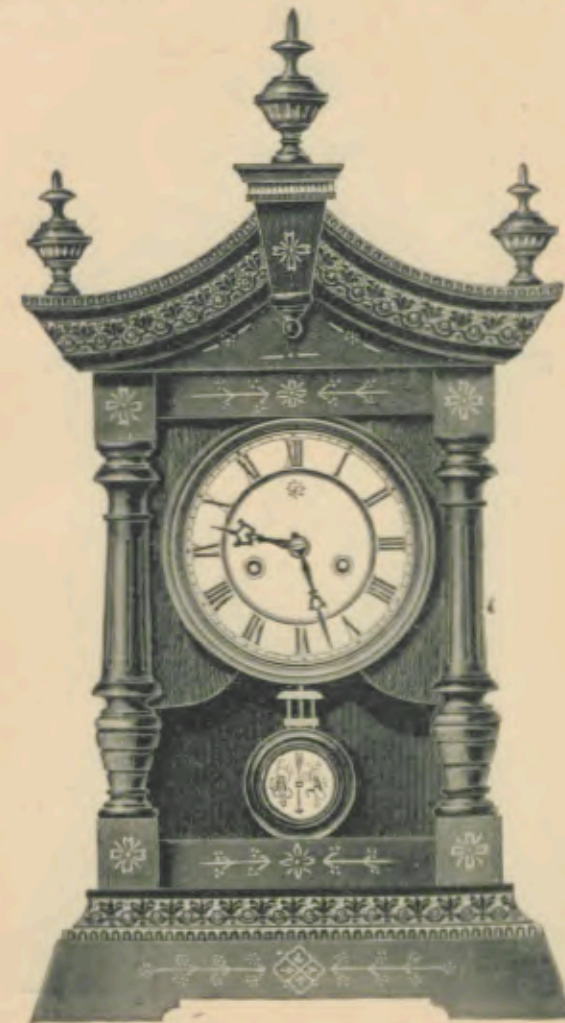

Höhe 54 Centimeter.  
<sup>1</sup>/<sub>4</sub> nat. Größe.

Hauteur 54 cm.  
<sup>1</sup>/<sub>4</sub> de la grandeur naturelle.

1 Tag Schlagwerk.

Nr. 2536<sup>1</sup>/<sub>2</sub>\*.

30 heures sonnerie.

14 Tag Schlagwerk.

" 2675\*.

15 jours sonnerie.

Die mit \* bezeichneten Nummern werden  
auf Verlangen mit Wecker geliefert.

\* sur demande avec réveil.



Pendel-Uhr.

Echappement à balancier.

## Albion.

Rußbaum oder Zebra polirt,  
mit Phantasie-Goldleisten.

Noyer ou rose poli  
avec baguettes fantaisie dorées.

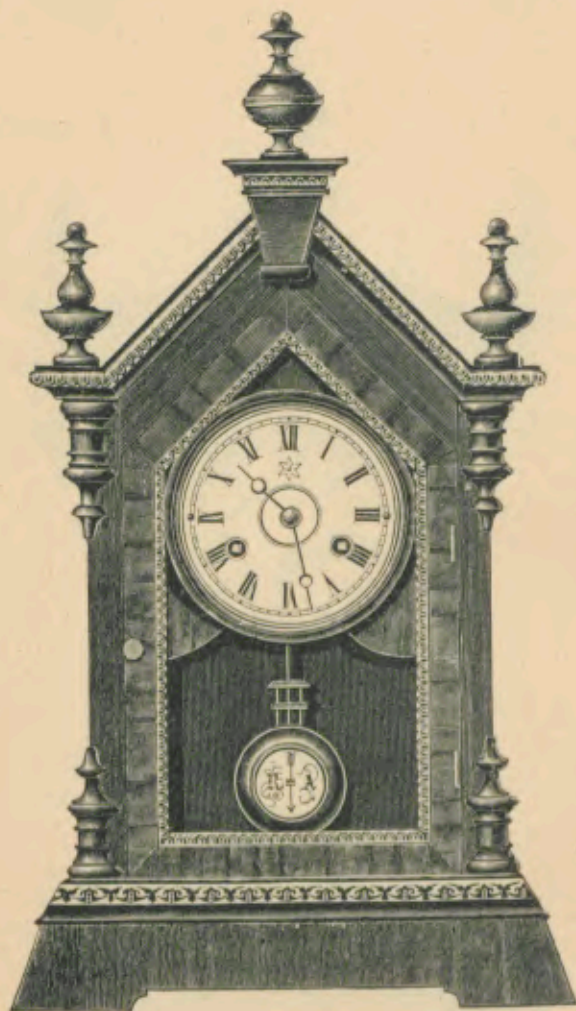

Höhe 52 Centimeter.  
<sup>1</sup>/<sub>4</sub> nat. Größe.

Hauteur 52 cm.  
<sup>1</sup>/<sub>4</sub> de la grandeur naturelle.

1 Tag Schlagwerk.

Nr. 2222\*.

30 heures sonnerie.

14 Tag Schlagwerk.

,, 2223\*.

15 jours sonnerie.

Die mit \* bezeichneten Nummern werden  
auf Verlangen mit Wecker geliefert.

\* sur demande avec réveil.

Pendel-Uhr.

Echappement à balancier.

## Koko.

Rußbaum mit schwarz polirt,  
mit Phantasie-Goldleisten.

Noyer avec noir poli  
et baguettes fantaisie dorées.



Höhe 52 Centimeter.  
<sup>1</sup>/<sub>4</sub> nat. Größe.

Hauteur 52 cm.  
<sup>1</sup>/<sub>4</sub> de la grandeur naturelle.

1 Tag Schlagwerk.

Nr. 2409\*.

30 heures sonnerie.

14 Tag Schlagwerk. Gong.

,, 2410.

15 jours sonnerie. Gong.

Die mit \* bezeichnete Nummer wird  
auf Verlangen mit Wecker geliefert.

\* sur demande avec réveil.



Pendel-Uhr.

Echappement à balancier.

## Gross Illy.

Rußbaum mit schwarz, polirt,  
mit Phantasie-Goldleisten.

Noyer avec noir poli  
et baguettes fantaisie dorées.

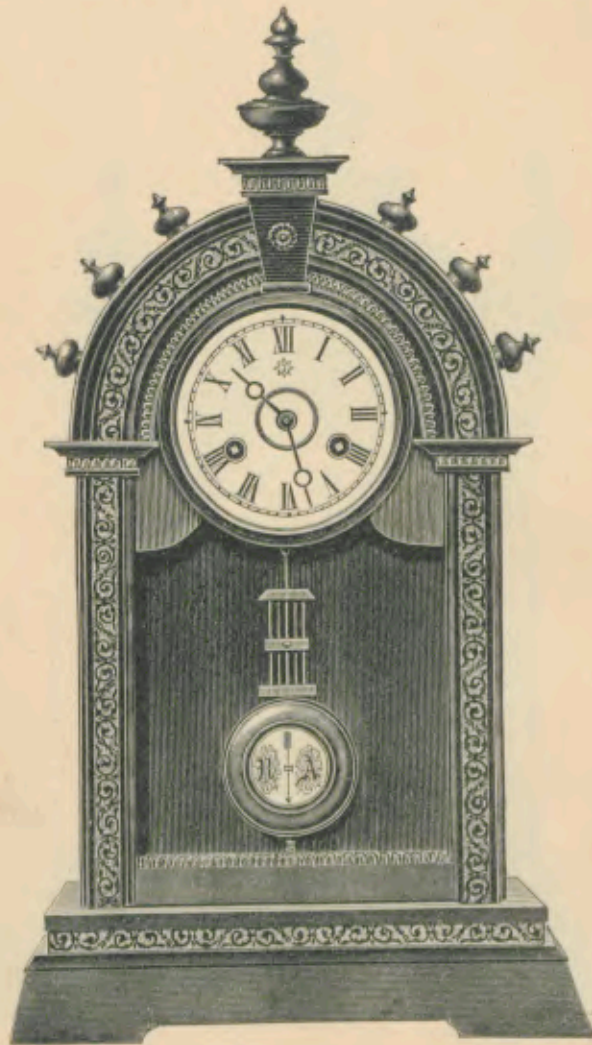

Höhe 55 Centimeter.  
<sup>1</sup>/<sub>4</sub> nat. Größe.

Hauteur 55 cm.  
<sup>1</sup>/<sub>4</sub> de la grandeur naturelle.

1 Tag Schlagwerk.

Nr. 2402\*.

30 heures sonnerie.

14 Tag Schlagwerk. Gong.

,, 2403.

15 jours sonnerie, Gong.

Die mit \* bezeichnete Nummer wird  
auf Verlangen mit Wecker geliefert.

\* sur demande avec réveil.

Pendel-Uhr.

Echappement à balancier.

## Gross Granton.

Zebra, polirt.

Rose, poli.

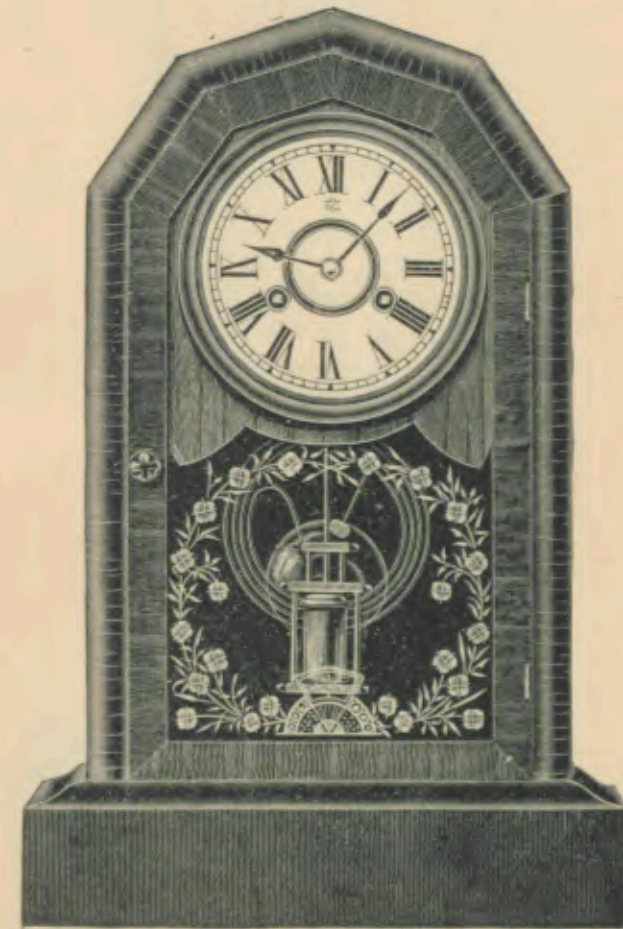

Höhe 46,5 Centimeter.  
<sup>1</sup>/<sub>4</sub> nat. Größe.

Hauteur 46,5 cm.  
<sup>1</sup>/<sub>4</sub> de la grandeur naturelle.

1 Tag Schlagwerk.

Nr. 2643\*.

30 heures sonnerie.

14 Tag Schlagwerk.

,, 2644\*.

15 jours sonnerie.

Die mit \* bezeichneten Nummern werden  
auf Verlangen mit Wecker geliefert.

\* sur demande avec réveil.



Pendel-Uhr.

Echappement à balancier.

Flint.

Schwarz polirt, mit Goldleisten  
und Metall-Garnitur.Noir poli, avec baguettes dorées  
et garniture en métal.Höhe 41 Centimeter.  
<sup>1</sup>/<sub>4</sub> nat. Größe.Hauteur 41 cm.  
<sup>1</sup>/<sub>4</sub> de la grandeur naturelle.

1 Tag Schlagwerk.

Nr. 2147\*.

30 heures sonnerie.

14 Tag Schlagwerk.

„ 2148\*.

15 jours sonnerie.

Die mit \* bezeichneten Nummern werden  
auf Verlangen mit Wecker geliefert.

\* sur demande avec réveil.

Pendel-Uhr.

Echappement à balancier.

Decorated Gothic.

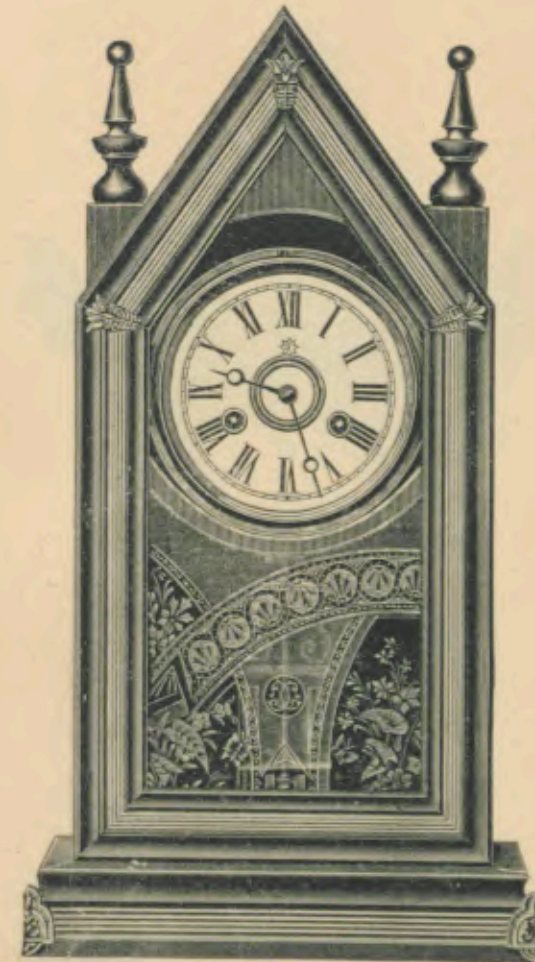
Schwarz polirt, mit Goldleisten  
und Metall-Garnitur.Noir poli, avec baguettes dorées  
et garniture en métal.Höhe 50 Centimeter.  
<sup>1</sup>/<sub>4</sub> nat. Größe.Hauteur 50 cm.  
<sup>1</sup>/<sub>4</sub> de la grandeur naturelle.

1 Tag Schlagwerk.

Nr. 2193\*.

30 heures sonnerie.

14 Tag Schlagwerk.

„ 2194\*.

15 jours sonnerie.

Die mit \* bezeichneten Nummern werden  
auf Verlangen mit Wecker geliefert.

\* sur demande avec réveil.



Pendel-Uhr.

Echappement à balancier.

## Mill.

Natur-Nußbaum oder  
Alt-Eichen mit  
Cuivre poli-Garnitur.

Noyer mat  
ou vieux chêne avec  
garniture cuivre poli.

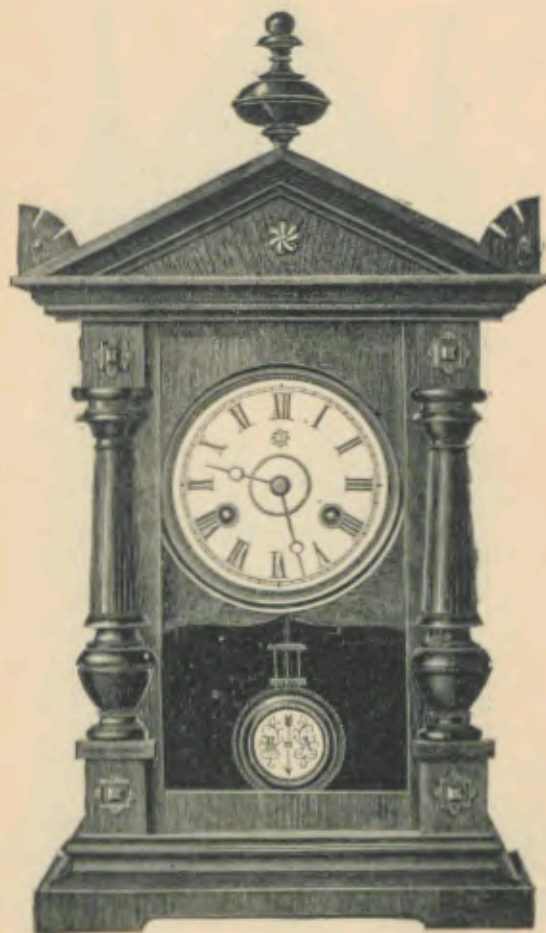

Höhe 48 Centimeter.  
<sup>1</sup>/<sub>4</sub> nat. Größe.

Hauteur 48 cm.  
<sup>1</sup>/<sub>4</sub> de la grandeur naturelle.

1 Tag Schlagwerk.

Nr. 1855\*.

30 heures sonnerie.

14 Tag Schlagwerk.

„ 1856\*.

15 jours sonnerie.

Die mit \* bezeichneten Nummern werden  
auf Verlangen mit Wecker geliefert.

\* sur demande avec réveil.

Pendel-Uhr.

Echappement à balancier.

## Piccadilly.

Natur-Nußbaum mit Glanzteilen.

Noyer mat et parties polies.

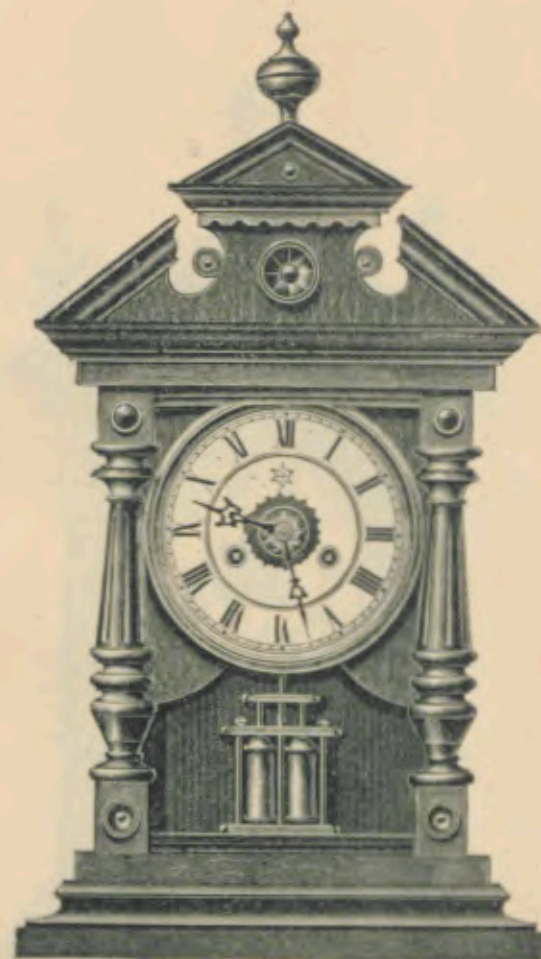

Höhe 48,5 Centimeter.  
<sup>1</sup>/<sub>4</sub> nat. Größe.

Hauteur 48,5 cm.  
<sup>1</sup>/<sub>4</sub> de la grandeur naturelle.

1 Tag Schlagwerk.

Nr. 2609<sup>1</sup>/<sub>2</sub>\*.

30 heures sonnerie.

14 Tag Schlagwerk.

„ 2676\*.

15 jours sonnerie.

Die mit \* bezeichneten Nummern werden  
auf Verlangen mit Wecker geliefert.

\* sur demande avec réveil.



Pendel-Uhr.

Echappement à balancier.

## Zaeo.

Natur-Nußbaum mit Glanzteilen.

Noyer mat et parties polies.

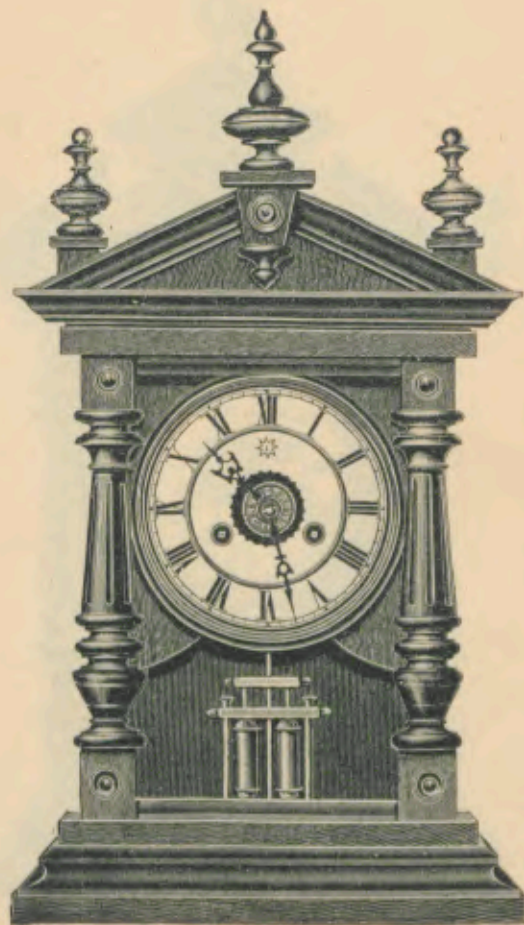

Höhe 48,5 Centimeter.  
1/4 nat. Größe.

Hauteur 48,5 cm.  
1/4 de la grandeur naturelle.

1 Tag Schlagwerk.

Nr. 2611<sup>1/2</sup>\*.

30 heures sonnerie.

14 Tag Schlagwerk.

„ 2677\*.

15 jours sonnerie.

Die mit \* bezeichneten Nummern werden  
auf Verlangen mit Wecker geliefert.

\* sur demande avec réveil.

Pendel-Uhr.

Echappement à balancier.

## Empire.

Natur-Nußbaum mit Glanzteilen.

Noyer mat et parties polies.

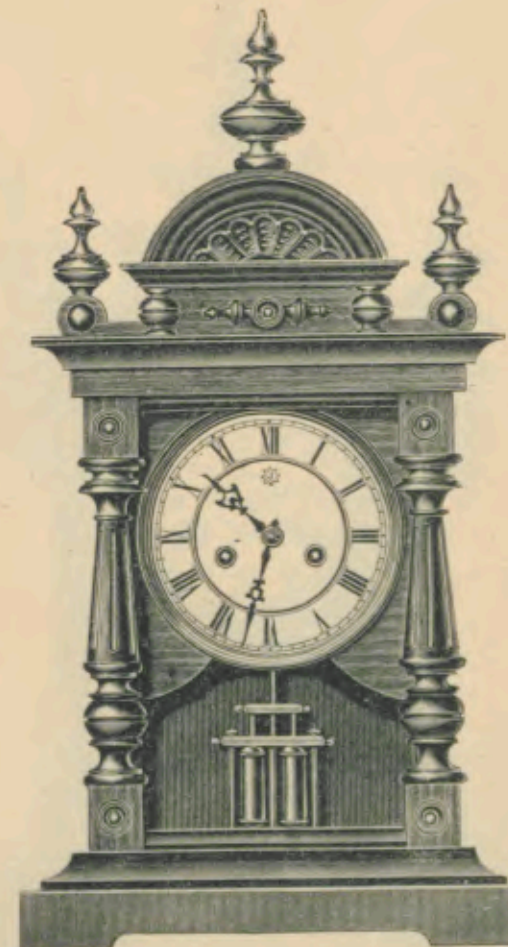

Höhe 50,5 Centimeter.  
1/4 nat. Größe.

Hauteur 50,5 cm.  
1/4 de la grandeur naturelle.

1 Tag Schlagwerk.

Nr. 2616<sup>1/2</sup>\*.

30 heures sonnerie.

14 Tag Schlagwerk.

„ 2678\*.

15 jours sonnerie.

Die mit \* bezeichneten Nummern werden  
auf Verlangen mit Wecker geliefert.

\* sur demande avec réveil.



Pendel-Uhr.

Echappement à balancier.

## Ambulator.

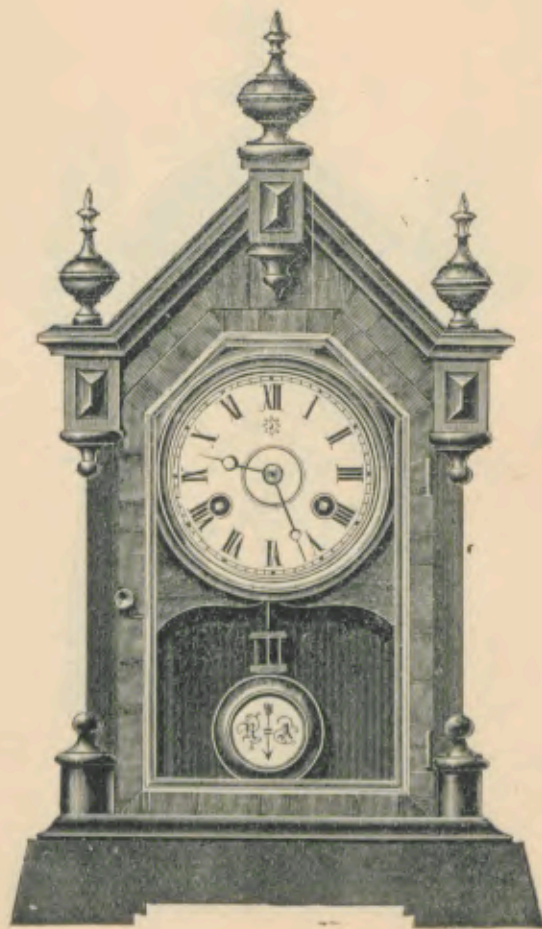
Zebra, polirt,  
Thüre mit Goldleisten.Rose poli,  
porte avec baguettes dorées.Höhe 48,5 Centimeter.  
1/4 nat. Größe.Hauteur 48,5 cm.  
1/4 de la grandeur naturelle.

1 Tag Schlagwerk.

Nr. 1234\*.

30 heures sonnerie.

14 Tag Schlagwerk.

„ 1235\*.

15 jours sonnerie.

Die mit \* bezeichneten Nummern werden  
auf Verlangen mit Wecker geliefert.

\* sur demande avec réveil.

Pendel-Uhr.

Echappement à balancier.

## St. Paul.

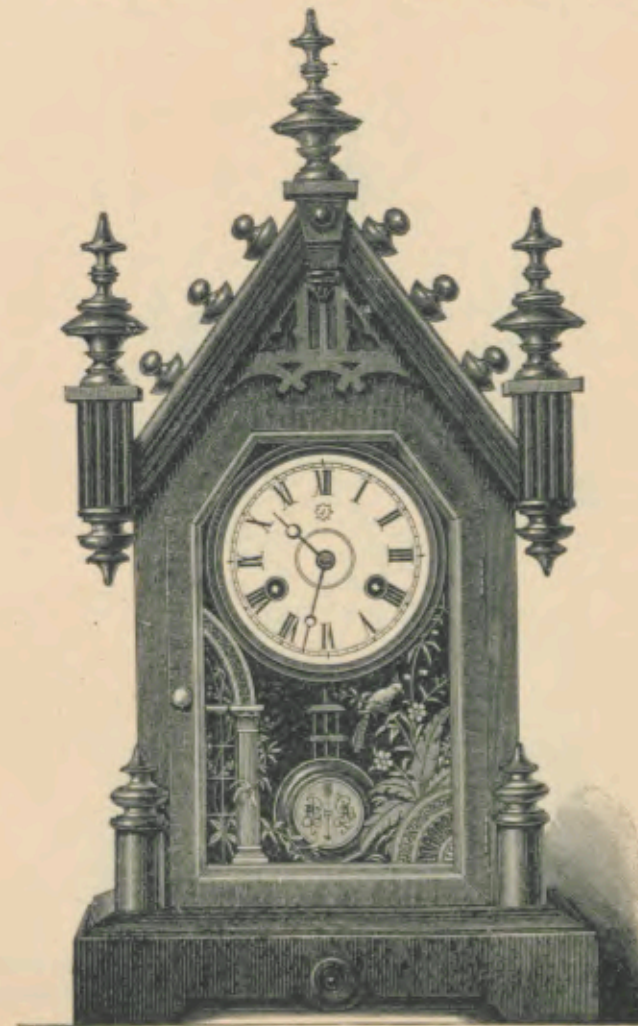
Nußbaum oder Zebra, polirt,  
Thüre mit Goldleisten.Noyer ou rose poli,  
porte avec baguettes dorées.Höhe 54 Centimeter.  
1/4 nat. Größe.Hauteur 54 cm.  
1/4 de la grandeur naturelle.

1 Tag Schlagwerk.

Nr. 1468\*.

30 heures sonnerie.

14 Tag Schlagwerk.

„ 1469\*.

15 jours sonnerie.

Die mit \* bezeichneten Nummern werden  
auf Verlangen mit Wecker geliefert.

\* sur demande avec réveil.



Pendel-Uhr.

Echappement à balancier.

## Signal.

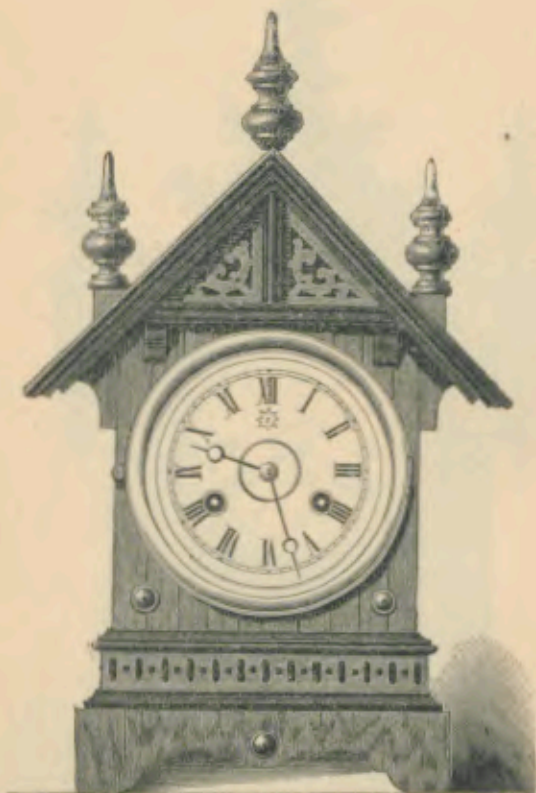
Naturbraun, polirt  
mit Intarsien-Imitation.Brun naturel poli  
avec imitation marqueterie.Höhe 41,5 Centimeter.  
 $\frac{1}{4}$  nat. Größe.Hauteur 41,5 cm.  
 $\frac{1}{4}$  de la grandeur naturelle.

1 Tag Schlagwerk.

Nr. 1640.

30 heures sonnerie.

14 Tag Schlagwerk.

„ 1641.

15 jours sonnerie.

Pendel-Uhr.

Echappement à balancier.

## Neu Signal.

Rußbaum mit schwarz, polirt, mit  
Phantasie-Goldleisten.Noyer avec noir, poli et  
baguettes fantaisie dorées.Höhe 40,5 Centimeter.  
 $\frac{1}{4}$  nat. Größe.Hauteur 40,5 cm.  
 $\frac{1}{4}$  de la grandeur naturelle.

1 Tag Schlagwerk.

Nr. 2511.

30 heures sonnerie.

14 Tag Schlagwerk.

„ 2512.

15 jours sonnerie.



Pendel-Uhr.

Echappement à balancier.

## Original II.

Natur-Nußbaum mit Glanzteilen  
und vernickelter Garnitur;  
Emailzifferblatt.

Noyer mat et parties polies  
avec garniture nickelée;  
cadran en émail.

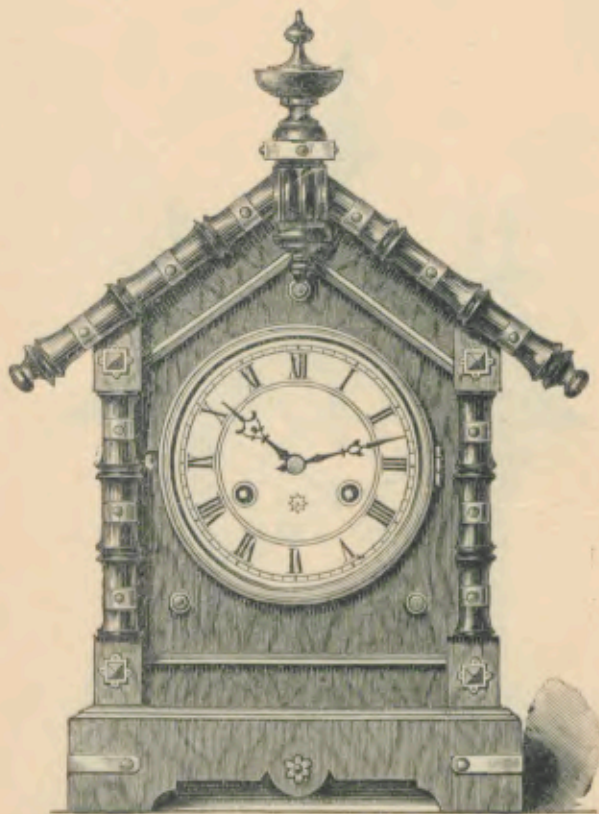

Höhe 43 Centimeter.  
 $\frac{1}{4}$  nat. Größe.

Hauteur 43 cm.  
 $\frac{1}{4}$  de la grandeur naturelle.

1 Tag Schlagwerk.

Nr. 1698.

30 heures sonnerie.

14 Tag Schlagwerk.

„ 1699.

15 jours sonnerie.

Pendel-Uhr.

Echappement à balancier.

## Beauséjour.

Alt-Eichen  
mit polirter Messing-Garnitur;  
Emailzifferblatt.

Vieux chêne  
avec garniture cuivre poli;  
cadran en émail.

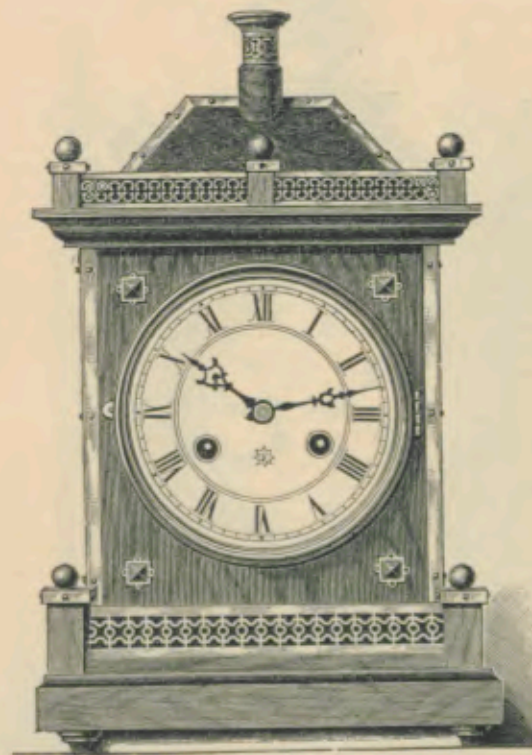

Höhe 36 Centimeter.  
 $\frac{1}{4}$  nat. Größe.

Hauteur 36 cm.  
 $\frac{1}{4}$  de la grandeur naturelle.

1 Tag Schlagwerk.

Nr. 1702.

30 heures sonnerie.

14 Tag Schlagwerk.

„ 1703.

15 jours sonnerie.



Pendel-Uhr.

Echappement à balancier.

## Pionnier.

Massiv Rußbaum, polirt.

Tout noyer, poli.

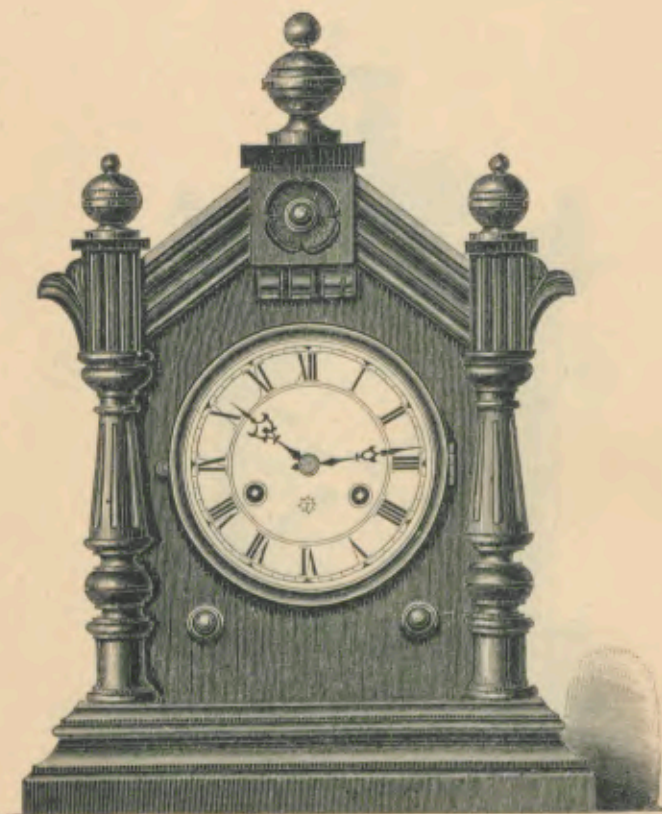

Höhe 44 Centimeter.  
 $\frac{1}{4}$  nat. Größe.

Hauteur 44 cm.  
 $\frac{1}{4}$  de la grandeur naturelle.

1 Tag Schlagwerk. Gong. Nr. 2587.

30 heures sonnerie. Gong.

14 Tag Schlagwerk. Gong. „ 2588.

15 jours sonnerie. Gong.

Pendel-Uhr.

Echappement à balancier.

## Peel.

Massiv Rußbaum, polirt.

Tout noyer, poli.

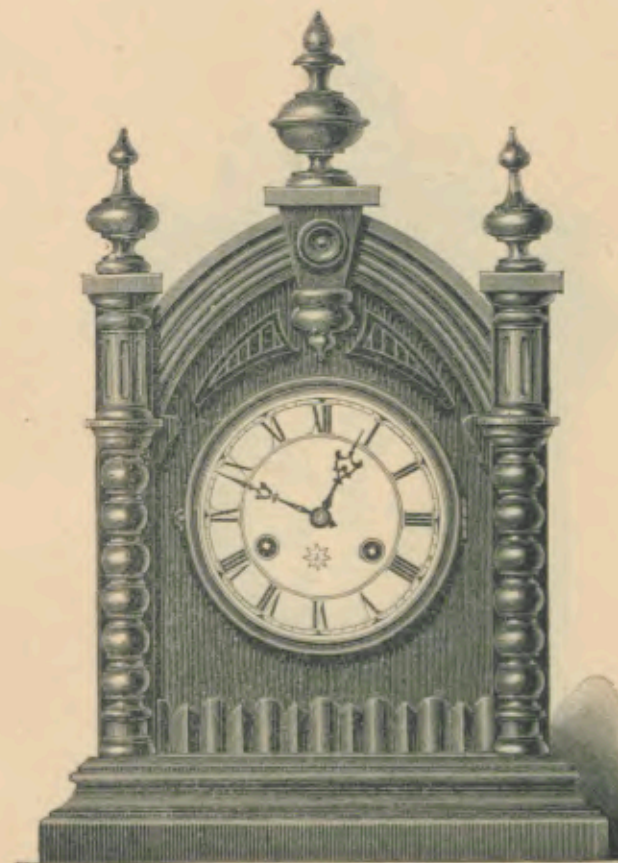

Höhe 46 Centimeter.  
 $\frac{1}{4}$  nat. Größe.

Hauteur 46 cm.  
 $\frac{1}{4}$  de la grandeur naturelle.

1 Tag Schlagwerk. Gong. Nr. 2589.

30 heures sonnerie. Gong.

14 Tag Schlagwerk. Gong. „ 2590.

15 jours sonnerie. Gong.



Pendel-Uhr.

Echappement à balancier.

## Eloquenz.

Massiv Nußbaum, polirt.

Tout noyer poli.

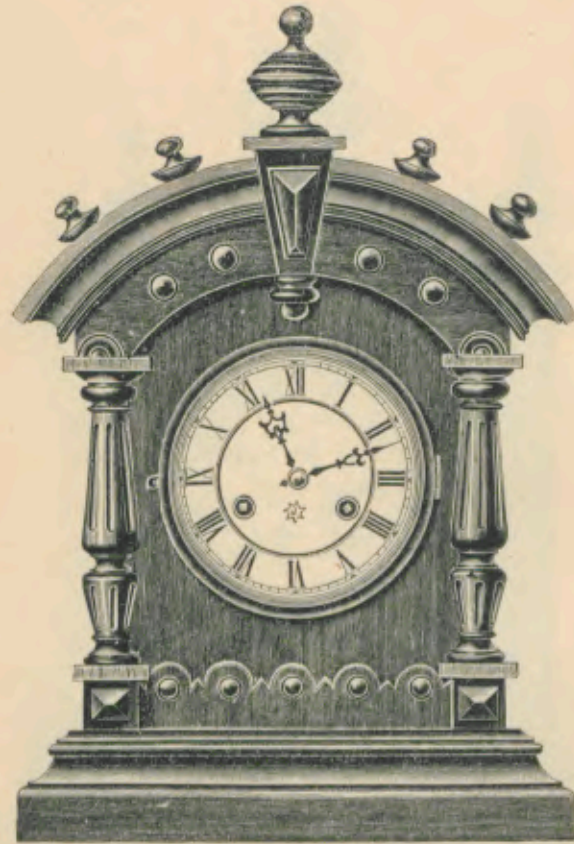

Höhe 44 Centimeter,  
 $\frac{1}{4}$  nat. Größe.

Hauteur 44 cm.  
 $\frac{1}{4}$  de la grandeur naturelle.

1 Tag Schlagwerk, Gong. Nr. 2600.

30 heures sonnerie, Gong.

14 Tag Schlagwerk, Gong. „ 2601.

15 jours sonnerie, Gong.

Pendel-Uhr.

Echappement à balancier.

## Abyssinia.

Massiv Nußbaum, polirt.

Tout noyer, poli.

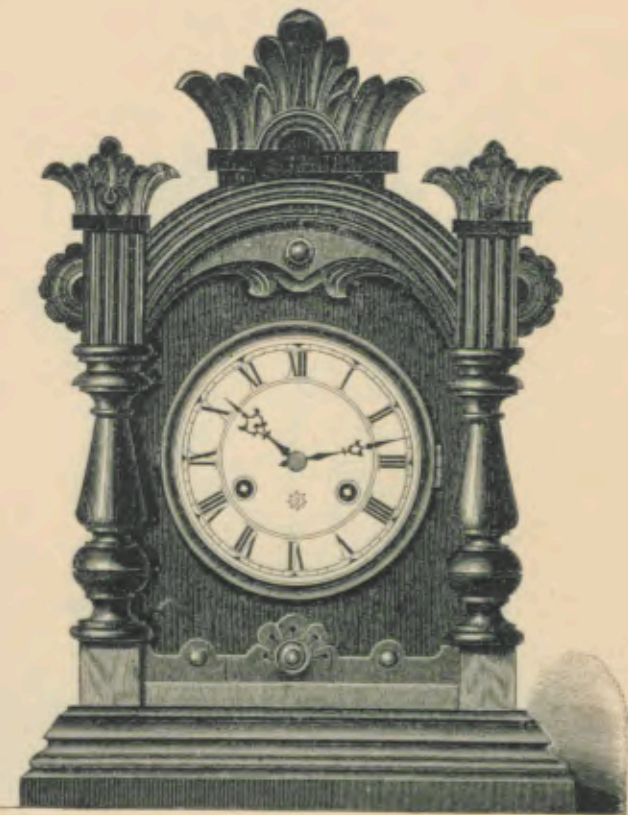

Höhe 42 Centimeter,  
 $\frac{1}{4}$  nat. Größe.

Hauteur 42 cm.  
 $\frac{1}{4}$  de la grandeur naturelle.

1 Tag Schlagwerk, Gong. Nr. 2838.

30 heures sonnerie, Gong.

14 Tag Schlagwerk, Gong. „ 2839.

15 jours sonnerie, Gong.



Pendel-Uhr.

Echappement à balancier.

## Magnolia.

Massiv Nußbaum, polirt.

Tout noyer, poli.

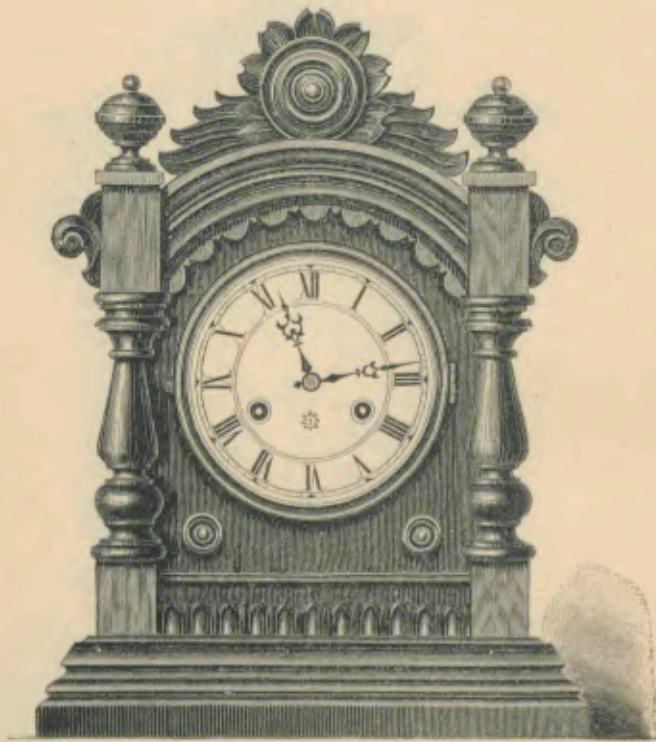
Höhe 39 Centimeter.  
1/4 nat. Größe.Hauteur 39 cm.  
1/4 de la grandeur naturelle.

1 Tag Schlagwerk. Gong.

Nr. 2815.

30 heures sonnerie. Gong.

14 Tag Schlagwerk. Gong.

„ 2816.

15 jours sonnerie. Gong.

Pendel-Uhr.

Echappement à balancier.

## Palazzo.

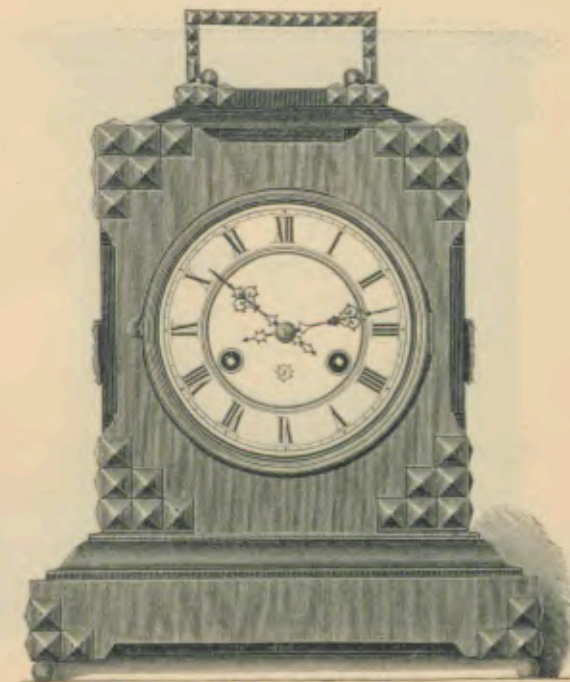
Natur-Nußbaum mit vernickelter  
Garnitur; Emailzifferblatt.Noyer mat avec garniture  
nickelée; cadran en émail.Höhe 35,5 Centimeter.  
1/4 nat. Größe.Hauteur 35,5 cm.  
1/4 de la grandeur naturelle.

1 Tag Schlagwerk. Gong.

Nr. 2473 1/2.

30 heures sonnerie. Gong.

14 Tag Schlagwerk. Gong.

„ 2474.

15 jours sonnerie. Gong.



Pendel-Uhr.

Echappement à balancier.

## Edinburg.

Alt-Eichen  
mit Cuivre poli-Garnitur;  
Emailzifferblatt.

Vieux chêne  
avec garniture cuivre poli;  
cadran en émail.

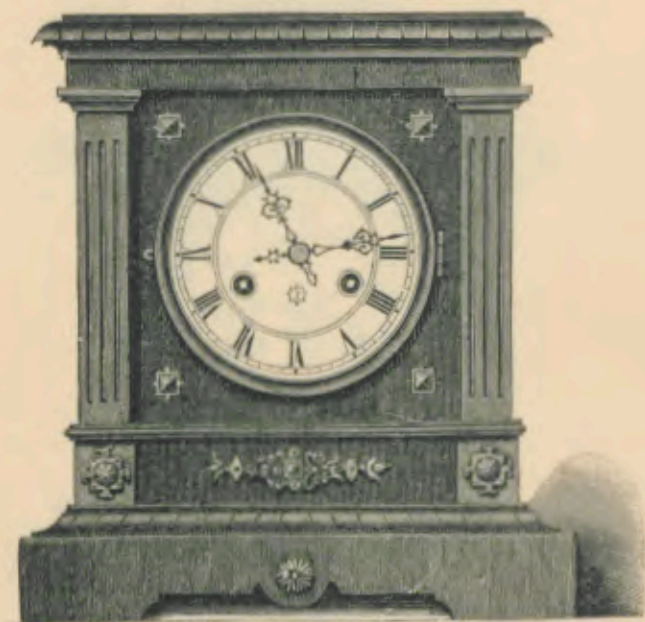

Höhe 32 Centimeter.  
 $\frac{1}{4}$  nat. Größe.

Hauteur 32 cm.  
 $\frac{1}{4}$  de la grandeur naturelle.

14 Tag Schlagwerk. Gong.

Nr. 1411.

15 jours sonnerie. Gong.

Pendel-Uhr.

Echappement à balancier.

## Wolga.

Natur-Nußbaum  
mit goldfarbiger Metall-Garnitur;  
Emailzifferblatt.

Noyer mat  
avec garniture en métal  
couleur d'or; cadran en émail.

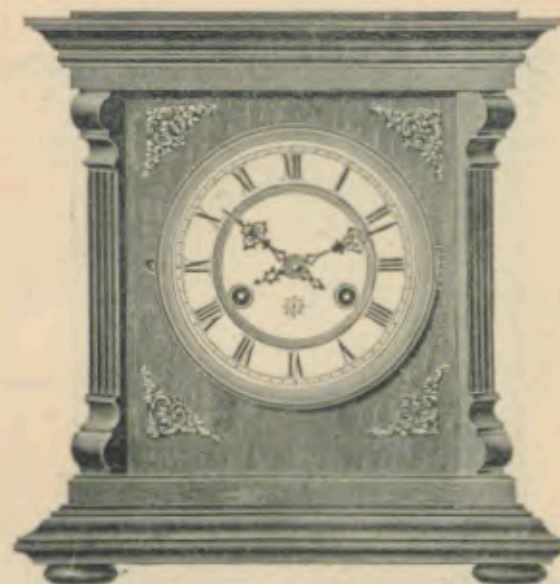

Höhe 31 Centimeter.  
 $\frac{1}{4}$  nat. Größe.

Hauteur 31 cm.  
 $\frac{1}{4}$  de la grandeur naturelle.

14 Tag Schlagwerk. Gong.

Nr. 2289.

15 jours sonnerie. Gong.



Pendel-Uhr.

Echappement à balancier.

## Obis.

Natur-Nußbaum  
mit goldfarbiger Metall-Garnitur;  
Emailzifferblatt.

Noyer mat  
avec garniture en métal  
couleur d'or; cadran en émail.

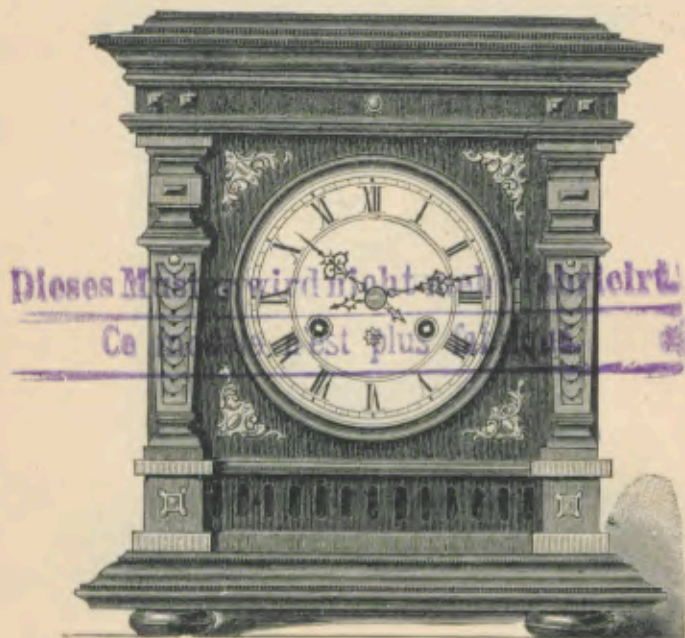

Höhe 33 Centimeter.  
 $\frac{1}{4}$  nat. Größe.

Hauteur 33 cm.  
 $\frac{1}{4}$  de la grandeur naturelle.

14 Tag Schlagwerk. Gong.

Nr. 2285.

15 jours sonnerie. Gong.

Pendel-Uhr.

Echappement à balancier.

## Dickens.

Natur-Nußbaum mit Glanzteilen  
und Cuivre poli-Garnitur;  
Emailzifferblatt, facettirtes Glas.

Noyer mat et parties polies avec  
garniture cuivre poli;  
cadran en émail, glace à biseau.

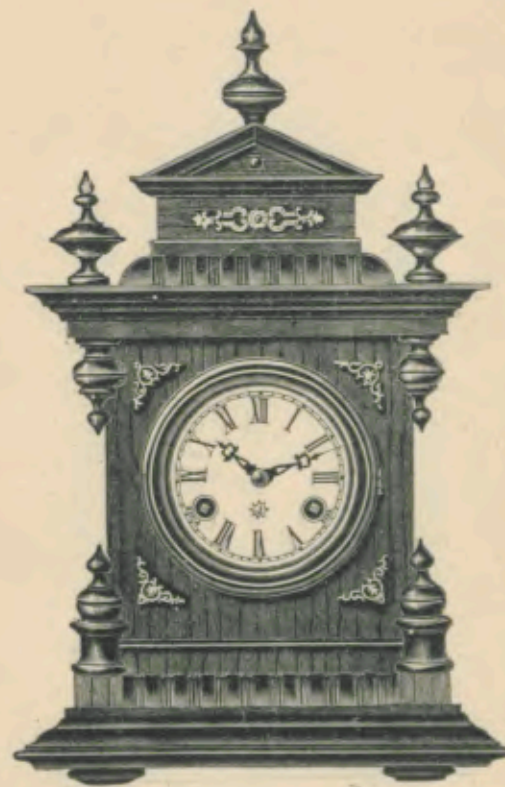

Höhe 41 Centimeter.  
 $\frac{1}{4}$  nat. Größe.

Hauteur 41 cm.  
 $\frac{1}{4}$  de la grandeur naturelle.

14 Tag Schlagwerk. Gong.

No. 2578.

15 jours sonnerie. Gong.



Pendel-Uhr.

Echappement à balancier.

Scott.

Natur-Rußbaum mit Glanzteilen  
und Cuivre poli-Garnitur;  
Emailzifferblatt, facettirtes Glas.

Noyer mat et parties polies  
avec garniture cuivre poli;  
cadran en émail, glace à biseau.

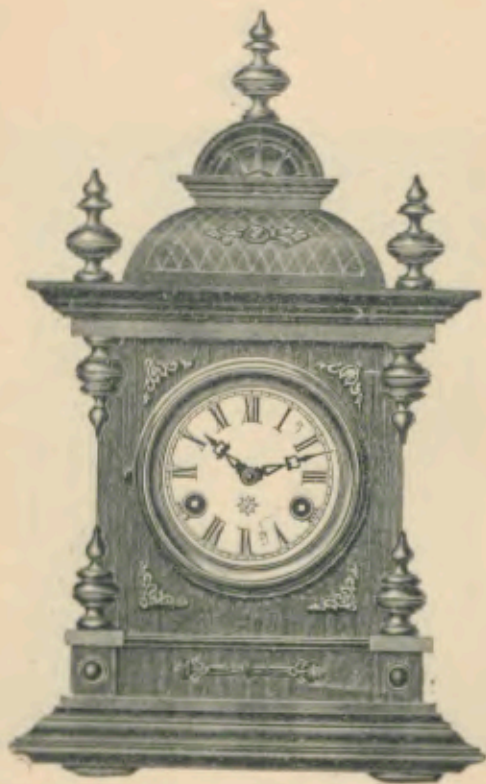

Höhe 41 Centimeter.  
 $\frac{1}{4}$  nat. Größe.

Hauteur 41 cm.  
 $\frac{1}{4}$  de la grandeur naturelle.

14 Tag Schlagwerk. Gong.

Nr. 2582.

15 jours sonnerie. Gong.

Pendel-Uhr.

Echappement à balancier.

Burns.

Natur-Rußbaum mit Glanzteilen  
und Cuivre poli-Garnitur;  
Emailzifferblatt; facettirtes Glas.

Noyer mat et parties polies avec  
garniture cuivre poli;  
cadran en émail, glace à biseau.

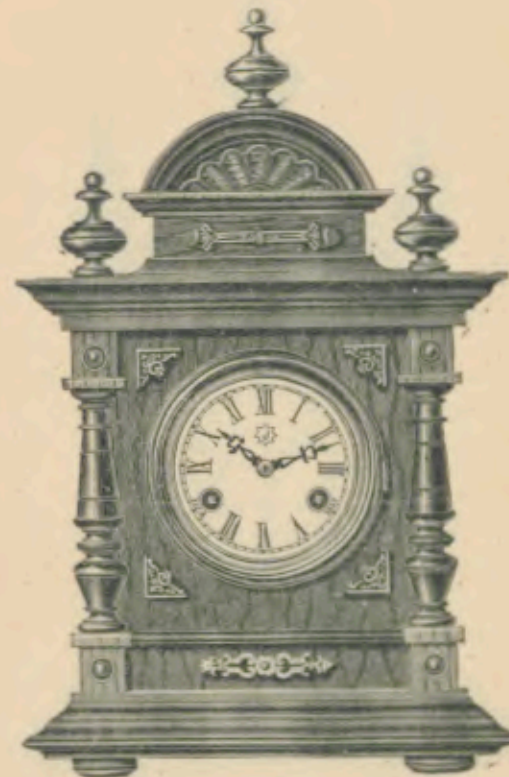

Höhe 40,5 Centimeter.  
 $\frac{1}{4}$  nat. Größe.

Hauteur 40,5 cm.  
 $\frac{1}{4}$  de la grandeur naturelle.

14 Tag Schlagwerk. Gong.

Nr. 2580.

15 jours sonnerie. Gong.



Pendel-Uhr.

Echappement à balancier.

## Roi.

Natur-Nußbaum mit Glanzteilen  
und Cuivre poli-Garnitur;  
Emailzifferblatt, facettirtes Glas.

Noyer mat et parties polies  
avec garniture cuivre poli;  
cadran en émail, glace à biseau.



Höhe 42 Centimeter.  
<sup>1</sup>/<sub>4</sub> nat. Größe.

Hauteur 42 cm.  
<sup>1</sup>/<sub>4</sub> de la grandeur naturelle.

14 Tag Schlagwerk. Gong.

Nr. 2837.

15 jours sonnerie. Gong.

Pendel-Uhr.

Echappement à balancier.

## Special.

Natur-Nußbaum mit Glanzteilen  
und goldfarbiger Metall-Garnitur;  
Emailzifferblatt, facettirtes Glas.

Noyer mat et parties polies avec  
garniture en métal couleur d'or;  
cadran en émail, glace à biseau.

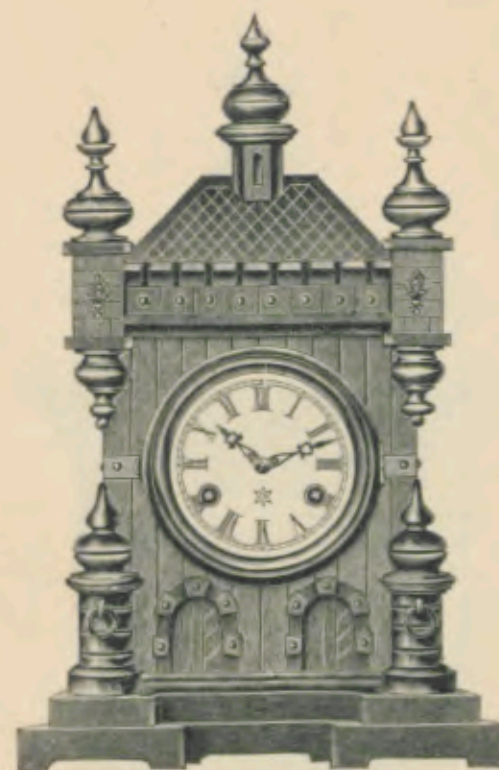

Höhe 40 Centimeter.  
<sup>1</sup>/<sub>4</sub> nat. Größe.

Hauteur 40 cm.  
<sup>1</sup>/<sub>4</sub> de la grandeur naturelle.

14 Tag Schlagwerk. Gong.

Nr. 2646.

15 jours sonnerie. Gong.



Pendel-Uhr.

Echappement à balancier.

## Faraday.

Natur-Nußbaum mit Cuivre poli-  
Garnitur, facettirtes Glas;  
Renaissance-Zifferblatt,  
Metall-Imitation.

Noyer mat avec garniture  
cuivre poli, glace à biseau;  
cadran renaissance,  
imitation métal.

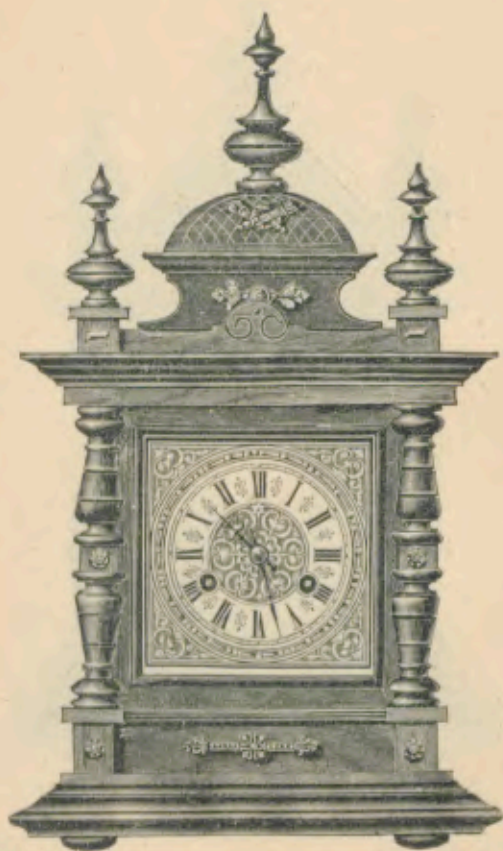

Höhe 46 Centimeter.  
 $\frac{1}{4}$  nat. Größe.

Hauteur 46 cm.  
 $\frac{1}{4}$  de la grandeur naturelle.

14 Tag Schlagwerk. Gong.

Nr. 2564.

15 jours sonnerie. Gong.

Pendel-Uhr.

Echappement à balancier.

## Lister.

Natur-Nußbaum mit Cuivre  
poli-Garnitur, facettirtes Glas;  
Renaissance-Zifferblatt  
Metall-Imitation.

Noyer mat avec garniture  
cuivre poli, glace à biseau;  
cadran renaissance,  
imitation métal.

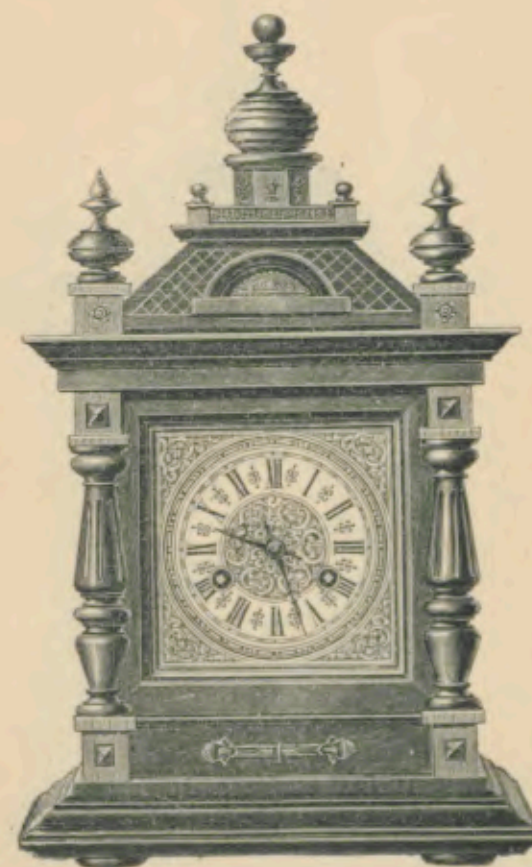

Höhe 45 Centimeter.  
 $\frac{1}{4}$  nat. Größe.

Hauteur 45 cm.  
 $\frac{1}{4}$  de la grandeur naturelle.

14 Tag Schlagwerk. Gong.

Nr. 2562.

15 jours sonnerie. Gong.



Pendel-Uhr.

Echappement à balancier.

## Mississippi.

Natur-Nußbaum  
mit Cuivre poli-Garnitur;  
weißes Email- oder  
Renaissance-Zifferblatt,  
Metall-Imitation.

Noyer mat  
avec garniture cuivre poli;  
cadran blanc en émail  
ou renaissance,  
imitation métal.

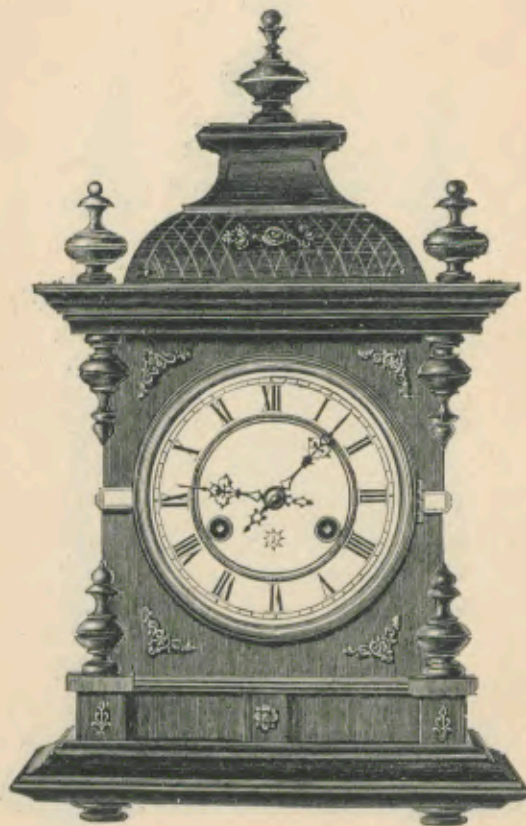

Höhe 45 Centimeter.  
<sup>1</sup>/<sub>4</sub> nat. Größe.

Hauteur 45 cm.  
<sup>1</sup>/<sub>4</sub> de la grandeur naturelle.

14 Tag Schlagwerk, mit weißem  
Emailzifferblatt. Gong.

Nr. 2322.

15 jours sonnerie, avec cadran  
blanc en émail. Gong.

14 Tag Schlagwerk, mit  
Renaissance-Zifferblatt,  
Metall-Imitation. Gong.

Nr. 2322 R.

15 jours sonnerie, avec cadran  
renaissance,  
imitation métal. Gong.

Pendel-Uhr.

Echappement à balancier.

## Turka.

Alt-Eichen mit  
Cuivre poli-Garnitur; weißes Email-  
oder Renaissance-Zifferblatt,  
Metall-Imitation.

Vieux chêne avec garniture  
cuivre poli; cadran blanc  
en émail ou renaissance,  
imitation métal.

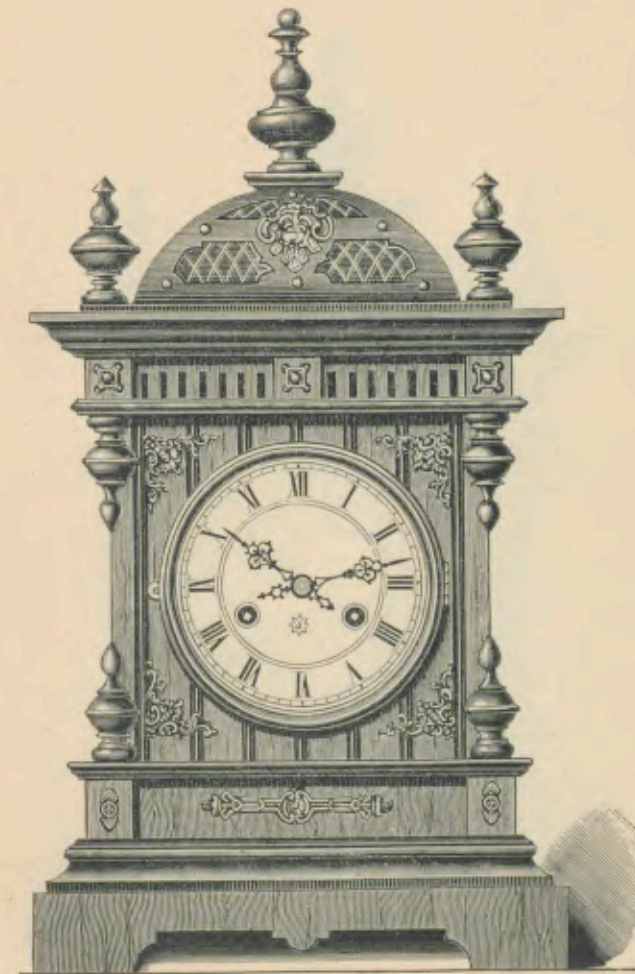

Höhe 51 Centimeter.  
<sup>1</sup>/<sub>4</sub> nat. Größe.

Hauteur 51 cm.  
<sup>1</sup>/<sub>4</sub> de la grandeur naturelle.

14 Tag Schlagwerk,  
mit weißem Emailzifferblatt. Gong.

Nr. 1989.

15 jours sonnerie,  
avec cadran blanc en émail. Gong.

14 Tag Schlagwerk,  
mit Renaissancezifferblatt, Metall-  
Imitation. Gong.

" 1989 R.

15 jours sonnerie,  
avec cadran renaissance, imitation  
métal. Gong.



Pendel-Uhr.

Echappement à balancier.

## Alberta.

Natur-Nußbaum mit Glanzteilen  
und Cuivre poli-Garnitur;  
weißes Email- oder Renaissance-  
Zifferblatt, Metall-Imitation.

Noyer mat et parties polies avec  
garniture cuivre poli;  
cadran blanc en émail ou  
renaissance, imitation métal.

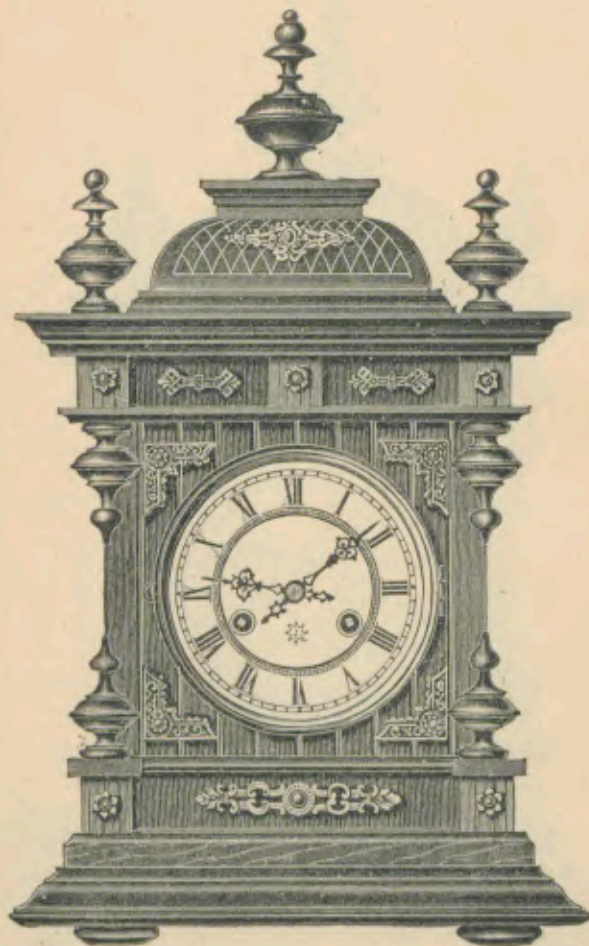

Höhe 50 Centimeter.  
 $\frac{1}{4}$  nat. Größe.

Hauteur 50 cm.  
 $\frac{1}{4}$  de la grandeur naturelle.

14 Tag Schlagwerk,  
mit weißem Emailzifferblatt. Gong.

Nr. 2491.

15 jours sonnerie,  
avec cadran blanc en émail. Gong.

14 Tag Schlagwerk,  
mit Renaissancezifferblatt, Metall-  
Imitation. Gong.

„ 2491 R.

15 jours sonnerie,  
avec cadran renaissance, imitation  
métal. Gong.

Pendel-Uhr.

Echappement à balancier.

## Britannic.

Nußbaum polirt mit matten Teilen;  
weißes Email- oder Renaissance-  
Zifferblatt, Metall-Imitation.

Noyer poli et parties mattes;  
cadran blanc en émail ou  
renaissance, imitation métal.

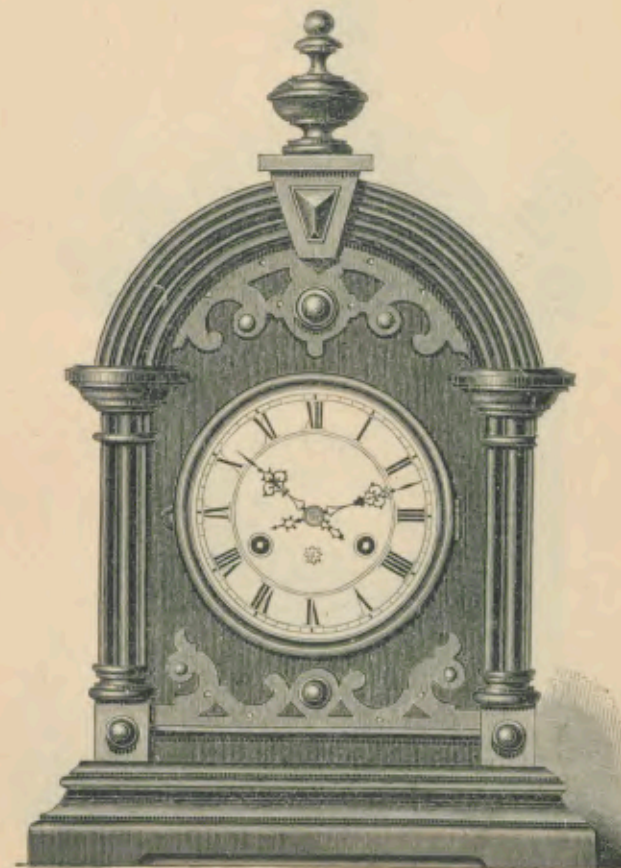

Höhe 45 Centimeter.  
 $\frac{1}{4}$  nat. Größe.

Hauteur 45 cm.  
 $\frac{1}{4}$  de la grandeur naturelle.

14 Tag Schlagwerk,  
mit weißem Emailzifferblatt. Gong.

Nr. 2841.

15 jours sonnerie,  
avec cadran blanc en émail. Gong.

14 Tag Schlagwerk,  
mit Renaissancezifferblatt, Metall-  
Imitation. Gong.

„ 2841 R.

15 jours sonnerie,  
avec cadran renaissance, imitation  
métal. Gong.



Pendel-Uhr.

Echappement à balancier.

## Nation.

Alt Eichen; weißes Email- oder  
Renaissance-Zifferblatt,  
Metall-Imitation.

Vieux chêne;  
cadran en émail ou renaissance,  
imitation métal.

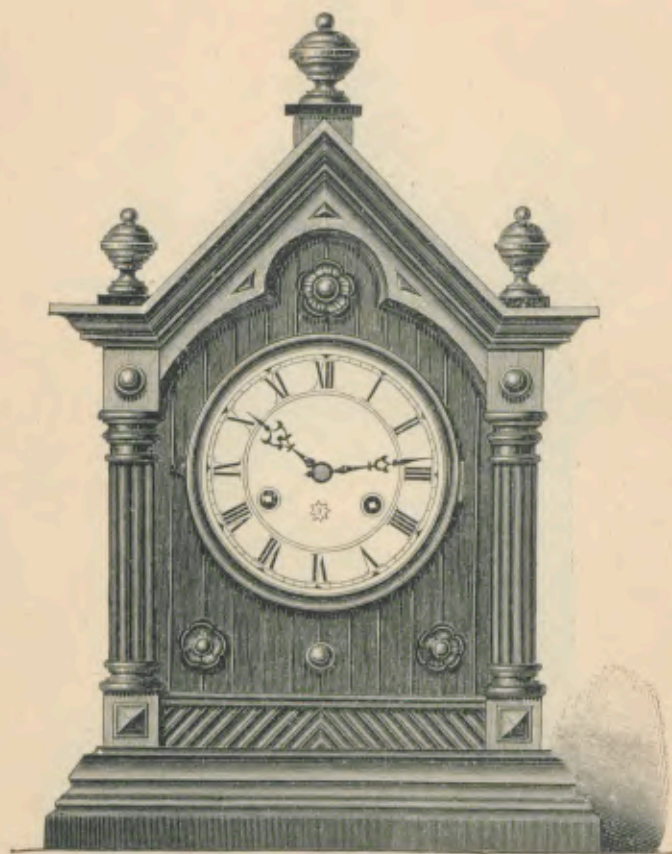

Höhe 44,5 Centimeter.  
<sup>1</sup>/<sub>4</sub> nat. Größe.

Hauteur 44,5 cm.  
<sup>1</sup>/<sub>4</sub> de la grandeur naturelle.

14 Tag Schlagwerk,  
mit weißem Emailzifferblatt. Gong.

Nr. 2833.

15 jours sonnerie,  
avec cadran blanc en émail. Gong.

14 Tag Schlagwerk,  
mit Renaissancezifferblatt, Metall-  
Imitation. Gong.

„ 2833. R.

15 jours sonnerie,  
avec cadran renaissance, imitation  
métal. Gong.

Pendel-Uhr.

Echappement à balancier.

## Époque.

Natur-Rußbaum mit Glanzteilen;  
weißes Email- oder Renaissance-  
Zifferblatt, Metall-Imitation.

Noyer mat et parties polies;  
cadran blanc en émail ou  
renaissance, imitation métal.

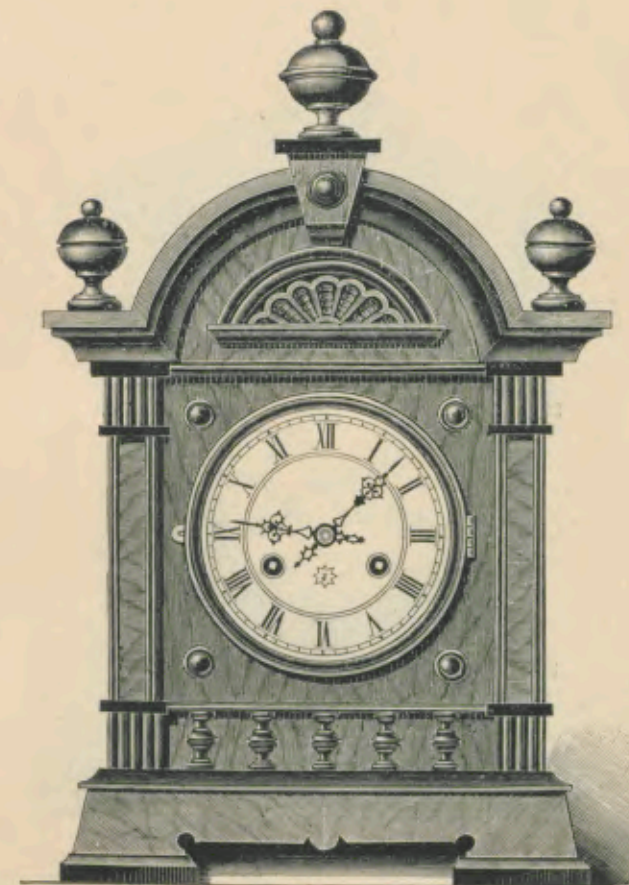

Höhe 44 Centimeter.  
<sup>1</sup>/<sub>4</sub> nat. Größe.

Hauteur 44 cm.  
<sup>1</sup>/<sub>4</sub> de la grandeur naturelle.

14 Tag Schlagwerk,  
mit weißem Emailzifferblatt. Gong.

Nr. 2836.

15 jours sonnerie,  
avec cadran blanc en émail. Gong.

14 Tag Schlagwerk,  
mit Renaissancezifferblatt, Metall-  
Imitation. Gong.

„ 2836 R.

15 jours sonnerie,  
avec cadran renaissance, imitation  
métal. Gong.



Pendel-Uhr.

Echappement à balancier.

## Crescent.

Natur-Nußbaum mit Glanzteilen;  
weißes Email- oder  
Renaissance-Zifferblatt,  
Metall-Imitation.

Noyer mat et parties polies;  
cadran blanc en émail  
ou renaissance,  
imitation métal.

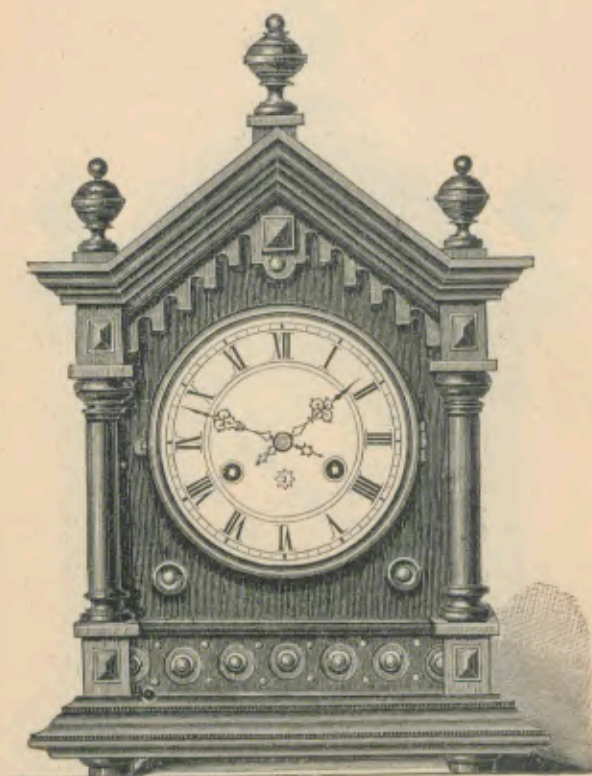

Höhe 41 Centimeter.  
 $\frac{1}{4}$  nat. Größe.

Hauteur 41 cm.  
 $\frac{1}{4}$  de la grandeur naturelle.

14 Tag Schlagwerk,  
mit weißem Emailzifferblatt. Gong.

Nr. 2835.

15 jours sonnerie,  
avec cadran blanc en émail. Gong.

14 Tag Schlagwerk,  
mit Renaissancezifferblatt,  
Metall-Imitation. Gong.

„ 2835. R.

15 jours sonnerie,  
avec cadran renaissance, imitation  
métal. Gong.

Pendel-Uhr.

Echappement à balancier.

## Noblesse.

Natur-Nußbaum mit Glanzteilen  
oder Alt-Eichen; weißes Email-  
oder Renaissance-Zifferblatt,  
Metall-Imitation.

Noyer mat et parties polies  
ou vieux chêne; cadran blanc  
en émail ou renaissance,  
imitation métal.

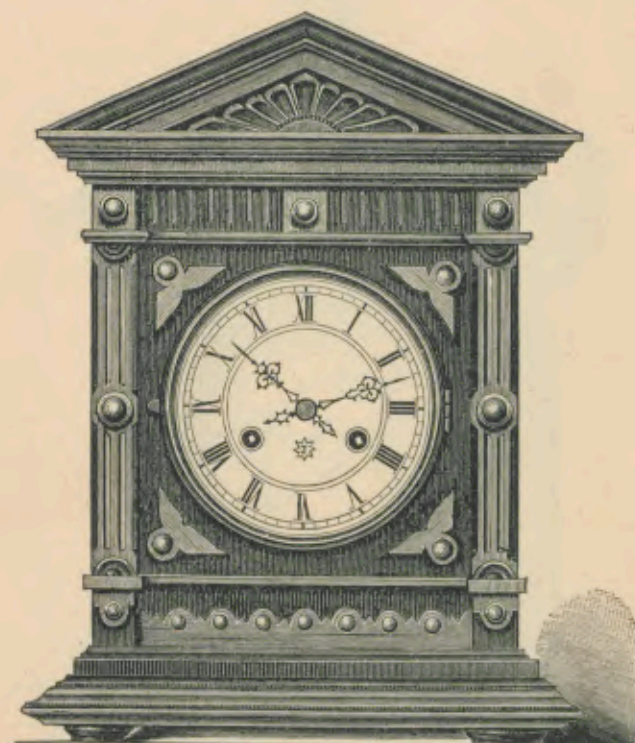

Höhe 38 Centimeter.  
 $\frac{1}{4}$  nat. Größe.

Hauteur 38 cm.  
 $\frac{1}{4}$  de la grandeur naturelle.

14 Tag Schlagwerk,  
mit weißem Emailzifferblatt. Gong.

Nr. 2831.

15 jours sonnerie,  
avec cadran blanc en émail. Gong.

14 Tag Schlagwerk,  
mit Renaissancezifferblatt, Metall-  
Imitation. Gong.

„ 2831. R.

15 jours sonnerie,  
avec cadran renaissance, imitation  
métal. Gong.



Pendel-Uhr.

Echappement à balancier.

## Eleganz.

Alt-Eichen; weißes Email- oder  
Renaissance-Zifferblatt,  
Metall-Imitation.

Vieux chêne; cadran blanc  
en émail ou renaissance,  
imitation métal.

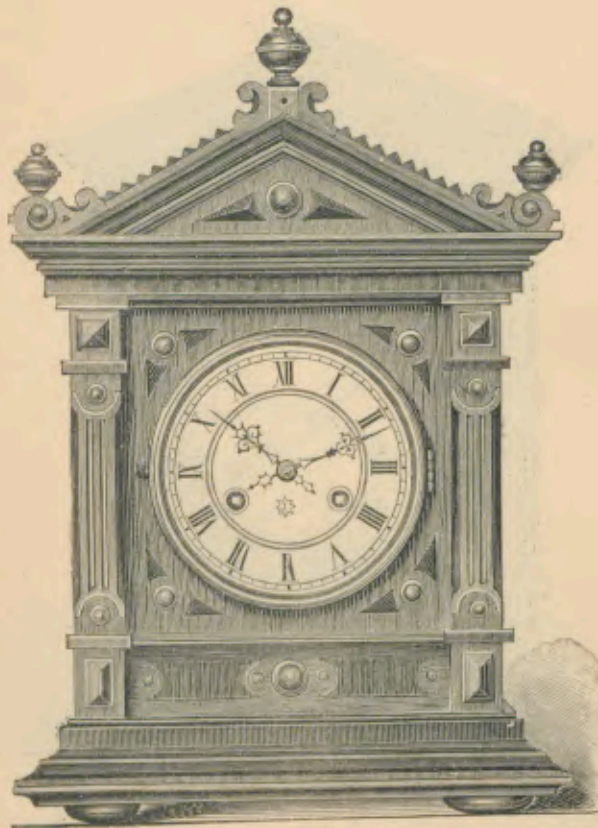

Höhe 43 Centimeter.  
 $\frac{1}{4}$  nat. Größe.

Hauteur 43 cm.  
 $\frac{1}{4}$  de la grandeur naturelle.

14 Tag Schlagwerk,  
mit weißem Emailzifferblatt. Gong.

Nr. 2834.

15 jours sonnerie,  
avec cadran blanc en émail. Gong.

14 Tag Schlagwerk,  
mit Renaissancezifferblatt, Metall-  
Imitation. Gong.

,, 2834. R.

15 jours sonnerie,  
avec cadran renaissance, imitation  
métal. Gong.

Pendel-Uhr.

Echappement à balancier.

## Election.

Natur-Nußbaum mit Glanzteilen;  
weißes Email- oder  
Renaissance-Zifferblatt,  
Metall-Imitation.

Noyer mat et parties polies;  
cadran blanc en émail  
ou renaissance,  
imitation métal.



Höhe 47 Centimeter.  
 $\frac{1}{4}$  nat. Größe.

Hauteur 47 cm.  
 $\frac{1}{4}$  de la grandeur naturelle.

14 Tag Schlagwerk,  
mit weißem Emailzifferblatt. Gong.

Nr. 2832.

15 jours sonnerie,  
avec cadran blanc en émail. Gong.

14 Tag Schlagwerk,  
mit Renaissancezifferblatt, Metall-  
Imitation. Gong.

,, 2832. R.

15 jours sonnerie,  
avec cadran renaissance, imitation  
métal. Gong.



Pendel-Uhr.

Echappement à balancier.

## Prosperität.

Natur-Nußbaum mit Glanzteilen;  
weißes Email- oder Renaissance-  
Zifferblatt, Metall-Imitation.

Noyer mat et parties polies;  
cadran blanc en émail ou  
renaissance, imitation métal.

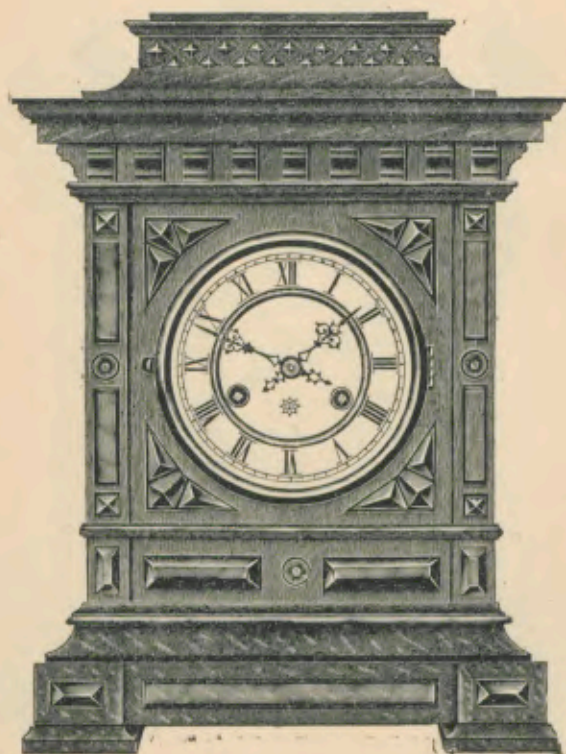

Höhe 40 Centimeter.  
<sup>1</sup>/<sub>4</sub> nat. Größe.

Hauteur 40 cm.  
<sup>1</sup>/<sub>4</sub> de la grandeur naturelle.

14 Tag Schlagwerk,  
mit weißem Emailzifferblatt. Gong.

Nr. 1649.

15 jours sonnerie,  
avec cadran blanc en émail. Gong.

14 Tag Schlagwerk,  
mit Renaissancezifferblatt, Metall-  
Imitation. Gong.

„ 1649 R.

15 jours sonnerie  
avec cadran renaissance, imitation  
métal. Gong.

Pendel-Uhr.

Echappement à balancier.

## Triumphator.

Natur-Nußbaum mit Glanzteilen;  
weißes Email- oder Renaissance-  
Zifferblatt, Metall-Imitation.

Noyer mat et parties polies;  
cadran blanc en émail ou  
renaissance, imitation métal.

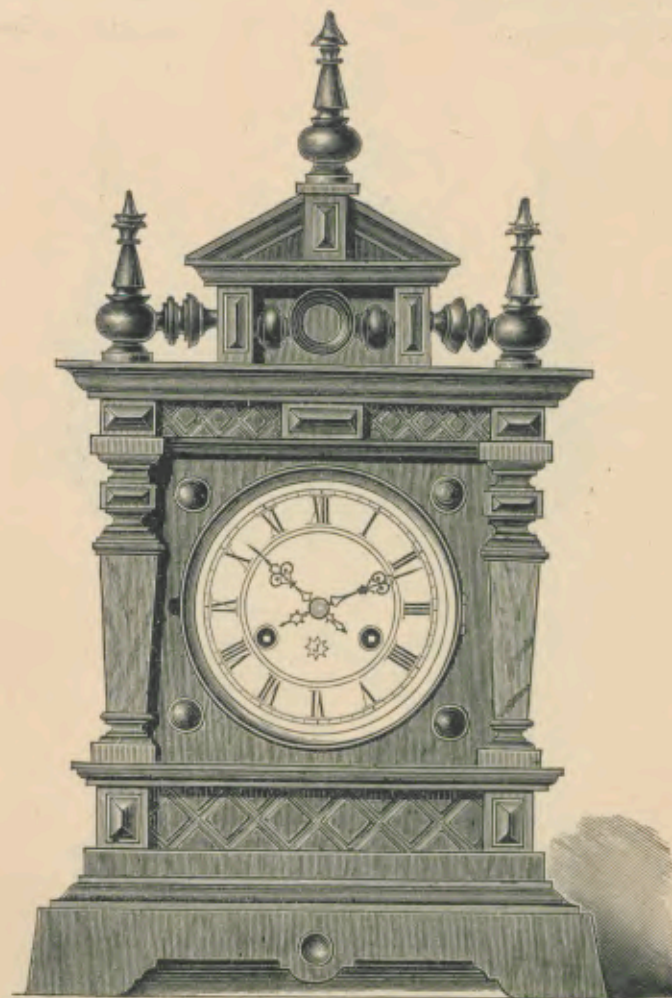

Höhe 50 Centimeter.  
<sup>1</sup>/<sub>4</sub> nat. Größe.

Hauteur 50 cm.  
<sup>1</sup>/<sub>4</sub> de la grandeur naturelle.

14 Tag Schlagwerk,  
mit weißem Emailzifferblatt. Gong.

Nr. 1657.

15 jours sonnerie,  
avec cadran blanc en émail. Gong.

14 Tag Schlagwerk,  
mit Renaissancezifferblatt, Metall-  
Imitation. Gong.

„ 1657 R.

15 jours sonnerie,  
avec cadran renaissance, imitation  
métal. Gong.



Pendel-Uhr.

Echappement à balancier.

## Kiszf.

Natur-Rußbaum mit Glanz-Teilen  
und goldfarbiger Metall-Garnitur;  
weißes Email- oder  
Renaissance-Zifferblatt,  
Metall-Imitation.

Noyer mat et parties polies  
avec garniture en métal  
couleur d'or; cadran blanc en  
émail ou renaissance,  
imitation métal.

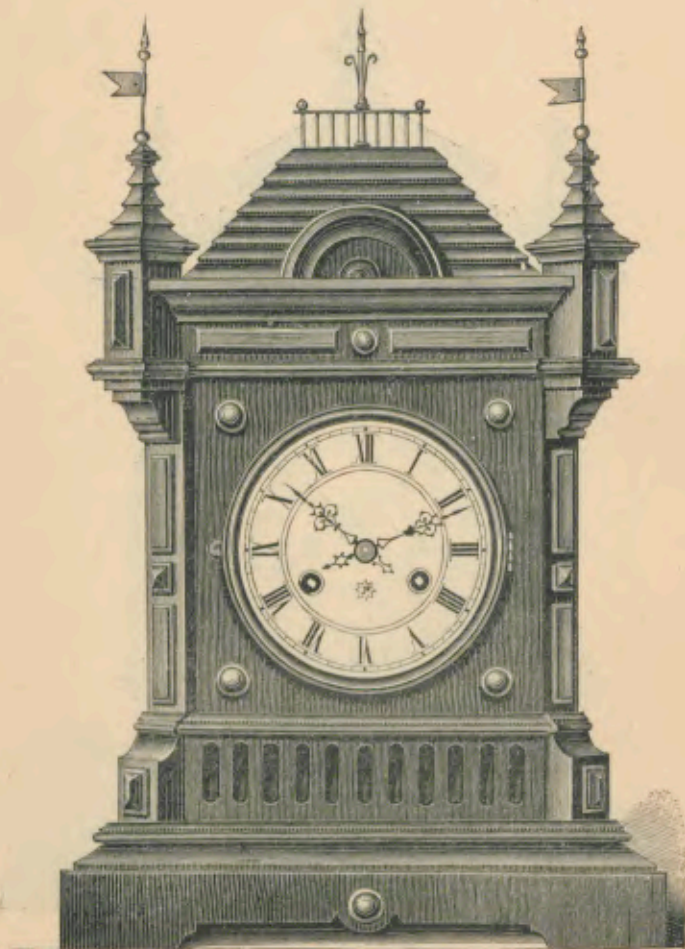

Höhe 49 Centimeter.  
 $\frac{1}{4}$  nat. Größe.

Hauteur 49 cm.  
 $\frac{1}{4}$  de la grandeur naturelle.

14 Tag Schlagwerk,  
mit weißem Emailzifferblatt. Gong.

Nr. 1659.

15 jours sonnerie,  
avec cadran blanc en émail. Gong.

14 Tag Schlagwerk,  
mit Renaissancezifferblatt, Metall-  
Imitation. Gong.

„ 1659 R.

15 jours sonnerie,  
avec cadran renaissance, imitation  
métal. Gong.

Pendel-Uhr.

Echappement à balancier.

## Van Dyck.

Natur-Rußbaum mit Glanzteilen  
und Cuivre poli-Garnitur; weißes  
Email- oder Renaissance-Zifferblatt,  
Metall-Imitation.

Noyer mat et parties polies avec  
garniture cuivre poli; cadran  
blanc en émail ou renaissance,  
imitation métal.

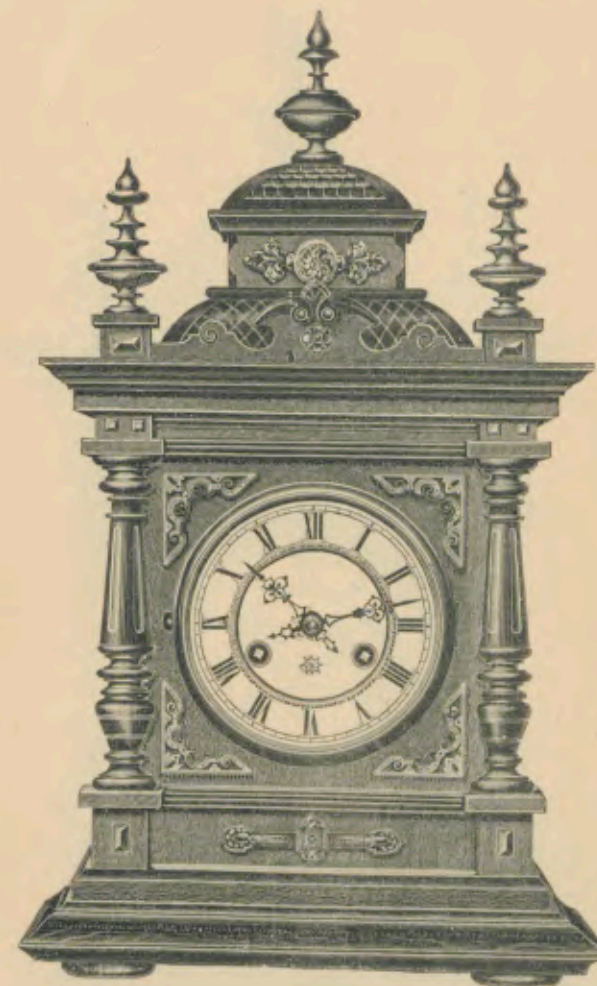

Höhe 52 Centimeter.  
 $\frac{1}{4}$  nat. Größe.

Hauteur 52 cm.  
 $\frac{1}{4}$  de la grandeur naturelle.

14 Tag Schlagwerk,  
mit weißem Emailzifferblatt. Gong.

Nr. 2496.

15 jours sonnerie,  
avec cadran blanc en émail. Gong.

14 Tag Schlagwerk,  
mit Renaissance-Zifferblatt, Metall-  
Imitation. Gong.

„ 2496 R.

15 jours sonnerie,  
avec cadran renaissance, imitation  
métal. Gong.



Pendel-Uhr.

Echappement à balancier.

## Galaté.

Alt-Eichen  
mit Cuivre poli etc. garnirt;  
weißes Email- oder  
Renaissance-Zifferblatt,  
Metall-Imitation.

Vieux chêne avec garniture  
cuivre poli etc;  
cadran blanc en émail  
ou renaissance,  
imitation métal.

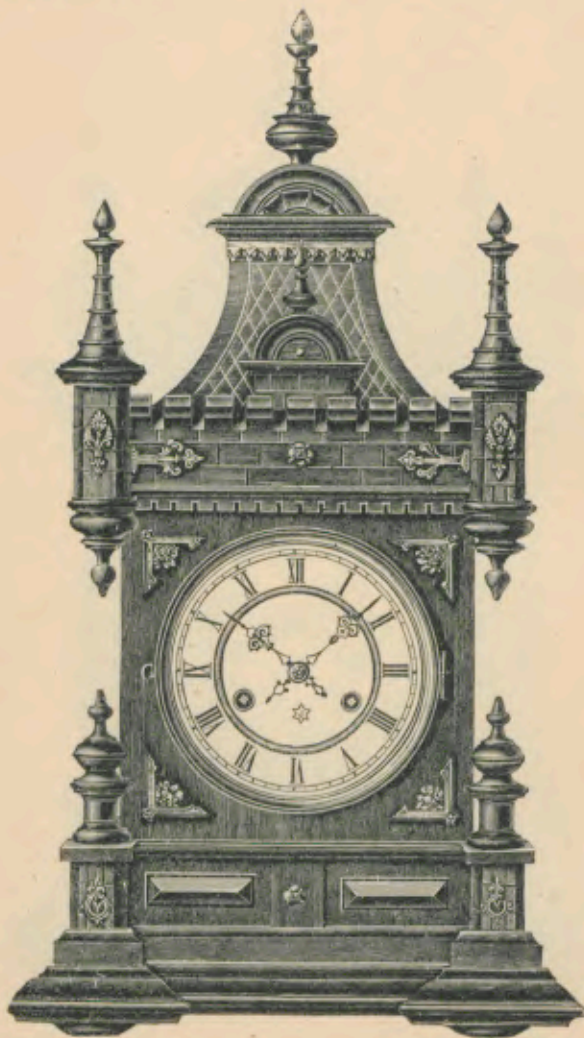

Höhe 55 Centimeter.  
 $\frac{1}{4}$  nat. Größe.

Hauteur 55 cm.  
 $\frac{1}{4}$  de la grandeur naturelle.

14 Tag Schlagwerk,  
mit weißem Emailzifferblatt. Gong.

Nr. 1949.

15 jours sonnerie,  
avec cadran blanc en émail. Gong.

14 Tag Schlagwerk,  
mit Renaissancezifferblatt, Metall-  
Imitation. Gong.

" 1949. R.

15 jours sonnerie,  
avec cadran renaissance, imitation  
métal. Gong.

Pendel-Uhr.

Echappement à balancier.

## Elita.

Natur-Nußbaum mit Glanzteilen;  
weißes Email- oder  
Renaissance-Zifferblatt,  
Metall-Imitation.

Noyer mat et parties polies;  
cadran blanc en émail ou  
renaissance, imitation métal.

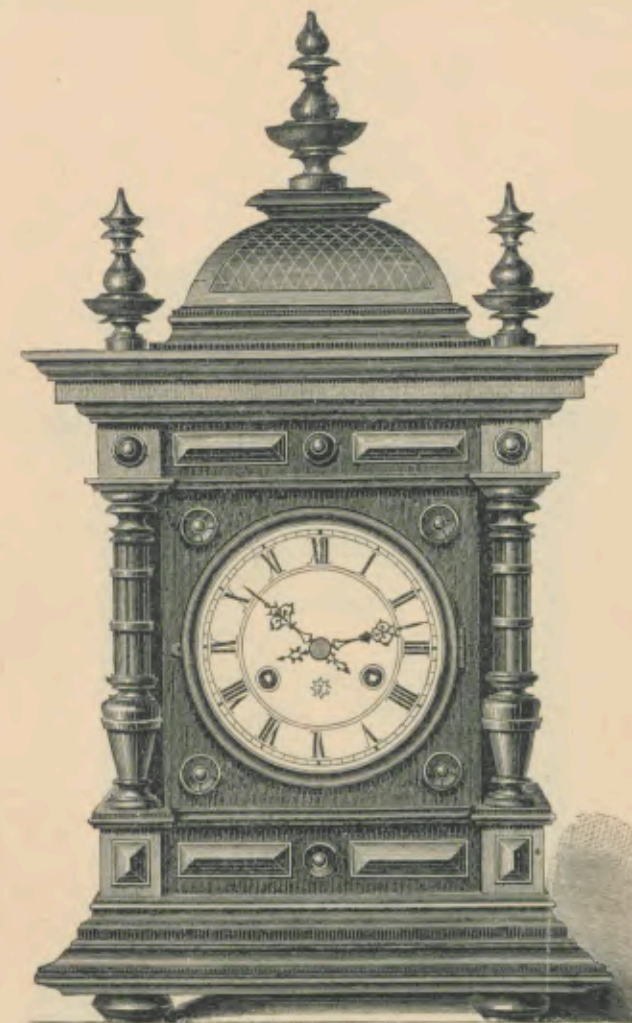

Höhe 55 Centimeter.  
 $\frac{1}{4}$  nat. Größe.

Hauteur 55 cm.  
 $\frac{1}{4}$  de la grandeur naturelle.

14 Tag Schlagwerk,  
mit weißem Emailzifferblatt. Gong.

Nr. 2022.

15 jours sonnerie,  
avec cadran blanc en émail. Gong.

14 Tag Schlagwerk,  
mit Renaissancezifferblatt, Metall-  
Imitation. Gong.

" 2022 R.

15 jours sonnerie,  
avec cadran renaissance, imitation  
métal. Gong.



Pendel-Uhr.

Echappement à balancier.

## Justitia.

Natur-Rußbaum mit Glanzteilen  
und Cuivre poli-Garnitur;  
facettirtes Glas; weißes Email-  
oder Renaissance-Zifferblatt,  
Metall-Imitation.

Noyer mat avec parties polies  
et garniture cuivre poli;  
glace à biseau; cadran blanc  
en émail ou renaissance,  
imitation métal.

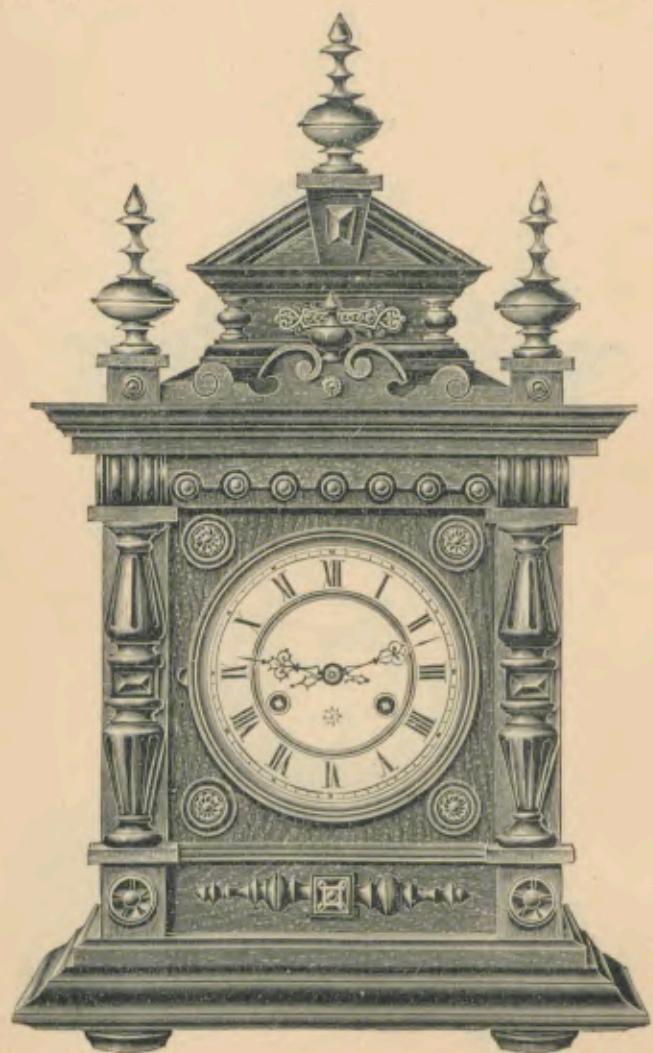

Höhe 55 Centimeter.  
 $\frac{1}{4}$  nat. Größe.

Hauteur 55 cm.  
 $\frac{1}{4}$  de la grandeur naturelle.

14 Tag Schlagwerk,  
mit weißem Email-Zifferblatt. Gong.

Nr. 2528.

15 jours sonnerie,  
avec cadran blanc en émail. Gong.

14 Tag Schlagwerk,  
mit Renaissance-Zifferblatt, Metall-  
Imitation. Gong.

,, 2528. R.

15 jours sonnerie,  
avec cadran renaissance, imitation  
métal. Gong.

Pendel-Uhr.

Echappement à balancier.

## Felicitas.

Natur-Rußbaum mit Glanzteilen  
und Cuivre poli-Garnitur;  
facettirtes Glas; weißes Email-  
oder Renaissance-Zifferblatt,  
Metall-Imitation.

Noyer mat avec parties polies  
et garniture cuivre poli;  
glace à biseau; cadran blanc en  
émail ou renaissance,  
imitation métal.

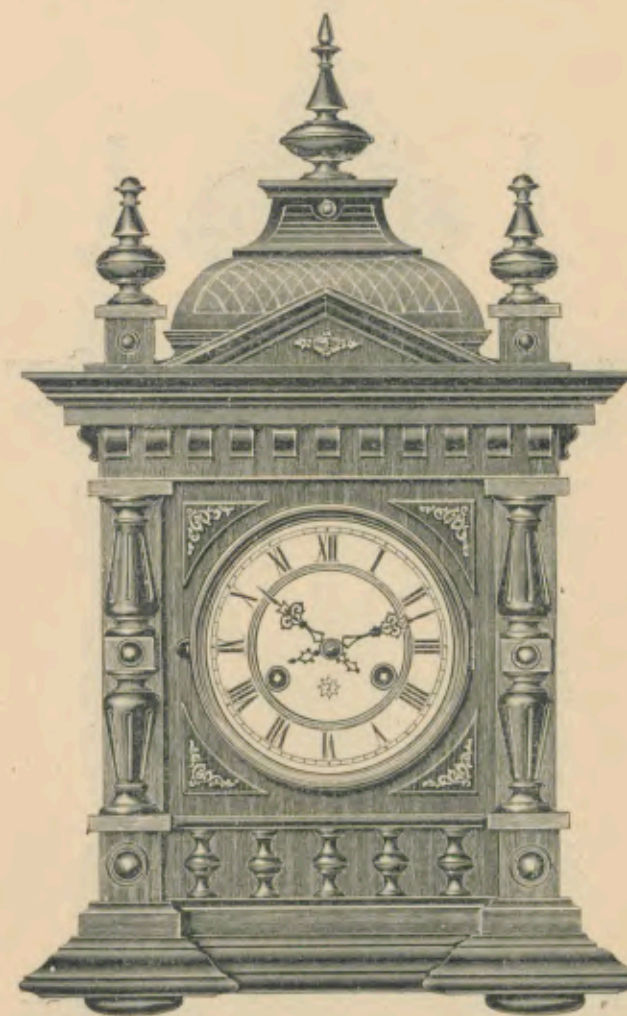

Höhe 54 Centimeter.  
 $\frac{1}{4}$  nat. Größe.

Hauteur 54 cm.  
 $\frac{1}{4}$  de la grandeur naturelle.

14 Tag Schlagwerk,  
mit weißem Emailzifferblatt. Gong.

Nr. 2529.

15 jours sonnerie,  
avec cadran blanc en émail. Gong.

14 Tag Schlagwerk,  
mit Renaissance-Zifferblatt, Metall-  
Imitation. Gong.

,, 2529 R.

15 jours sonnerie,  
avec cadran renaissance, imitation  
métal. Gong.



Pendel-Uhr.

Echappement à balancier.

## Libertas.

Natur-Nußbaum mit Glanzteifen und  
Civre poli-Garnitur; facettirtes  
Glas; Renaissance-Zifferblatt,  
Metall-Imitation.

Noyer mat avec parties polies  
et garniture cuivre poli; glace  
à biseau; cadran renaissance,  
imitation métal.

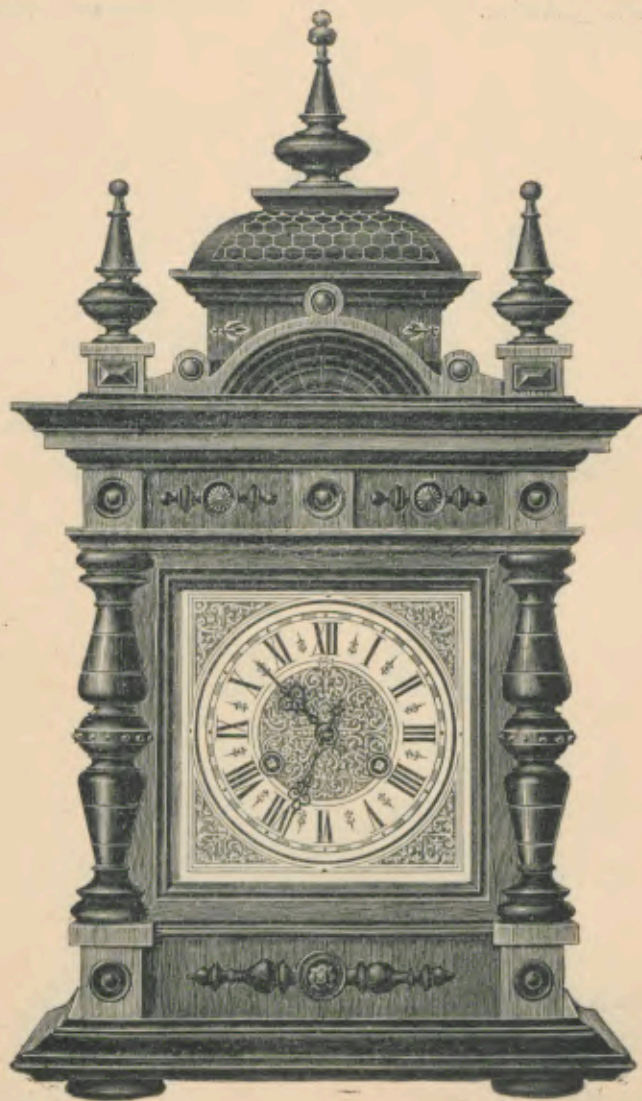

Höhe 57 Centimeter.  
 $\frac{1}{4}$  nat. Größe.

Hauteur 57 cm.  
 $\frac{1}{4}$  de la grandeur naturelle.

14 Tag Schlagwerk. Gong.

Nr. 2530.

15 jours sonnerie. Gong.

Pendel-Uhr.

Echappement à balancier.

## Veritas.

Natur-Nußbaum mit Glanzteifen  
und Civre poli-Garnitur;  
facettirtes Glas; Renaissance-  
Zifferblatt, Metall-Imitation.

Noyer mat avec parties polies  
et garniture cuivre poli; glace  
à biseau; cadran renaissance,  
imitation métal.

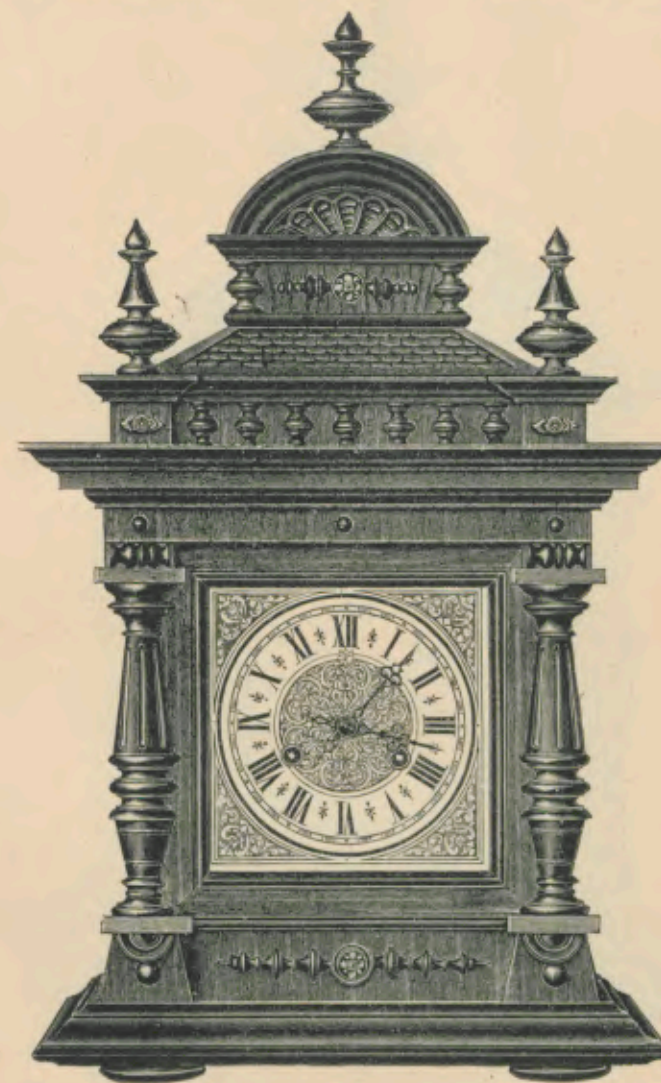

Höhe 57 Centimeter.  
 $\frac{1}{4}$  nat. Größe.

Hauteur 57 cm.  
 $\frac{1}{4}$  de la grandeur naturelle.

14 Tag Schlagwerk. Gong.

Nr. 2531.

15 jours sonnerie. Gong.



Pendel-Uhr.

Echappement à balancier.

## Copenhagen.

Natur-Nußbaum  
mit Cuivre poli-Garnitur;  
facettirtes Glas; weißes Email-  
oder Renaissance-Zifferblatt,  
Metall-Imitation.

Noyer mat  
avec garniture cuivre poli;  
glace à biseau;  
cadran blanc en émail  
ou renaissance, imitation métal.



Höhe 58 Centimeter.  
 $\frac{1}{4}$  nat. Größe.

Hauteur 58 cm.  
 $\frac{1}{4}$  de la grandeur naturelle.

14 Tag Schlagwerk,  
mit weißem Emailzifferblatt. Gong.

Nr. 2291.

15 jours sonnerie,  
avec cadran blanc en émail. Gong.

14 Tag Schlagwerk,  
mit Renaissancezifferblatt, Metall-  
Imitation. Gong.

" 2291. R.

15 jours sonnerie,  
avec cadran renaissance, imitation  
métal. Gong.

Pendel-Uhr.

Echappement à balancier.

## Moltke.

Alt-Eichen  
mit Cuivre poli-Garnitur;  
facettirtes Glas; weißes Email- oder  
Renaissancezifferblatt,  
Metall-Imitation.

Vieux chêne  
avec garniture cuivre poli;  
glace à biseau;  
cadran blanc en émail  
ou renaissance, imitation métal.

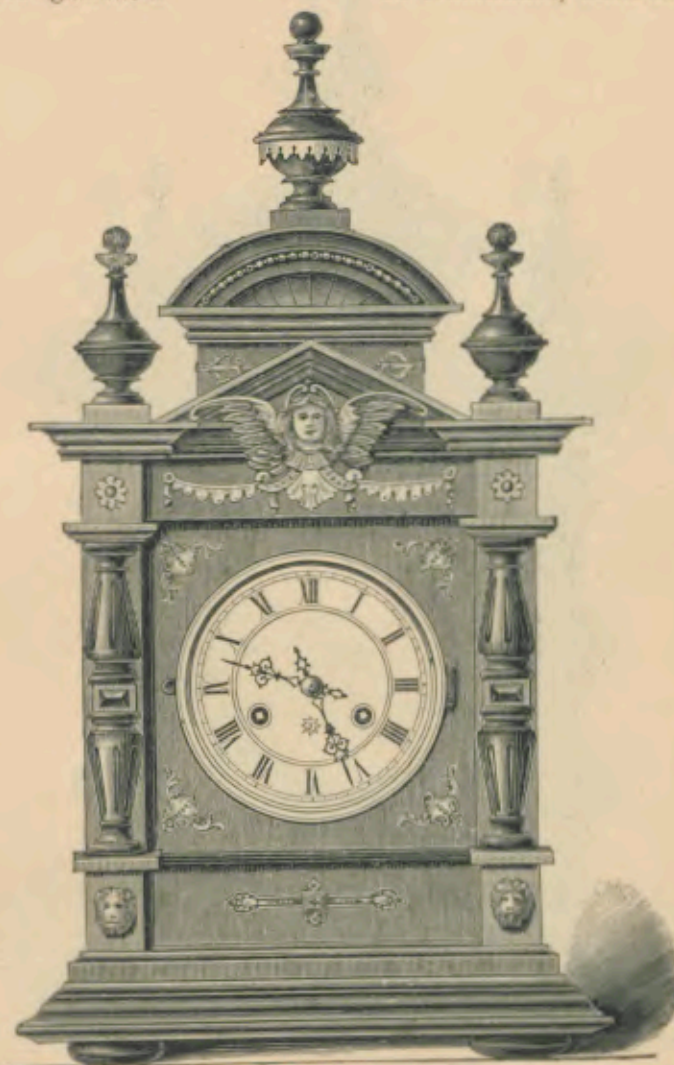

Höhe 56 Centimeter.  
 $\frac{1}{4}$  nat. Größe.

Hauteur 56 cm.  
 $\frac{1}{4}$  de la grandeur naturelle.

14 Tag Schlagwerk,  
mit weißem Emailzifferblatt. Gong.

Nr. 2466.

15 jours sonnerie,  
avec cadran blanc en émail. Gong.

14 Tag Schlagwerk,  
mit Renaissancezifferblatt, Metall-  
Imitation. Gong.

" 2466 R.

15 jours sonnerie,  
avec cadran renaissance, imitation  
métal. Gong.



Pendel-Uhr.

Echappement à balancier.

Osborne.

Natur-Nußbaum  
mit goldfarbiger Metall-Garnitur;  
facettirtes Glas; weißes Email-  
oder Renaissance-Zifferblatt,  
Metall-Imitation.

Noyer mat avec garniture  
en métal couleur d'or;  
glace à biseau;  
cadran blanc en émail ou  
renaissance, imitation métal.

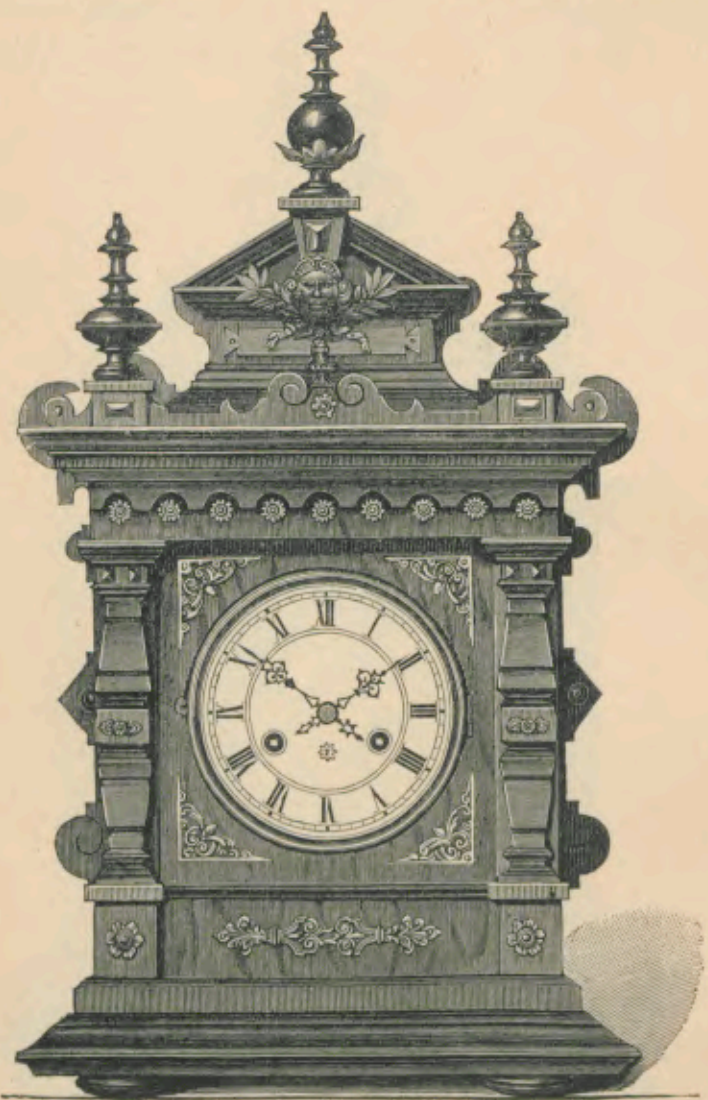

Höhe 57 Centimeter.  
 $\frac{1}{4}$  nat. Größe.

Hauteur 57 cm.  
 $\frac{1}{4}$  de la grandeur naturelle.

14 Tag Schlagwerk,  
mit weißem Emailzifferblatt. Gong.

Nr. 2448.

15 jours sonnerie,  
avec cadran blanc en émail. Gong.

14 Tag Schlagwerk,  
mit Renaissancezifferblatt, Metall-  
Imitation. Gong.

„ 2448. R.

15 jours sonnerie,  
avec cadran renaissance, imitation  
métal. Gong.

Pendel-Uhr.

Echappement à balancier.

Osborne H.

Alt-Eichen  
mit Cuivre poli-Garnitur;  
facettirtes Glas; weißes Email-  
oder Renaissance-Zifferblatt,  
Metall-Imitation.

Vieux chêne  
avec garniture cuivre poli;  
glace à biseau; cadran blanc en  
émail ou renaissance,  
imitation métal.

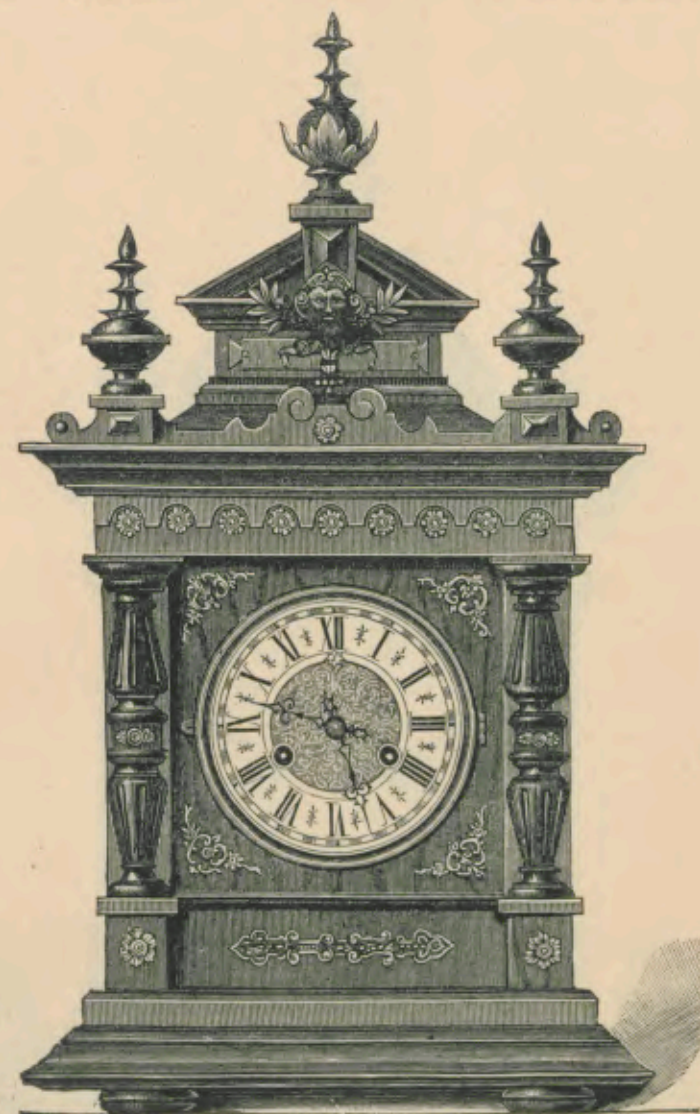

Höhe 56 Centimeter.  
 $\frac{1}{4}$  nat. Größe.

Hauteur 56 cm.  
 $\frac{1}{4}$  de la grandeur naturelle.

14 Tag Schlagwerk,  
mit weißem Emailzifferblatt. Gong.

Nr. 2464.

15 jours sonnerie,  
avec cadran blanc en émail. Gong.

14 Tag Schlagwerk,  
mit Renaissancezifferblatt, Metall-  
Imitation. Gong.

„ 2464 R.

15 jours sonnerie,  
avec cadran renaissance, imitation  
métal. Gong.



Pendel-Uhr.

Echappement à balancier.

## Kiosk.

Natur-Nußbaum  
mit goldfarbiger Metall-Garnitur;  
facettirtes Glas;  
weißes Email- oder Renaissance-  
Zifferblatt, Metall-Imitation.

Noyer mat avec garniture en  
métal couleur d'or;  
glace à biseau;  
cadran blanc en émail  
ou renaissance, imitation métal.



Höhe 54,5 Centimeter.  
1/4 nat. Größe.

Hauteur 54,5 cm.  
1/4 de la grandeur naturelle.

14 Tag Schlagwerk,  
mit weißem Emailzifferblatt. Gong.

Nr. 2450.

15 jours sonnerie,  
avec cadran blanc en émail. Gong.

14 Tag Schlagwerk,  
mit Renaissancezifferblatt, Metall-  
Imitation. Gong.

,, 2450 R.

15 jours sonnerie,  
avec cadran renaissance, imitation  
métal. Gong.

Pendel-Uhr.

Echappement à balancier.

## Kiosk E.

Alt-Eichen  
mit Cuivre poli-Garnitur;  
facettirtes Glas; weißes Email-  
oder Renaissance-Zifferblatt,  
Metall-Imitation.

Vieux chêne  
avec garniture cuivre poli;  
glace à biseau; cadran blanc en  
émail ou renaissance,  
imitation métal.

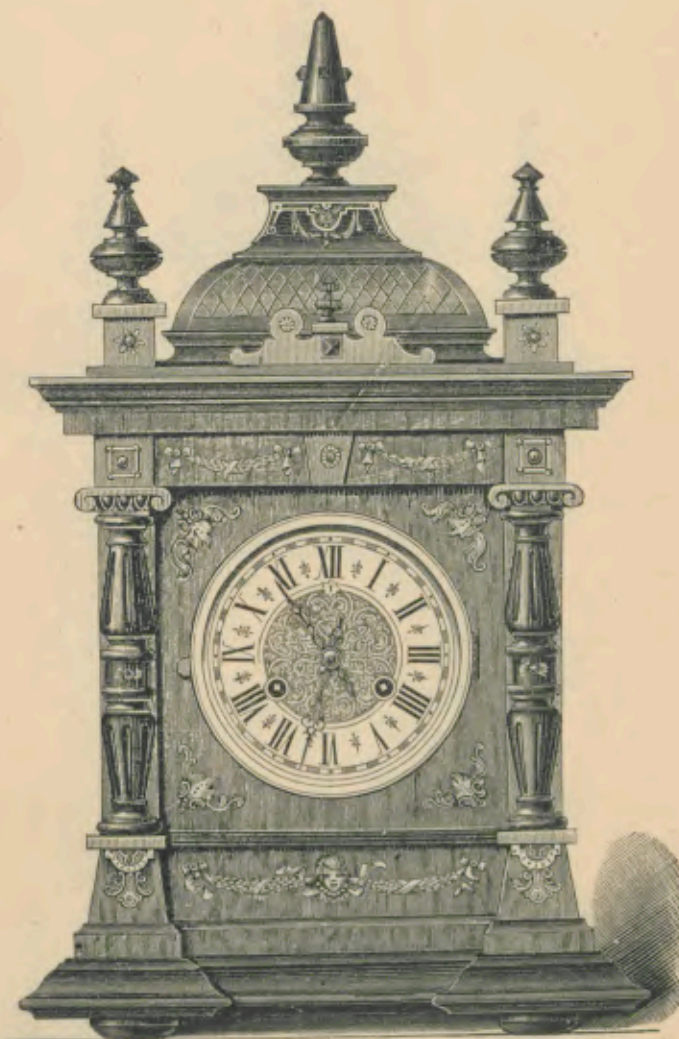

Höhe 54,5 Centimeter.  
1/4 nat. Größe.

Hauteur 54,5 cm.  
1/4 de la grandeur naturelle.

14 Tag Schlagwerk,  
mit weißem Emailzifferblatt. Gong.

Nr. 2463.

15 jours sonnerie,  
avec cadran blanc en émail. Gong.

14 Tag Schlagwerk,  
mit Renaissancezifferblatt, Metall-  
Imitation. Gong.

,, 2463 R.

15 jours sonnerie,  
avec cadran renaissance, imitation  
métal. Gong.



Pendel-Uhr.

Echappement à balancier.

## Thorwaldsen.

Natur-Nußbaum  
mit Cuivre poli-Garnitur;  
facettirtes Glas; Renaissance-  
Zifferblatt, Metall-Imitation.

Noyer mat  
avec garniture cuivre poli;  
glace à biseau; cadran  
renaissance, imitation métal.

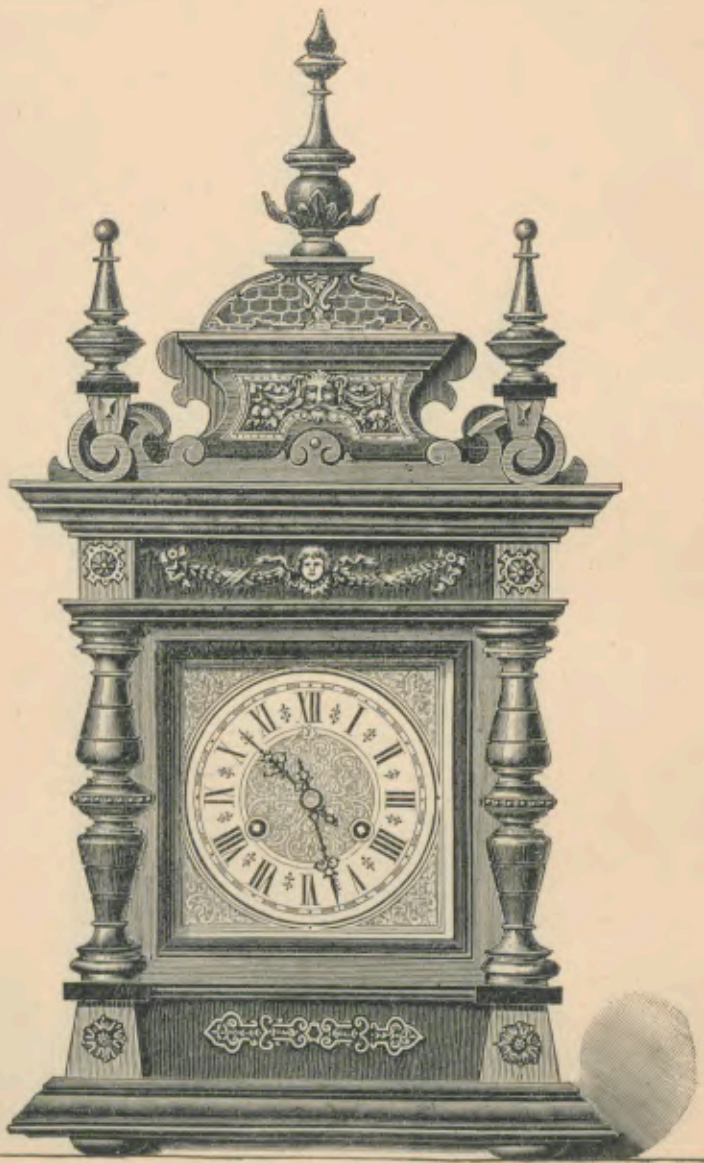

Höhe 60 Centimeter.  
 $\frac{1}{4}$  nat. Größe.

Hauteur 60 cm.  
 $\frac{1}{4}$  de la grandeur naturelle.

14 Tag Schlagwerk. Gong.

Nr. 2420.

15 jours sonnerie. Gong.

Pendel-Uhr.

Echappement à balancier.

## Basilika.

Natur-Nußbaum  
mit goldfarbiger Metall-Garnitur;  
facettirtes Glas; weißes Email-  
oder Renaissance-Zifferblatt,  
Metall-Imitation.

Noyer mat avec garniture  
en métal couleur d'or;  
glace à biseau; cadran blanc en  
émail ou renaissance,  
imitation métal.

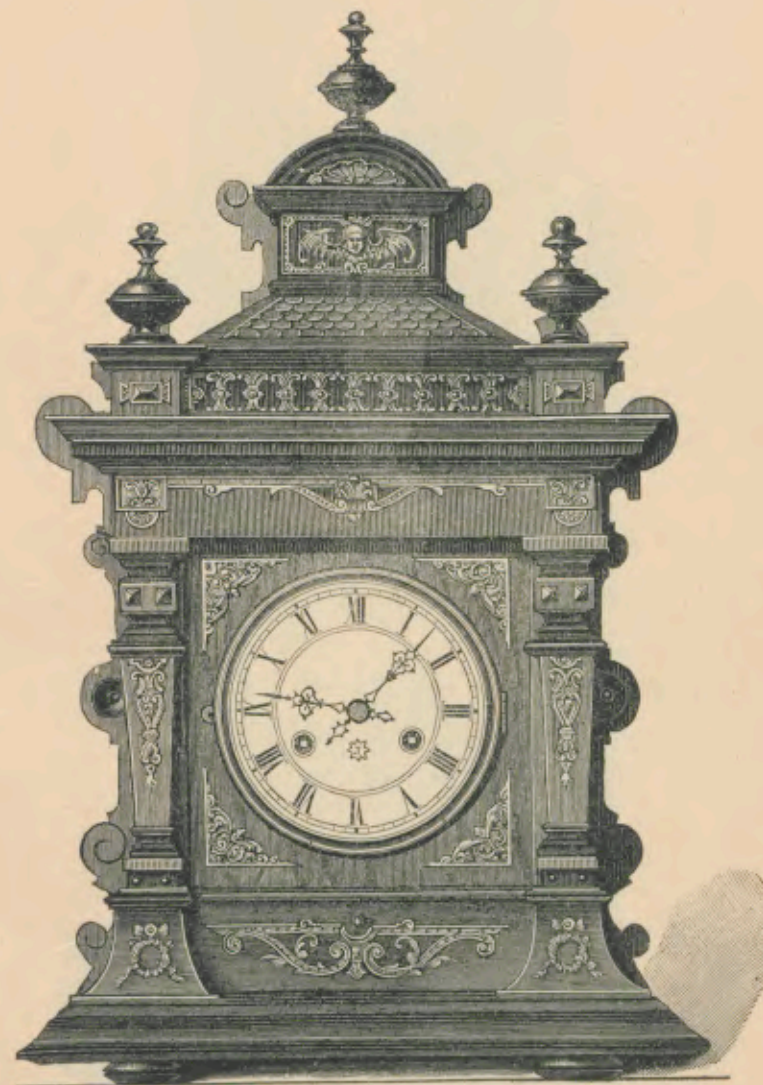

Höhe 55 Centimeter.  
 $\frac{1}{4}$  nat. Größe.

Hauteur 55 cm.  
 $\frac{1}{4}$  de la grandeur naturelle.

14 Tag Schlagwerk,  
mit weißem Emailzifferblatt. Gong.

Nr. 2465.

15 jours sonnerie,  
avec cadran blanc en émail. Gong.14 Tag Schlagwerk,  
mit Renaissancezifferblatt, Metall-  
Imitation. Gong.

„ 2465 R.

15 jours sonnerie,  
avec cadran renaissance, imitation  
métal. Gong.



Pendel-Uhr.

Echappement à balancier.

## Jansen.

Natur-Nußbaum  
mit Cuivre poli-Garnitur;  
facettirtes Glas;  
Renaissance-Zifferblatt,  
Metall-Imitation.

Noyer mat  
avec garniture cuivre poli;  
glace à biseau;  
cadran renaissance,  
imitation métal.

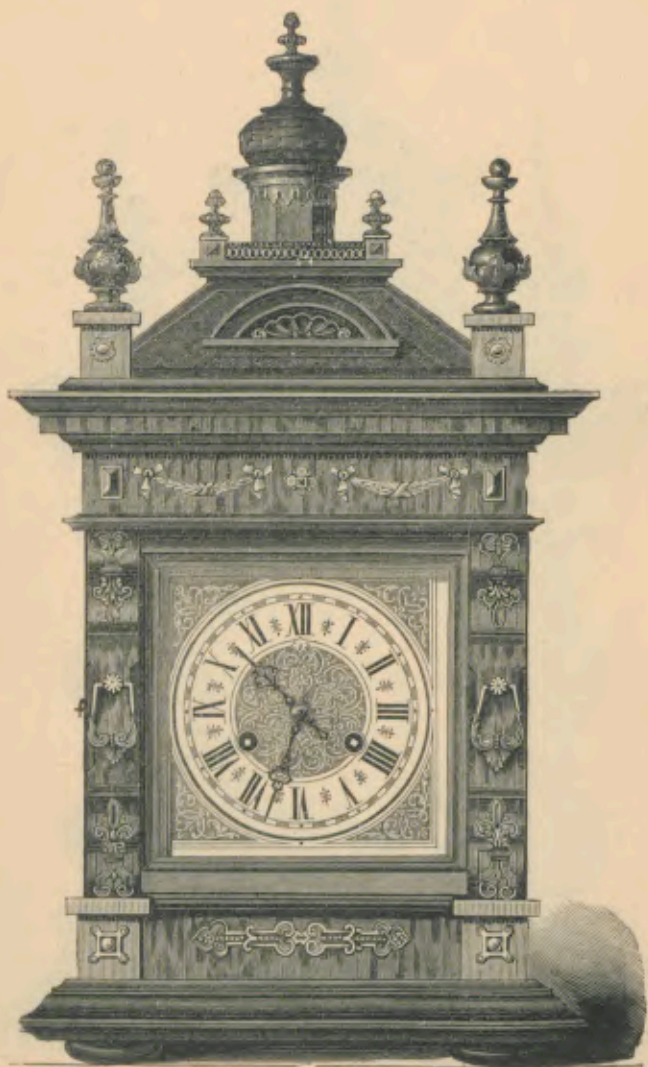

Höhe 56 Centimeter.  
 $\frac{1}{4}$  nat. Größe.

14 Tag Schlagwerk. Gong.

Nr. 2421.

Hauteur 56 cm.  
 $\frac{1}{4}$  de la grandeur naturelle.

15 jours sonnerie. Gong.

Pendel-Uhren.

Echappements à balancier.

## Marmor Byzanthic.

Schwarz polirt  
mit imitirten Marmorfriesen;  
Emailzifferblatt.

Noir poli  
avec frises imitation marbre;  
cadran en émail.

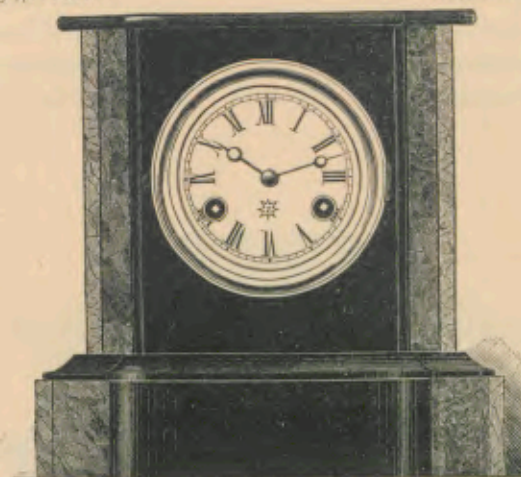

Höhe 24,5 Centimeter.  
 $\frac{1}{4}$  nat. Größe.

14 Tag Schlagwerk.

Hauteur 24,5 cm.  
 $\frac{1}{4}$  de la grandeur naturelle.

Nr. 723.

15 jours sonnerie.

## Venezia.

Schwarz polirt mit imitirten  
Marmorfriesen und Gold-Decoration;  
Emailzifferblatt.

Noir poli avec frises imitation  
marbre et décor doré;  
cadran en émail.

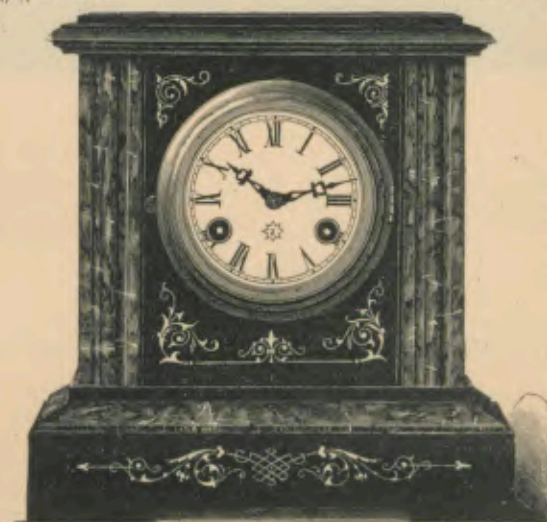

Höhe 26 Centimeter.  
 $\frac{1}{4}$  nat. Größe.

14 Tag Schlagwerk.

Nr. 1665.

Hauteur 26 cm.  
 $\frac{1}{4}$  de la grandeur naturelle.

15 jours sonnerie.



Pendel-Uhr.

Echappement à balancier.

### Civilisation.

Schwarz polirt  
mit imitirter Marmor-Garnitur  
und Goldleisten;  
Emailzifferblatt.

Noir poli  
avec garniture imitation marbre  
et baguettes dorées;  
cadran en émail.

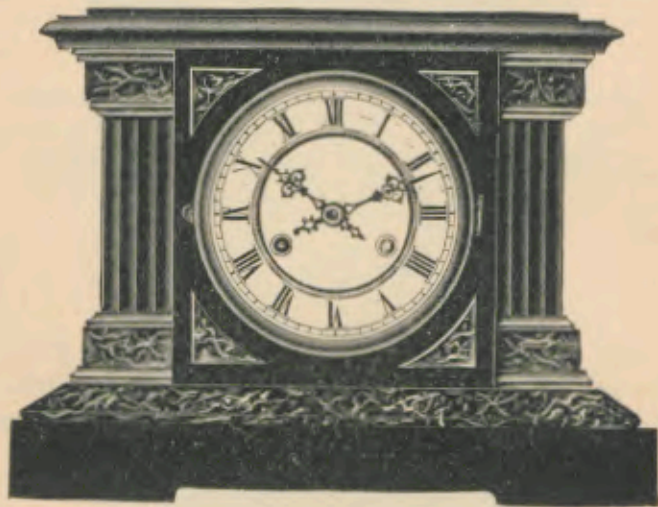

Höhe 25,5 Centimeter.  
<sup>1</sup>/<sub>4</sub> nat. Größe.

Hauteur 25,5 cm.  
<sup>1</sup>/<sub>4</sub> de la grandeur naturelle.

14 Tag Schlagwerk. Gong.

Nr. 1245.

15 jours sonnerie. Gong.

Pendel-Uhr.

Echappement à balancier.

### Carrara.

Schwarz polirt  
mit imitirten Marmorfriesen  
und Golddecoration;  
Emailzifferblatt.

Noir poli  
avec frises imitation marbre et  
décor doré;  
cadran en émail.

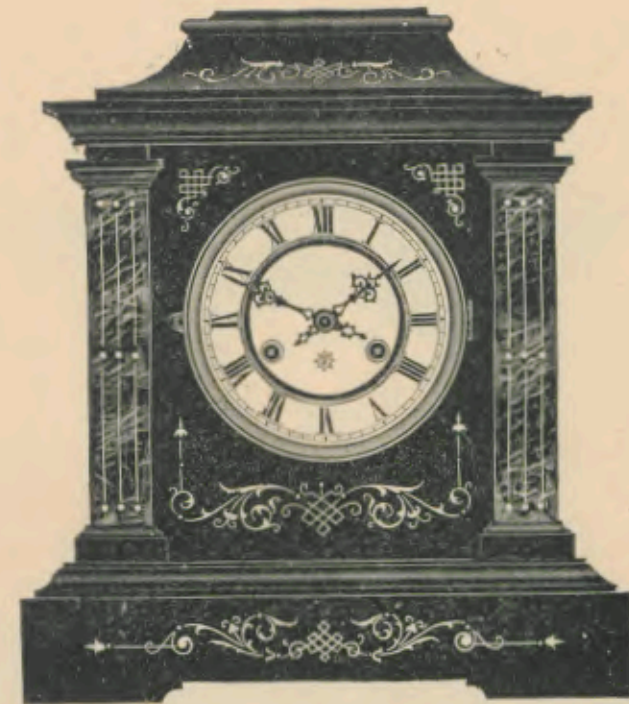

Höhe 35,5 Centimeter.  
<sup>1</sup>/<sub>4</sub> nat. Größe.

Hauteur 35,5 cm.  
<sup>1</sup>/<sub>4</sub> de la grandeur naturelle.

14 Tag Schlagwerk. Gong.

Nr. 1667.

15 jours sonnerie. Gong.



Pendel-Uhr.

Echappement à balancier.

## Fontaine.

Schwarz polirt mit imitirter  
Marmor-Garnitur und Goldleisten;  
Emailzifferblatt.

Noir poli avec garniture imitation  
marbre et baguettes dorées;  
cadran en émail.

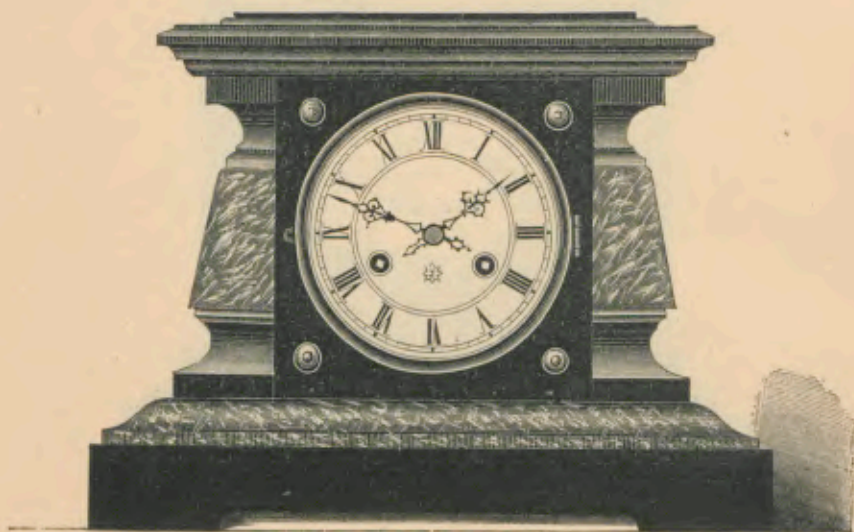

Höhe 26,5 Centimeter.  
 $\frac{1}{4}$  nat. Größe.

Hauteur 26,5 cm.  
 $\frac{1}{4}$  de la grandeur naturelle.

14 Tag Schlagwerk. Gong.

Nr. 1274.

15 jours sonnerie. Gong.

Pendel-Uhr.

Echappement à balancier.

## Voltaire.

Schwarz polirt mit imitirter  
Marmor- und Cuivre poli-Garnitur  
und Goldleisten;  
Emailzifferblatt.

Noir poli avec garniture  
imitation marbre; ornements  
cuivre poli et baguettes dorées;  
cadran en émail.



Höhe 30,5 Centimeter.  
 $\frac{1}{4}$  nat. Größe.

Hauteur 30,5 cm.  
 $\frac{1}{4}$  de la grandeur naturelle.

14 Tag Schlagwerk. Gong.

Nr. 1276.

15 jours sonnerie. Gong.



Pendel-Uhr.

Echappement à balancier.

## Koryphae.

Schwarz polirt  
mit imitirter Marmor- und gold-  
farbiger Metall-Garnitur;  
Emailzifferblatt.  
Sichtbarer Gang.  
Facettirtes Glas.

Noir poli avec garniture  
imitation marbre,  
ornements en métal couleur d'or;  
cadran en émail.  
Echappement visible.  
Glace à biseau.

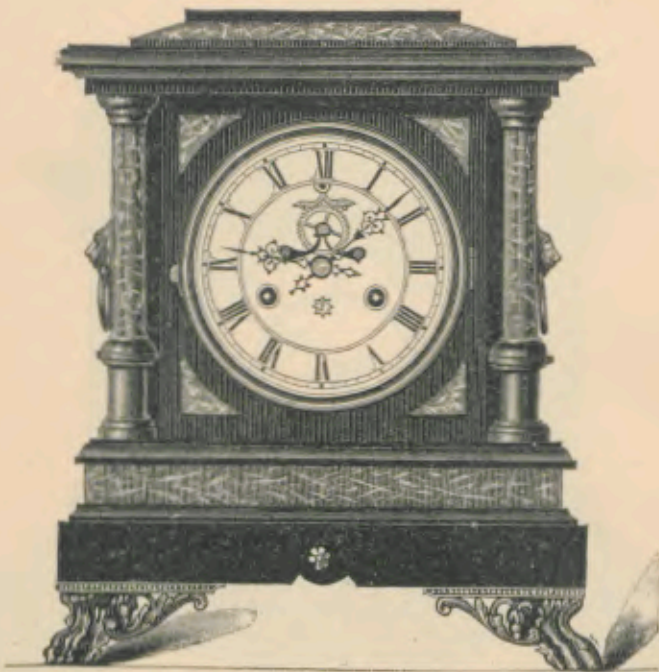

Höhe 34 Centimeter.  
 $\frac{1}{4}$  nat. Größe.

Hauteur 34 cm.  
 $\frac{1}{4}$  de la grandeur naturelle.

14 Tag Schlagwerk, Gong.

Nr. 1953.

15 jours sonnerie, Gong.

Pendel-Uhr.

Echappement à balancier.

## Primadonna.

Schwarz polirt mit imitirter  
Marmor- und goldfarbiger Metall-  
Garnitur; Emailzifferblatt.  
Sichtbarer Gang.  
Facettirtes Glas.

Noir poli avec garniture  
imitation marbre et ornements  
en métal couleur d'or;  
cadran en émail. Echappement  
visible. Glace à biseau.



Höhe 38 Centimeter.  
 $\frac{1}{4}$  nat. Größe.

Hauteur 38 cm.  
 $\frac{1}{4}$  de la grandeur naturelle.

14 Tag Schlagwerk, Gong.

Nr. 2224.

15 jours sonnerie, Gong.



Pendel-Uhr.

Echappement à balancier.

## Commercio.

Schwarz polirt mit imitirter Marmor-  
und Gold-Garnitur;  
elfenbeinfarbiges Emailzifferblatt;  
facettirtes Glas.

Noir poli avec garniture  
imitation marbre et or;  
cadran en émail ivoirin;  
glace à biseau.

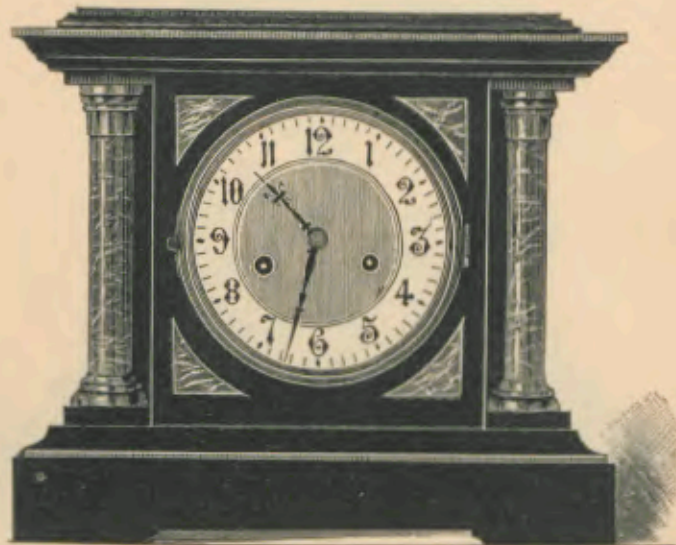

Höhe 28 Centimeter.  
<sup>1</sup>/<sub>4</sub> nat. Größe.

Hauteur 28 cm.  
<sup>1</sup>/<sub>4</sub> de la grandeur naturelle.

14 Tag Schlagwerk. Gong.

Nr. 2749.

15 jours sonnerie. Gong.

Pendel-Uhr.

Echappement à balancier.

## Anion.

Schwarz polirt mit imitirter Marmor-  
und Gold-Garnitur;  
elfenbeinfarbiges Emailzifferblatt;  
facettirtes Glas.

Noir poli avec garniture imitation  
marbre et or;  
cadran en émail ivoirin;  
glace à biseau.



Höhe 33,5 Centimeter.  
<sup>1</sup>/<sub>4</sub> nat. Größe.

Hauteur 33,5 cm.  
<sup>1</sup>/<sub>4</sub> de la grandeur naturelle.

14 Tag Schlagwerk. Gong.

Nr. 2751.

15 jours sonnerie. Gong.



Pendel-Uhr.

Echappement à balancier.

## Alliance.

Schwarz polirt  
mit imitirter Marmor- und  
Gold-Garnitur;  
elfenbeinfarbiges Emailzifferblatt;  
facettirtes Glas.

Noir poli  
avec garniture imitation  
marbre et or;  
cadran en émail ivoirin;  
glace à biseau.

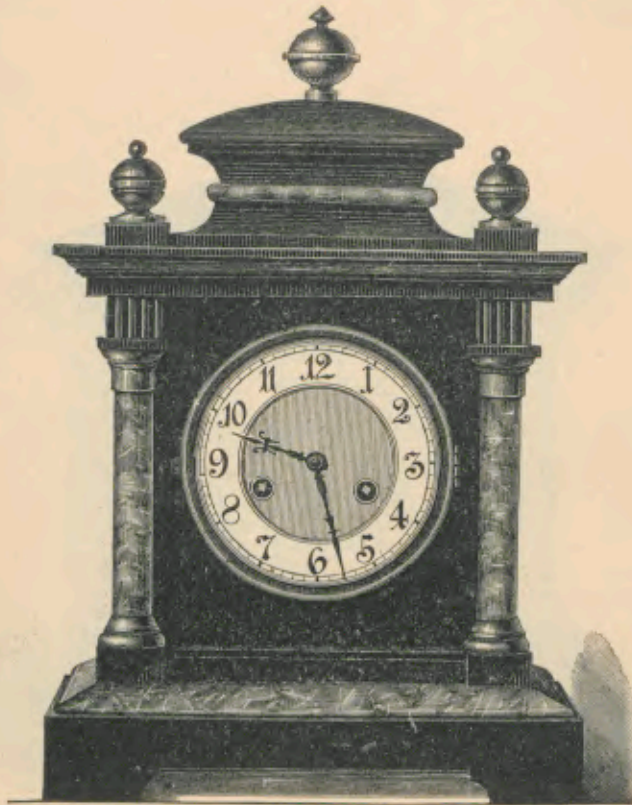

Höhe 43 Centimeter.  
 $\frac{1}{4}$  nat. Größe.

Hauteur 43 cm.  
 $\frac{1}{4}$  de la grandeur naturelle.

14 Tag Schlagwerk. Gong.

Nr. 2780.

15 jours sonnerie. Gong.

Pendel-Uhr.

Echappement à balancier.

## Conquest.

Schwarz polirt mit imitirter  
Marmor- und Gold-Garnitur;  
elfenbeinfarbiges Emailzifferblatt;  
facettirtes Glas.

Noir poli avec garniture  
imitation marbre et or;  
cadran en émail ivoirin;  
glace à biseau.

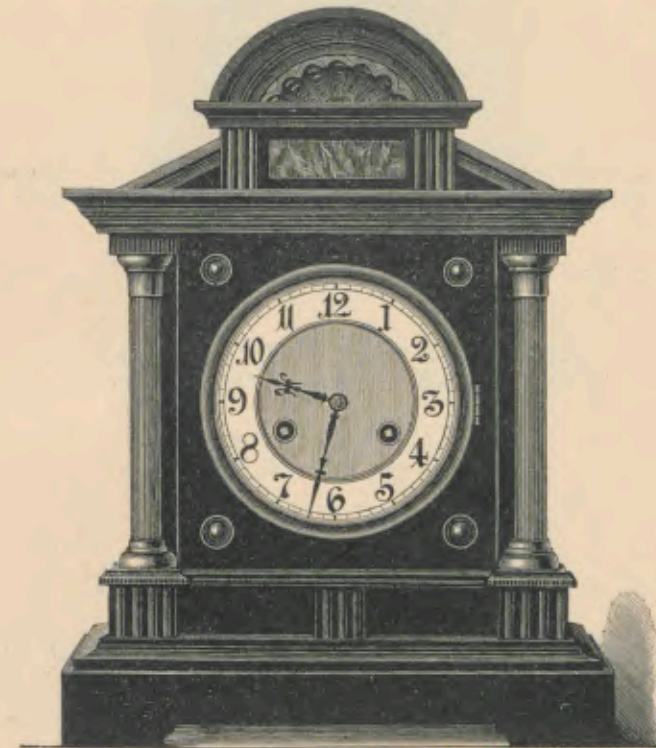

Höhe 40 Centimeter.  
 $\frac{1}{4}$  nat. Größe.

Hauteur 40 cm.  
 $\frac{1}{4}$  de la grandeur naturelle.

14 Tag Schlagwerk. Gong.

Nr. 2753.

15 jours sonnerie. Gong.



### Console Nr. 3.

Natur-Nußbaum mit  
Glanzteilen oder Alt-Eichen,  
mit goldfarbiger Metall-Garnitur.

Noyer mat et parties polies ou  
vieux chêne, avec garniture  
en métal couleur d'or.

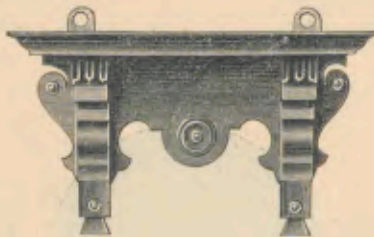

Länge 19 Centimeter.  
Breite 12,5 Centimeter.

$\frac{1}{4}$  nat. Größe.

Longueur 19 cm.  
Largeur 12,5 cm.

$\frac{1}{4}$  de la grandeur naturelle.

Passend zu Bellevue, Fluela I, Lyra, Gallia etc.  
Allant avec Bellevue, Fluela I, Lyra, Gallia etc.

### Console Nr. 2 $\frac{1}{2}$ .

Natur-Nußbaum mit  
Glanzteilen oder Alt-Eichen,  
mit goldfarbiger Metall-Garnitur.

Noyer mat et parties polies ou  
vieux chêne, avec garniture  
en métal couleur d'or.

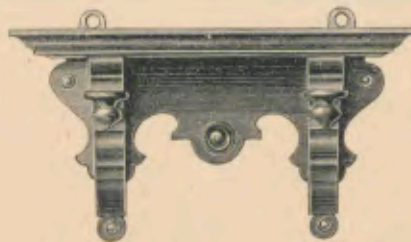

Länge 22 Centimeter.  
Breite 13 Centimeter.

$\frac{1}{4}$  nat. Größe.

Longueur 22 cm.  
Largeur 13 cm.

$\frac{1}{4}$  de la grandeur naturelle.

Passend zu Standard, Belfast, Mira etc.  
Allant avec Standard, Belfast, Mira etc.

### Console Nr. 1.

Alt-Eichen,  
Natur-Nußbaum mit Glanzteilen  
oder schwarz matt.

Vieux chêne,  
noyer mat et parties polies  
ou noir mat.

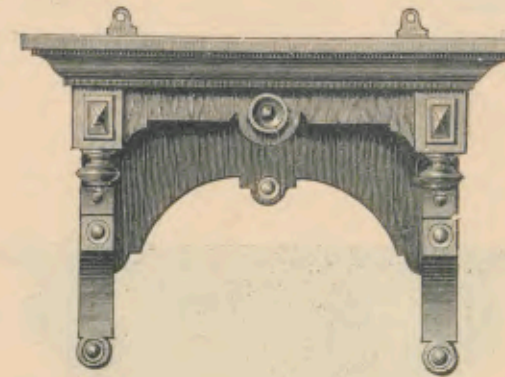

Länge 35 Centimeter.  
Breite 20 Centimeter.

$\frac{1}{5}$  nat. Größe.

Longueur 35 cm.  
Largeur 20 cm.

$\frac{1}{5}$  de la grandeur naturelle.

Passend zu Liszt, Turka, Voltaire etc.  
Allant avec Liszt, Turka, Voltaire etc.

### Console Nr. 5.

Natur-Nußbaum mit  
Glanzteilen oder Alt-Eichen,  
mit Cuivre poli-Garnitur.

Noyer mat et parties polies  
ou vieux chêne, avec garniture  
cuivre poli.

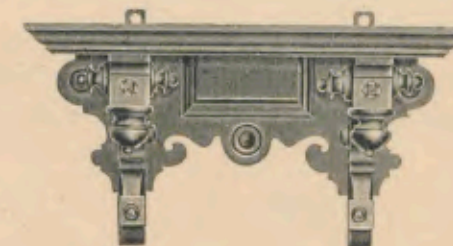

Länge 29,5 Centimeter.  
Breite 18,5 Centimeter.

$\frac{1}{5}$  nat. Größe.

Longueur 29,5 cm.  
Largeur 18,5 cm.

$\frac{1}{5}$  de la grandeur naturelle.

Passend zu Mississippi, Special, Lister etc.  
Allant avec Mississippi, Special, Lister etc.



## Console Nr. 4.

**Natur-Rußbaum**  
mit Glanzteilen und goldfarbiger  
Metall-Garnitur oder  
**Alt-Eichen**  
mit Cuivre poli-Garnitur.

**Noyer mat et parties polies**  
avec garniture en métal  
couleur d'or ou  
**vieux chêne**  
avec garniture cuivre poli.

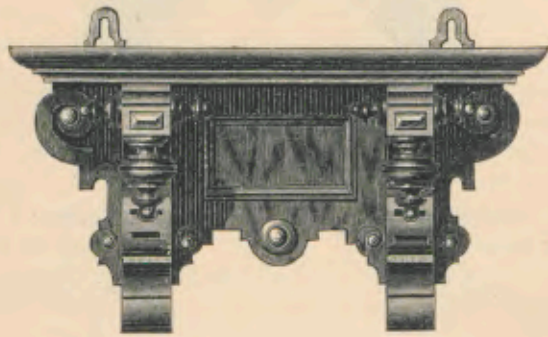

Länge 36 Centimeter.  
Breite 20 Centimeter.

$\frac{1}{5}$  nat. Größe.

Longueur 36 cm.  
Largeur 20 cm.

$\frac{1}{5}$  de la grandeur naturelle.

Passend für alle vorstehend abgebildeten größeren Standuhren.  
Allant avec toutes les grandes pendules à poser ci-devant détaillées.

## Pendel-Hänguhren

und

## Regulateure.

## Pendules à suspendre

et

## Régulateurs.





Pendel-Uhr.

Echappement à balancier.

## Agnes.

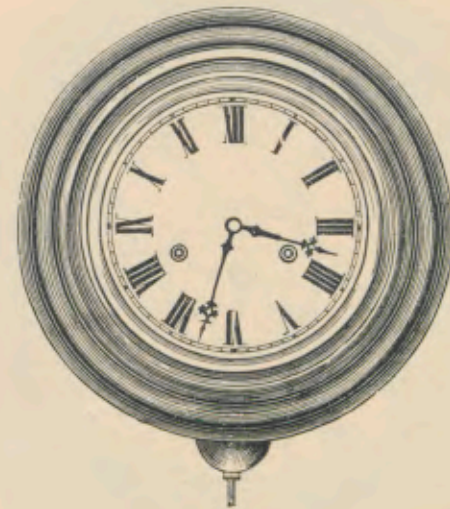
Nußbaumrahmen polirt  
mit Glaszifferblatt.Cadre en noyer poli.  
Cadran verre non vitré.Rahmen-Durchmesser 31 Centimeter.  
<sup>1</sup>/<sub>6</sub> nat. Größe.Diamètre du cadre 31 cm.  
<sup>1</sup>/<sub>6</sub> de la grandeur naturelle.

1 Tag Schlagwerk.

Nr. 1004.

30 heures sonnerie.

14 Tag Schlagwerk.

„ 1050.

15 jours sonnerie.



Pendel-Uhr.

Echappement à balancier.

## Buenos Ayres.

Schwarz oder Nußbaum, polirt.

Noir ou noyer, poli.

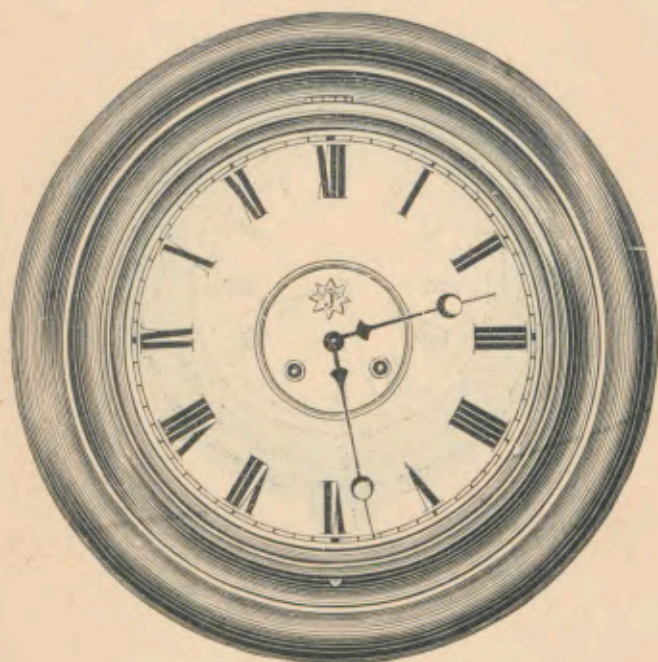

Nr. 393.	Rahmen-Dm.	33	Ctm.	Zifferblatt-Dm.	8" = 21	Ctm.	14	Tag	Gehwerk.
" 395.	"	33	"	"	8" = 21	"	14	Tag	Schlagwerk.
" 549.	"	38	"	"	10" = 24,5	"	14	Tag	Gehwerk.
" 548.	"	38	"	"	10" = 24,5	"	14	Tag	Schlagwerk.
" 547.	"	43	"	"	12" = 30	"	14	Tag	Gehwerk.
" 337.	"	43	"	"	12" = 30	"	14	Tag	Schlagwerk.
" 479.	"	48	"	"	14" = 34	"	14	Tag	Gehwerk.
" 478.	"	48	"	"	14" = 34	"	14	Tag	Schlagwerk.

Nr. 393.	Diamètre du cadre	33	cm.	Diamètre du cadran	8" = 21	cm.	15	jours	simple.
" 395.	"	33	"	"	8" = 21	"	15	jours	sonnerie.
" 549.	"	38	"	"	10" = 24,5	"	15	jours	simple.
" 548.	"	38	"	"	10" = 24,5	"	15	jours	sonnerie.
" 547.	"	43	"	"	12" = 30	"	15	jours	simple.
" 337.	"	43	"	"	12" = 30	"	15	jours	sonnerie.
" 479.	"	48	"	"	14" = 34	"	15	jours	simple.
" 478.	"	48	"	"	14" = 34	"	15	jours	sonnerie.

Pendel-Uhr.

Echappement à balancier.

Buenos Ayres mit Kalender.  
Buenos Ayres avec Calendrier.

Schwarz oder Nußbaum, polirt.

Noir ou noyer, poli.

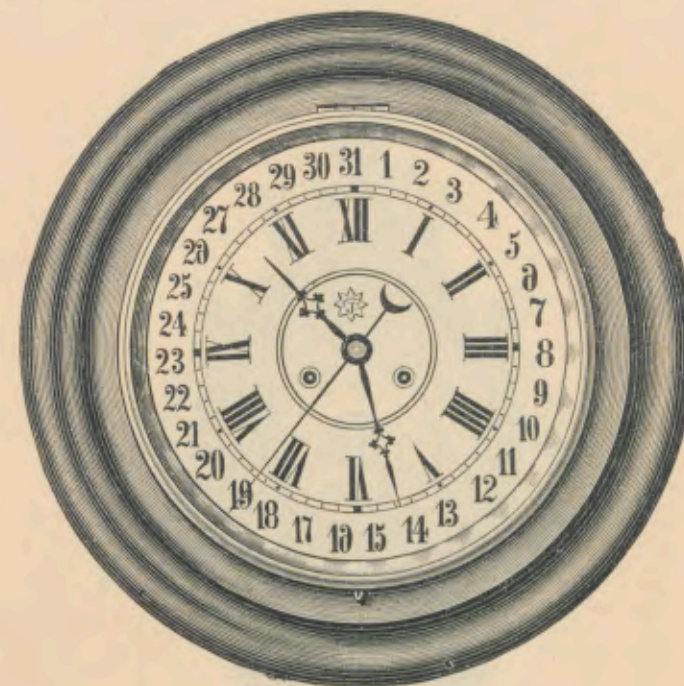
Rahmen-Durchmesser 43 Centimeter.  
Zifferblatt-Durchm. 12" = 30 Centimeter.Diamètre du cadre 43 cm.  
Diamètre du cadran 12" = 30 cm.14 Tag Schlagwerk  
mit **Kalender.**

Nr. 360.

15 jours sonnerie  
avec **calendrier.**



Pendel-Uhr.

Echappement à balancier.

## Germanic.

Schwarz polirt  
oder Natur-Rußbaum  
mit Nickelgehäuse  
und vernickelter Garnitur.

Noir poli  
ou noyer mat  
avec boîte et  
garniture nickelées.

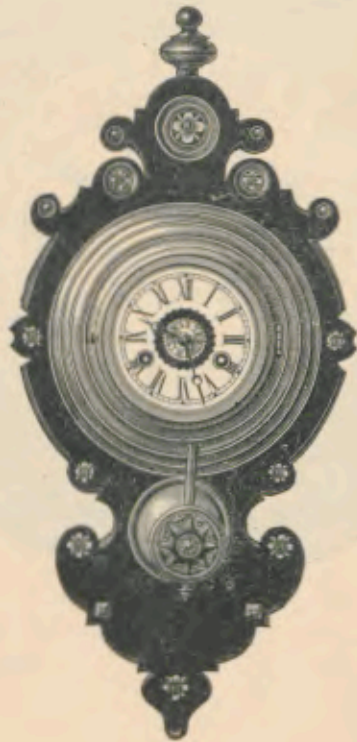

Länge 47 Centimeter,  
 $\frac{1}{5}$  nat. Größe.

Longueur 47 cm.  
 $\frac{1}{5}$  de la grandeur naturelle.

1 Tag Schwerk Bedet.

No. 2774.

30 heures réveil.

1 Tag Schlagwerk.

„ 2775.

30 heures sonnerie.

Pendel-Uhr.

Echappement à balancier.

## Atlantic.

Schwarz polirt, Natur-Rußbaum  
oder Alt-Eichen mit Nickelgehäuse  
und vernickelter Garnitur;  
Renaissance-Zifferblatt,  
Metall-Imitation.

Noir poli, noyer mat ou vieux  
chêne avec boîte et garniture  
nickelées;  
cadran renaissance,  
imitation métal.

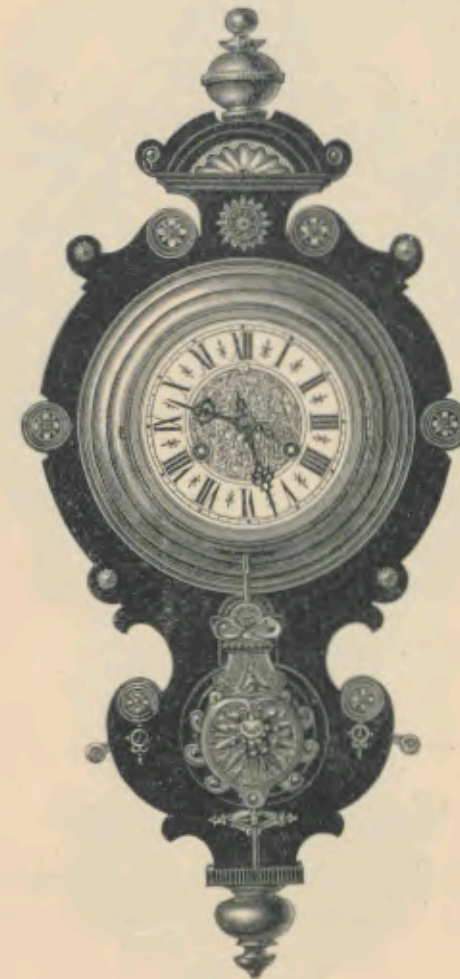

Länge 63 Centimeter,  
 $\frac{1}{5}$  nat. Größe.

Longueur 63 cm.  
 $\frac{1}{5}$  de la grandeur naturelle.

1 Tag Schlagwerk.

Nr. 2776.

30 heures sonnerie.

14 Tag Schlagwerk.

„ 2777.

15 jours sonnerie.



Pendel-Uhr.

Echappement à balancier.

## Pacific.

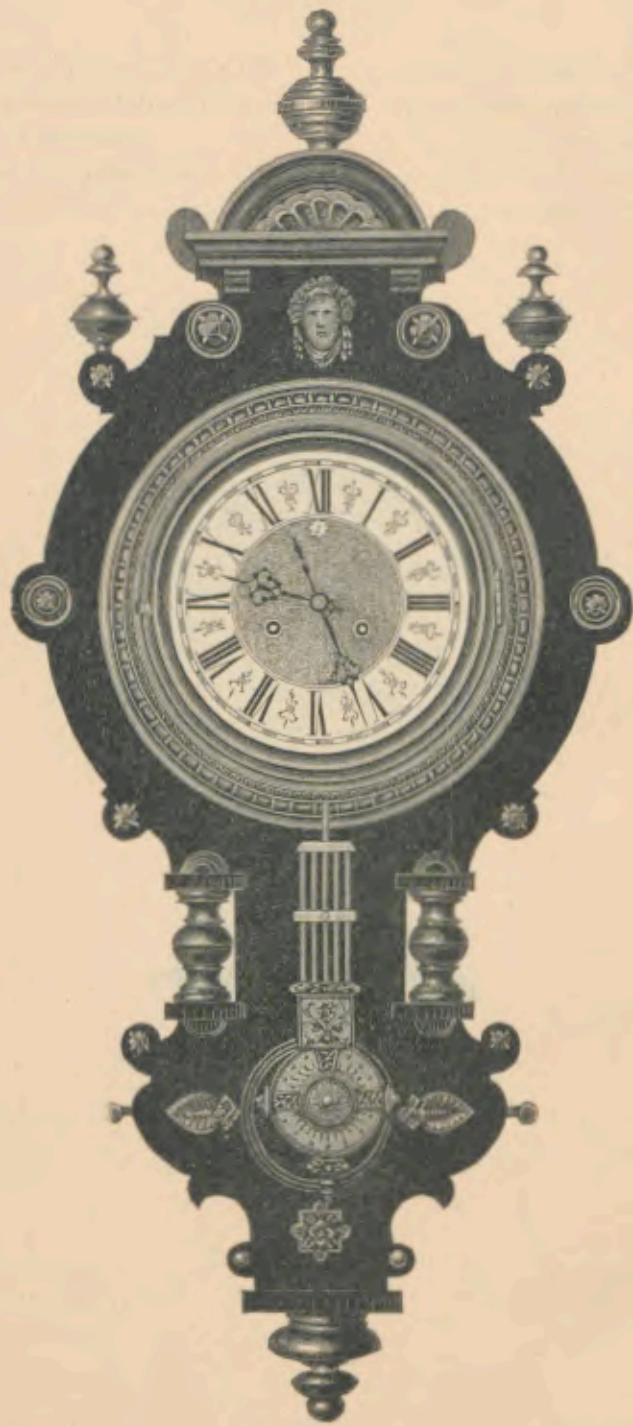

Schwarz polirt, Natur-Rußbaum oder Alt-Eichen mit vernickeltem Messinggehäuse, bunzenitt, vernickelt mit Goldpartien, vernickelter Garnitur und Renaissance-Bücherblatt, Metall-Imitation.

Noir poli, noyer mat ou vieux chêne avec boîte en laiton embouti, nickelé et parties dorées, garniture nickelée; cadran renaissance imitation métal.

länge 92 Centimeter.  
1/3 nat. Größe.

14 Tag Schlagwerk.

Nr. 2779.

Longueur 92 cm.  
1/3 de la grandeur naturelle.

15 jours sonnerie.

Pendel-Uhr.

Echappement à balancier.

## Round Corner Drop.

Rußbaum oder Zebra, polirt.

Noyer ou rose, poli.

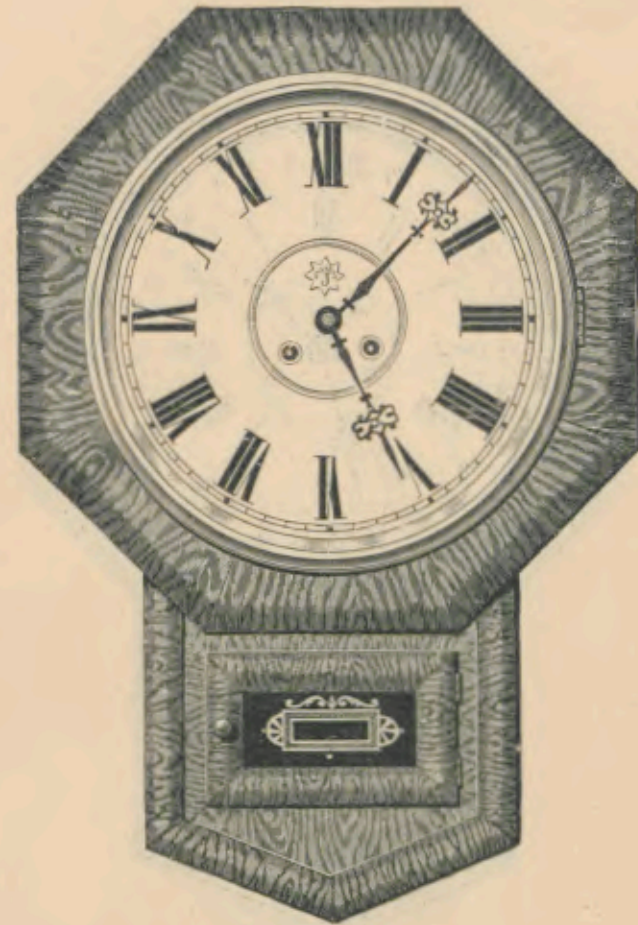

länge 60 Centimeter.  
1/3 nat. Größe.

14 Tag Schlagwerk.

Nr. 251.

Longeur 60 cm.  
1/3 de la grandeur naturelle.

15 jours sonnerie.



Pendel-Uhr.

Echappement à balancier.

Round Corner Drop mit Kalender.  
Round Corner Drop avec Calendrier.

Nußbaum oder Zebra, polirt.

Noyer ou rose, poli.

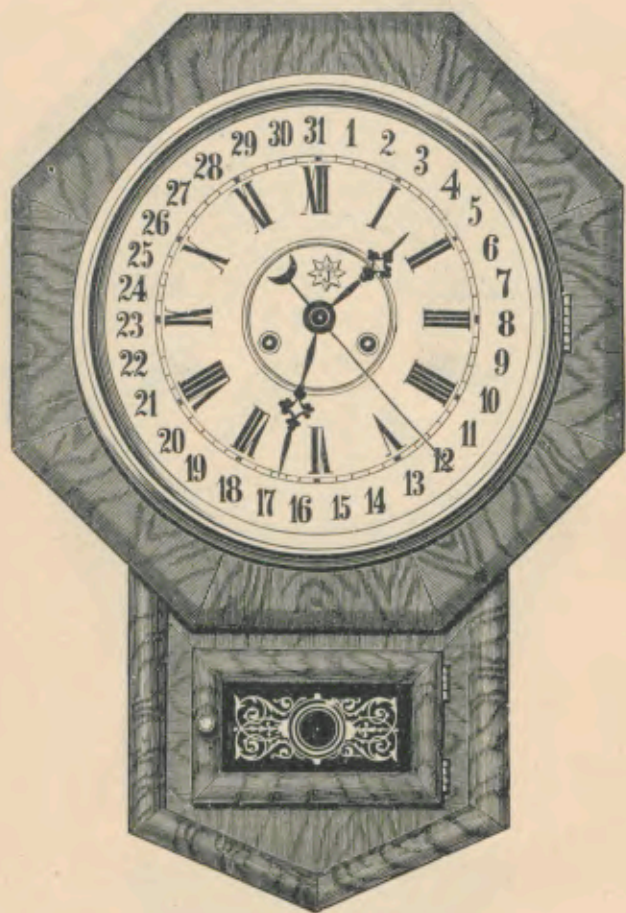

Länge 60 Centimeter.  
 $\frac{1}{5}$  nat. Größe.

14 Tag Schlagwerk  
mit **Kalender**.

Nr. 106.

Longueur 60 cm,  
 $\frac{1}{5}$  de la grandeur naturelle.

15 jours sonnerie  
avec **calendrier**.

Pendel-Uhr.

Echappement à balancier.

## Office III.

Nußbaum polirt  
mit goldfarbigen Verzierungen.

Noyer poli  
avec ornements, couleur d'or.

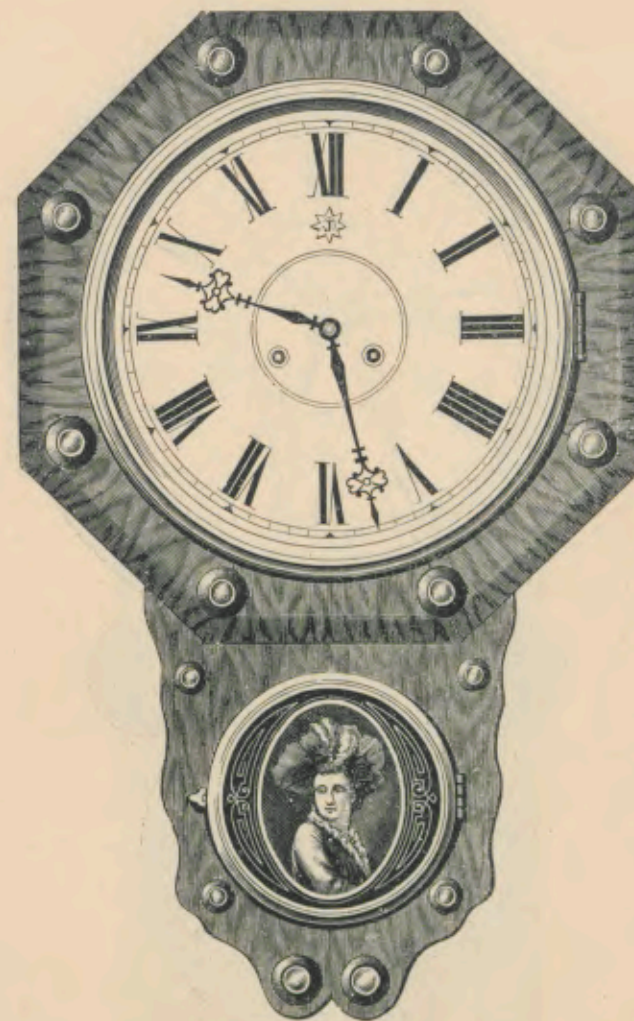

Länge 65 Centimeter.  
 $\frac{1}{5}$  nat. Größe.

14 Tag Schlagwerk.

14 Tag Schlagwerk  
mit **Kalender**.

Nr. 2347.

„ 2347 $\frac{1}{4}$ .

Longueur 65 cm,  
 $\frac{1}{5}$  de la grandeur naturelle.

15 jours sonnerie.

15 jours sonnerie  
avec **calendrier**.



Pendel-Uhr.

Echappement à balancier.

## Saxon.

Massiv Nußbaum, polirt.

Tout noyer, poli.

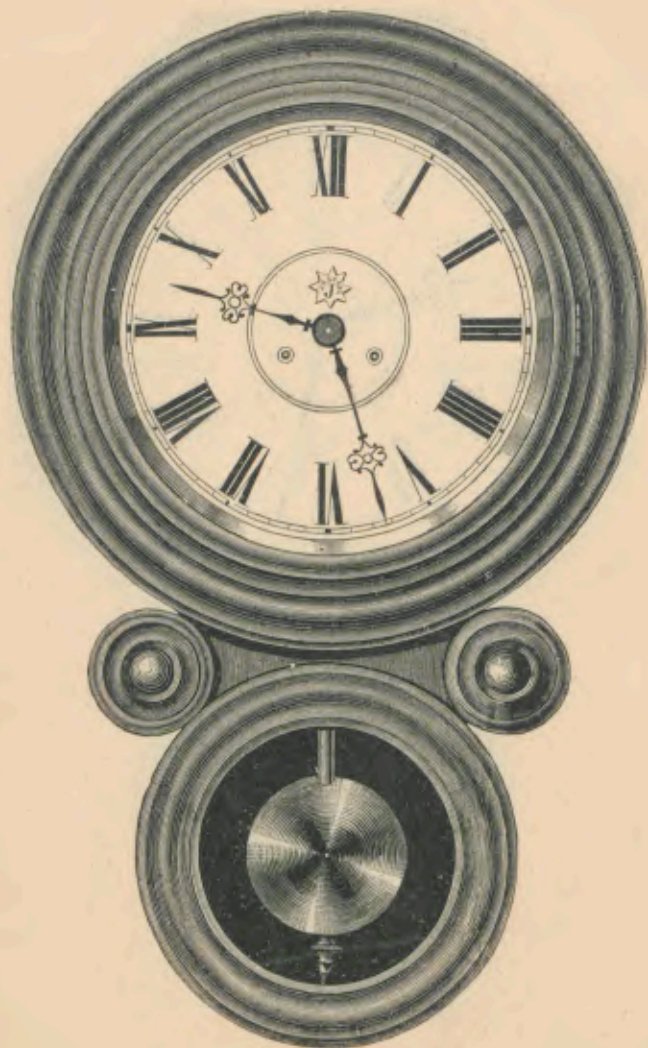

Länge 69 Centimeter.  
 $\frac{1}{5}$  nat. Größe.

Longueur 69 cm.  
 $\frac{1}{5}$  de la grandeur naturelle.

14 Tag Schlagwerk.

Nr. 107.

15 jours sonnerie.

Pendel-Uhr.

Echappement à balancier.

## Regulator J.

Nußbaum oder hell Eichen, polirt.

Noyer ou chêne clair, poli.

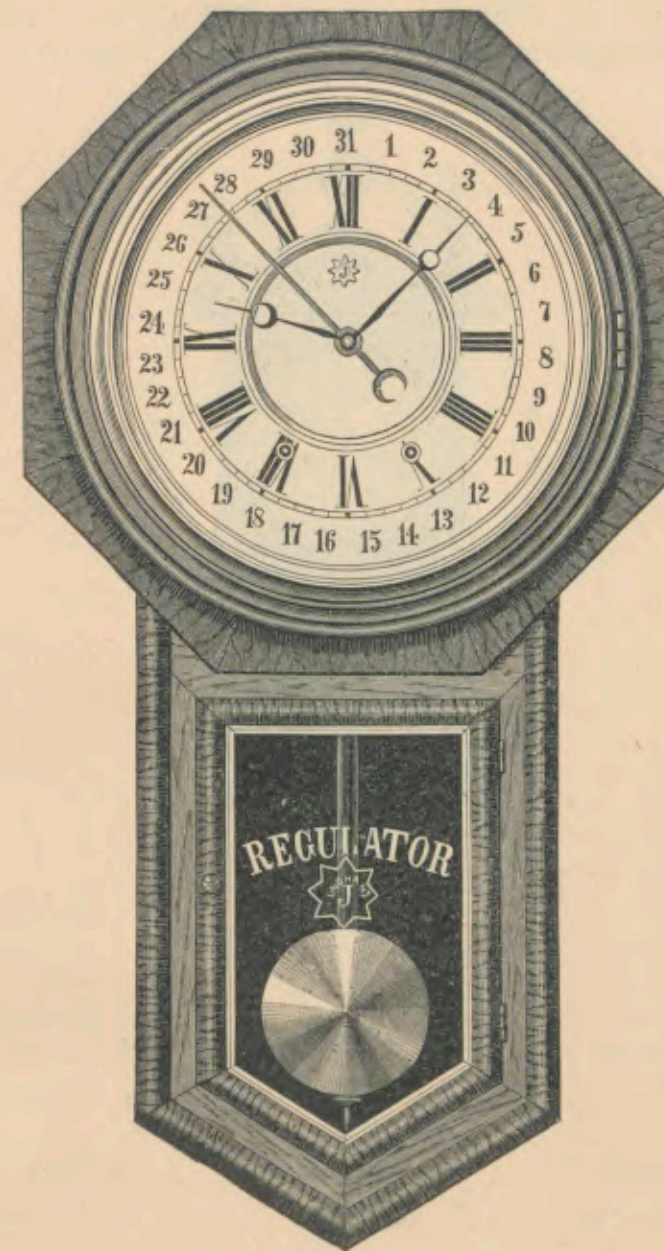

Höhe 82 Centimeter.  
 $\frac{1}{5}$  nat. Größe.

Hauteur 82 cm.  
 $\frac{1}{5}$  de la grandeur naturelle.

14 Tag Schlagwerk.

Nr. 2195.

15 jours sonnerie.

14 Tag Schlagwerk mit Kalender.

,, 2241.

15 jours sonnerie avec calendrier.



**Miniatur-Regulateur**  
mit vollen Holzseiten.

**Régulateur miniature,**  
une glace.

### Warschau.

Schwarz matt mit Glanzseiten  
und Goldleisten.

Noir mat et parties polies  
avec baguettes dorées.

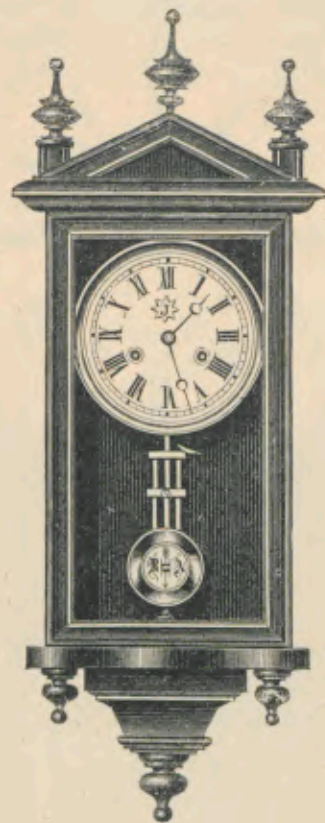

Länge 53 Centimeter.  
 $\frac{1}{5}$  nat. Größe.

Longueur 53 cm.  
 $\frac{1}{5}$  de la grandeur naturelle.

1 Tag Gehwerk.  
1 Tag Schlagwerk.

Nr. 799.  
„ 801.

30 heures simple.  
30 heures sonnerie.

**Miniatur-Regulateur**  
mit vollen Holzseiten.

**Régulateur miniature,**  
une glace

### Odessa.

Rußbaum mit schwarz, polirt.

Noyer avec noir, poli.

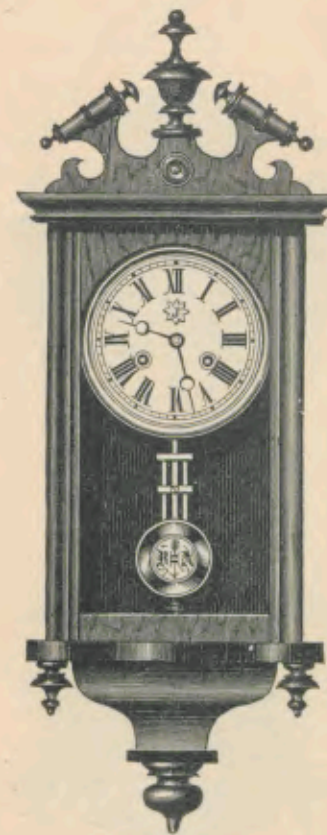

Länge 54 Centimeter  
 $\frac{1}{5}$  nat. Größe.

Longueur 54 cm.  
 $\frac{1}{5}$  de la grandeur naturelle.

1 Tag Gehwerk.

Nr. 807.

30 heures simple.

1 Tag Schlagwerk.

„ 809.

30 heures sonnerie.



**Miniatur-Regulateur**  
mit vollen Holzseiten.

**Régulateur miniature,**  
une glace.

### Kalif.

Rußbaum polirt mit  
Phantasie-Goldleisten.

Noyer poli avec baguettes  
fantaisie dorées.

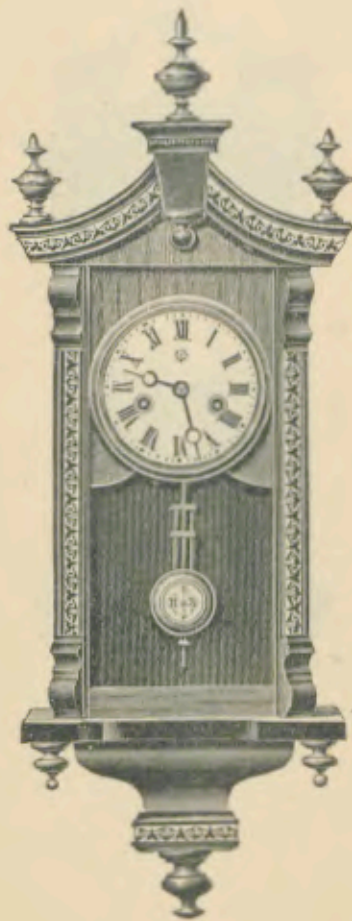

Länge 60,5 Centimeter.  
 $\frac{1}{5}$  nat. Größe.

Longueur 60,5 cm.  
 $\frac{1}{5}$  de la grandeur naturelle.

1 Tag Gehwerk.

Nr. 2845.

30 heures simple.

1 Tag Schlagwerk.

„ 2846.

30 heures sonnerie.

**Miniatur-Regulateur**  
mit vollen Holzseiten.

**Régulateur miniature,**  
une glace.

### Bologna.

Rußbaum mit schwarz, polirt.

Noyer avec noir, poli.

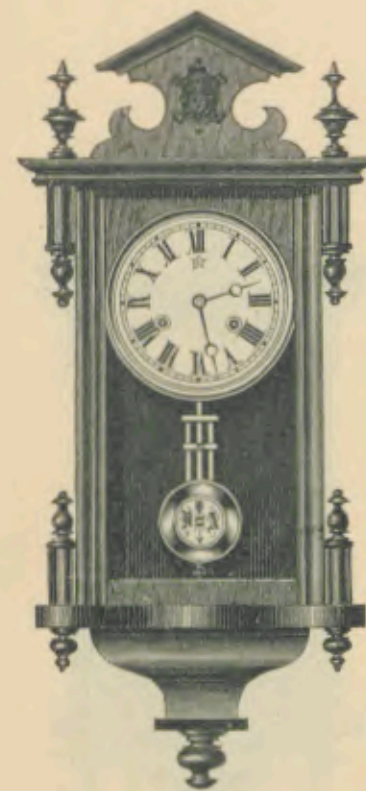

Länge 51 Centimeter.  
 $\frac{1}{5}$  nat. Größe.

Longueur 51 cm.  
 $\frac{1}{5}$  de la grandeur naturelle.

1 Tag Gehwerk.

Nr. 1488.

30 heures simple.

1 Tag Schlagwerk.

„ 1491.

30 heures sonnerie.



**Miniatur-Regulateur**  
mit vollen Holzseiten.

Régulateur miniature,  
une glace.

## Lincoln.

Rußbaum mit schwarz, polirt.

Noyer avec noir, poli.

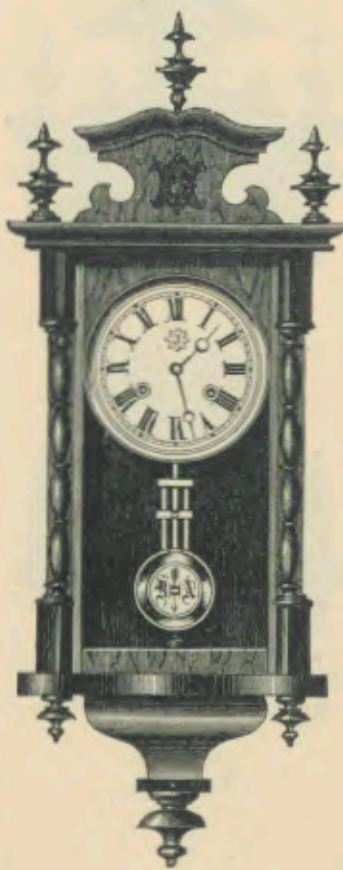

Länge 55 Centimeter.  
 $\frac{1}{5}$  nat. Größe.

Longueur 55 cm.  
 $\frac{1}{5}$  de la grandeur naturelle.

1 Tag Gehwerk.

Nr. 1549.

30 heures simple.

1 Tag Schlagwerk.

„ 1552.

30 heures sonnerie.

**Miniatur-Regulateur**  
mit vollen Holzseiten.

Régulateur miniature,  
une glace.

## Azur.

Rußbaum mit schwarz, polirt,  
mit Mosaik-Einlagen.

Noyer avec noir, poli  
et marqueterie mosaique.

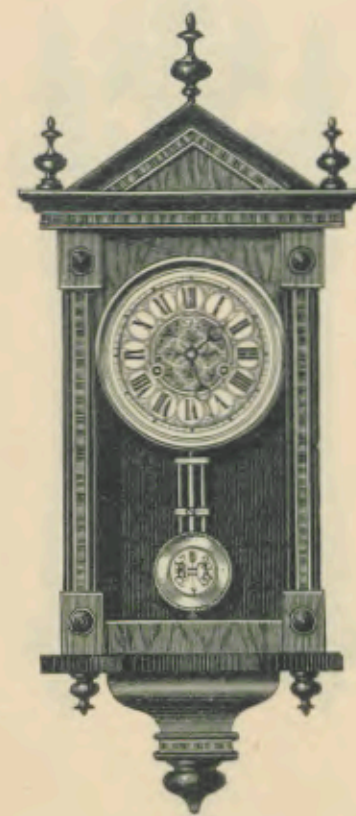

Länge 54 Centimeter.  
 $\frac{1}{5}$  nat. Größe.

Longueur 54 cm.  
 $\frac{1}{5}$  de la grandeur naturelle.

1 Tag Gehwerk.

Nr. 2430.

30 heures simple.

1 Tag Schlagwerk.

„ 2432.

30 heures sonnerie.



**Miniatur-Regulateur**  
mit vollen Holzseiten.

Régulateur miniature,  
une glace.

### Ospicio.

Alt-Eichen.

Vieux chêne.

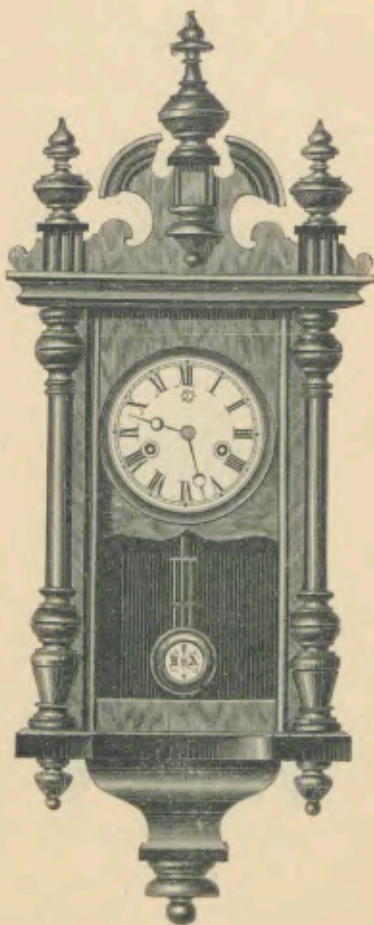

Länge 60 Centimeter.  
 $\frac{1}{5}$  nat. Größe.

Longueur 60 cm.  
 $\frac{1}{5}$  de la grandeur naturelle.

1 Tag Gehwert.

Nr. 2793.

30 heures simple.

1 Tag Schlagwert.

„ 2794.

30 heures sonnerie.

**Miniatur-Regulateur**  
mit vollen Holzseiten.

Régulateur miniature,  
une glace.

### Prosa.

Rußbaum  
mit schwarz, polirt.

Noyer  
avec noir, poli.

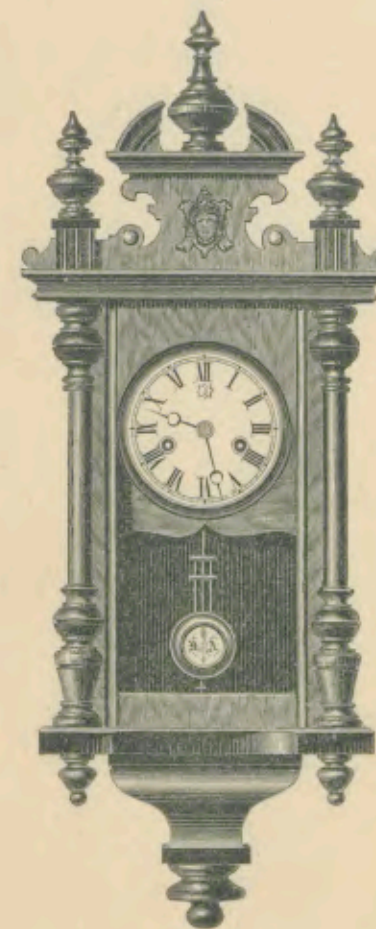

Länge 60 Centimeter.  
 $\frac{1}{5}$  nat. Größe.

Longueur 60 cm.  
 $\frac{1}{5}$  de la grandeur naturelle.

1 Tag Gehwert.

Nr. 2795.

30 heures simple.

1 Tag Schlagwert.

„ 2796.

30 heures sonnerie.



**Miniatur-Regulateur**  
mit vollen Holzseiten.

Régulateur miniature,  
une glace.

### Aiolo.

Nußbaum mit schwarz, polirt.

Noyer avec noir, poli.

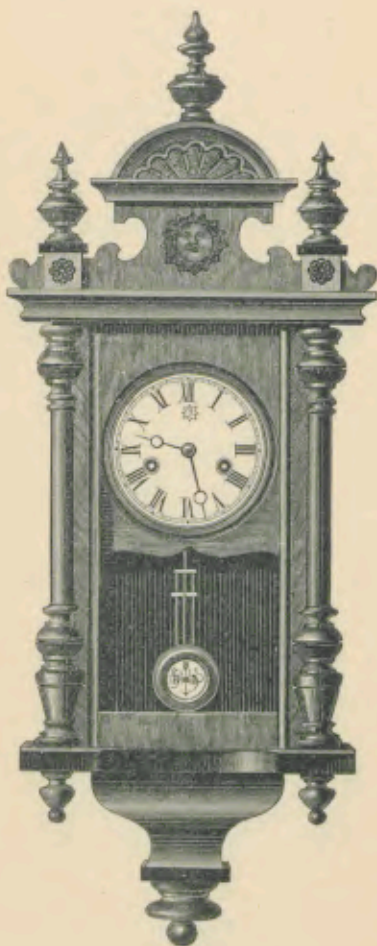

Länge 61 Centimeter.  
<sup>1</sup>/<sub>5</sub> nat. Größe.

Longueur 61 cm.  
<sup>1</sup>/<sub>5</sub> de la grandeur naturelle.

1 Tag Gehwerk.

Nr. 2797.

30 heures simple.

1 Tag Schlagwerk.

„ 2798.

30 heures sonnerie.

**Miniatur-Regulateur**  
mit vollen Holzseiten.

Régulateur miniature,  
une glace.

### Cupido.

Nußbaum mit schwarz, polirt.

Noyer avec noir, poli.

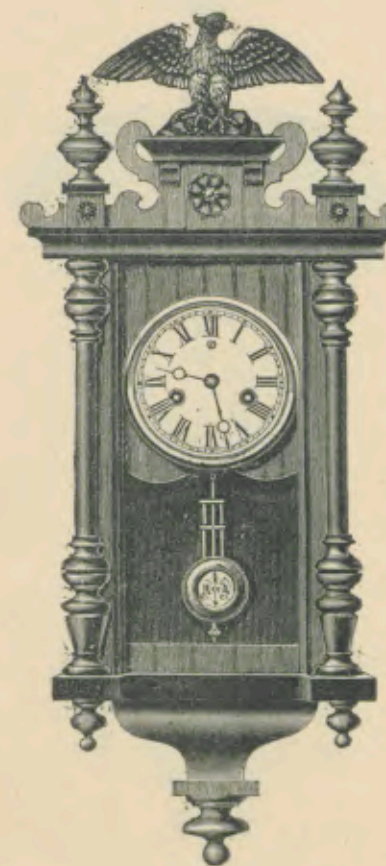

Länge 60 Centimeter.  
<sup>1</sup>/<sub>5</sub> nat. Größe.

Longueur 60 cm.  
<sup>1</sup>/<sub>5</sub> de la grandeur naturelle.

1 Tag Gehwerk.

Nr. 2847.

30 heures simple.

1 Tag Schlagwerk.

„ 2848.

30 heures sonnerie.



**Miniatur-Regulateur**  
mit vollen Holzseiten.

Régulateur miniature,  
une glace.

### Dragon.

Rußbaum mit schwarz, polirt,  
mit Nickelgarnitur.

Noyer avec noir, poli,  
garniture en nickel.

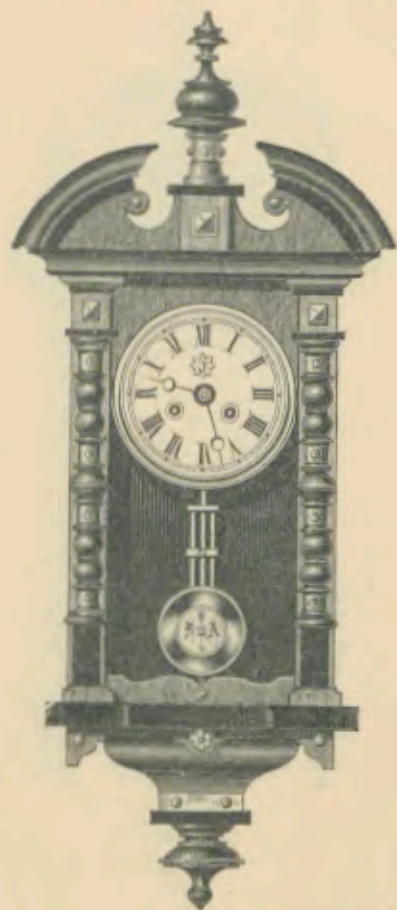

Länge 61 Centimeter.  
 $\frac{1}{5}$  nat. Größe.

Longueur 61 cm.  
 $\frac{1}{5}$  de la grandeur naturelle.

1 Tag Gehwerk.

Nr. 2033.

30 heures simple.

1 Tag Schlagwerk.

„ 2035.

30 heures sonnerie.

**Miniatur-Regulateur**  
mit vollen Holzseiten.

Régulateur miniature,  
une glace.

### Gemmi.

Rußbaum polirt, mit dunkelbraun  
polirten Partien und  
Gold-Intarsien-Imitation.

Noyer poli et parties polies  
brun foncées avec  
imitation marqueterie dorée.

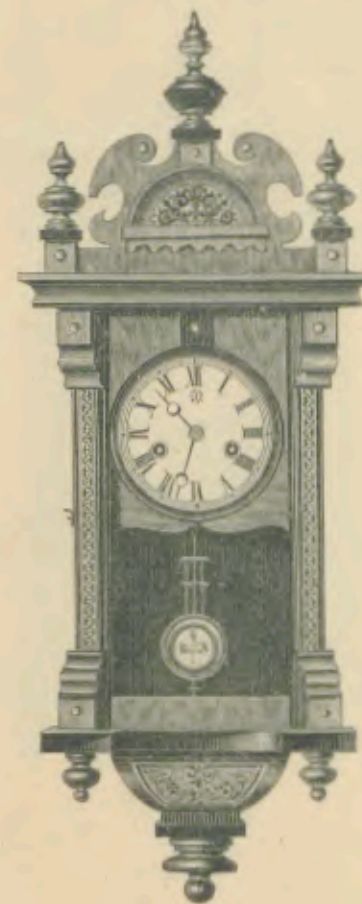

Länge 60,5 Centimeter.  
 $\frac{1}{5}$  nat. Größe.

Longueur 60,5 cm.  
 $\frac{1}{5}$  de la grandeur naturelle.

1 Tag Gehwerk.

Nr. 2801.

30 heures simple.

1 Tag Schlagwerk.

„ 2802.

30 heures sonnerie.



**Miniatur-Regulateur**  
mit vollen Holzseiten.

**Régulateur miniature,**  
une glace.

### St. Gotthard.

Nußbaum polirt,  
mit dunkelbraun polirten Partien  
und Gold-Intarsien-Imitation.

Noyer poli et parties polies  
brun foncées avec imitation  
marqueterie dorée.

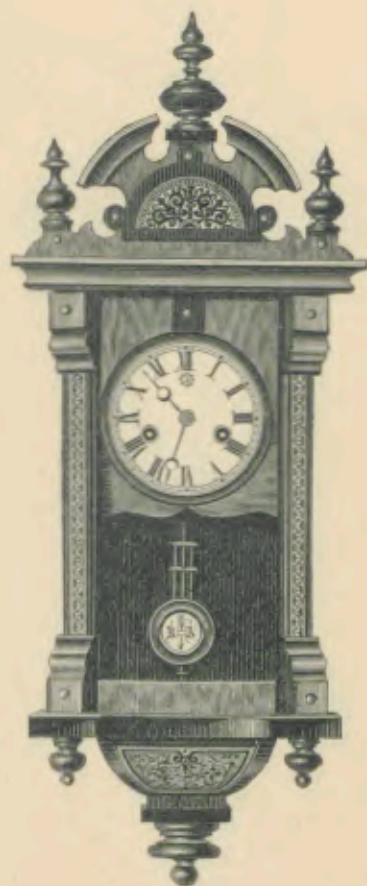

Länge 59 Centimeter.  
 $\frac{1}{3}$  nat. Größe.

Longueur 59 cm.  
 $\frac{1}{3}$  de la grandeur naturelle.

1 Tag Schwert.

Nr. 2799.

30 heures simple.

1 Tag Schlagwerk.

„ 2800.

30 heures sonnerie.

**Miniatur-Regulateur**  
mit Glasseiten.

**Régulateur miniature,**  
trois glaces.

### Eberhard.

Alt-Eichen.

Vieux chêne.

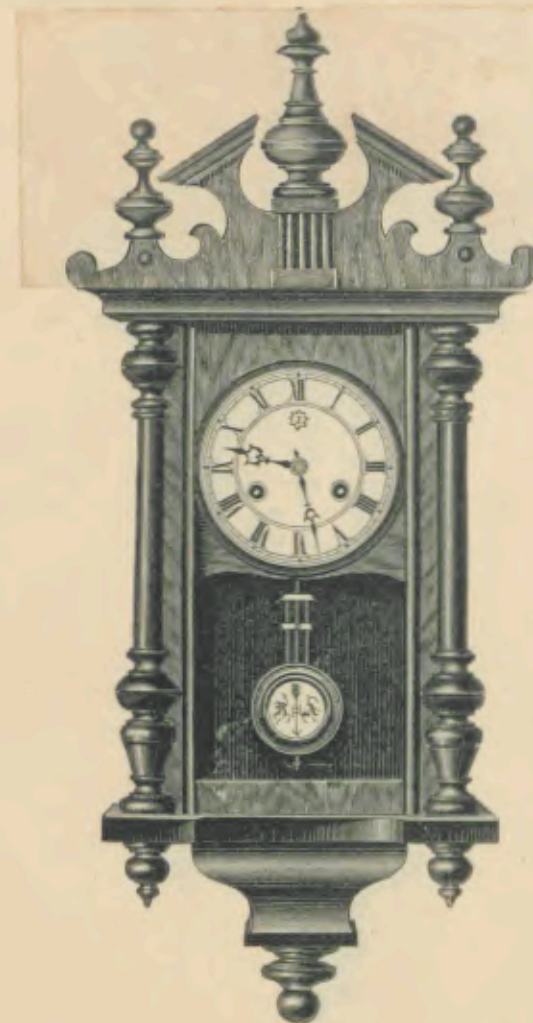

Länge 67 Centimeter.  
 $\frac{1}{3}$  nat. Größe.

Longueur 67 cm.  
 $\frac{1}{3}$  de la grandeur naturelle.

1 Tag Schlagwerk.

Nr. 2074.

30 heures sonnerie.

14 Tag Schlagwerk.

„ 2075.

15 jours sonnerie.



Miniatur-Regulateur  
mit Glasseiten.

Régulateur miniature,  
trois glaces.

### Richmond.

Rußbaum mit schwarz, polirt,  
mit Phantasie-Goldleisten.

Noyer avec noir, poli  
et baguettes fantaisie dorées.

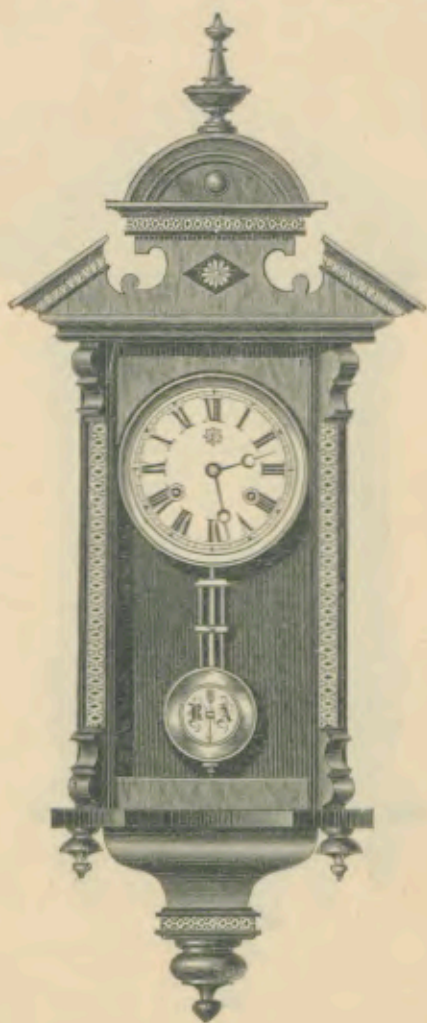

Länge 66 Centimeter.  
 $\frac{1}{3}$  nat. Größe.

Longueur 66 cm.  
 $\frac{1}{3}$  de la grandeur naturelle.

1 Tag Schlagwerk.

Nr. 2461.

30 heures sonnerie.

14 Tag Schlagwerk.

„ 2462.

15 jours sonnerie.

Miniatur-Regulateur  
mit Glasseiten.

Régulateur miniature,  
trois glaces.

### Ulrich.

Rußbaum mit schwarz, polirt.

Noyer avec noir, poli.

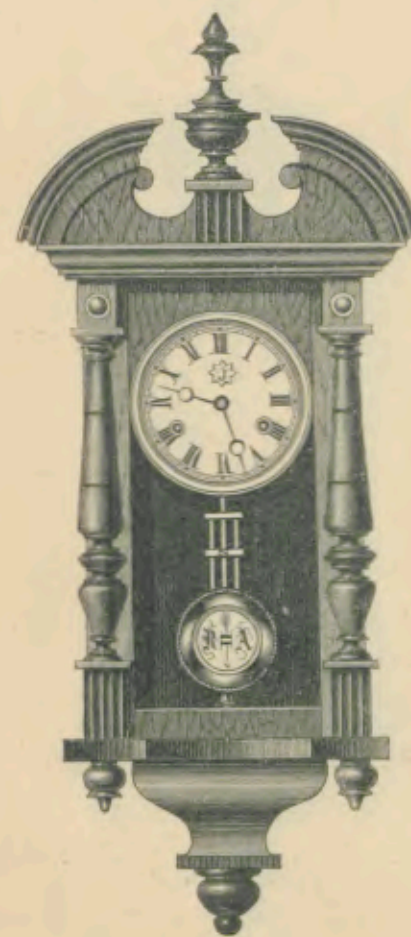

Länge 62 Centimeter.  
 $\frac{1}{3}$  nat. Größe.

Longueur 62 cm.  
 $\frac{1}{3}$  de la grandeur naturelle.

1 Tag Schlagwerk.

Nr. 2243.

30 heures sonnerie.

14 Tag Schlagwerk.

„ 2244.

15 jours sonnerie.



**Miniatur-Regulateur**  
mit Glasseiten.

Régulateur miniature,  
trois glaces.

Atlas.

Nußbaum mit schwarz,  
polirt, mit Mosaik-Einlagen;  
fortirte Dessins.

Noyer avec noir,  
poli, avec marqueterie mosaïque,  
dessins assortis.

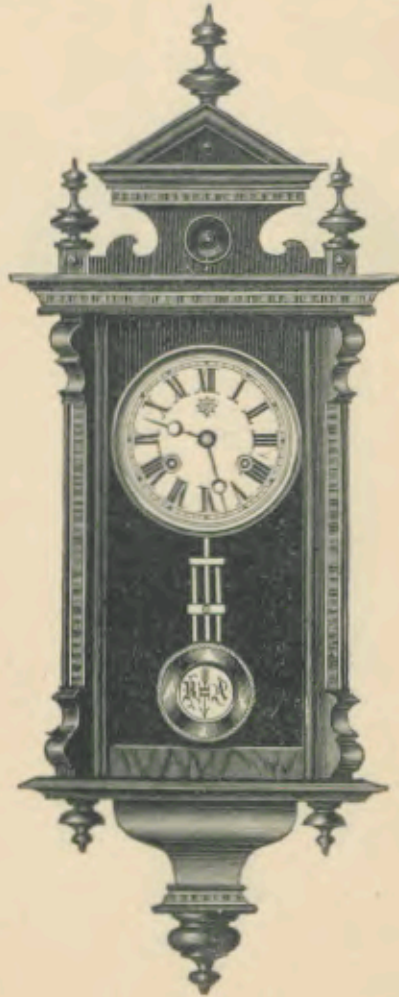

Länge 63 Centimeter.  
 $\frac{1}{5}$  nat. Größe.

Longueur 63 cm.  
 $\frac{1}{5}$  de la grandeur naturelle.

1 Tag Schlagwerk.

Nr. 2440.

30 heures sonnerie.

14 Tag Schlagwerk.

„ 2441.

15 jours sonnerie.

**Miniatur-Regulateur**  
mit Glasseiten.

Régulateur miniature,  
trois glaces.

Lux.

Nußbaum mit schwarz, polirt.

Noyer avec noir, poli.

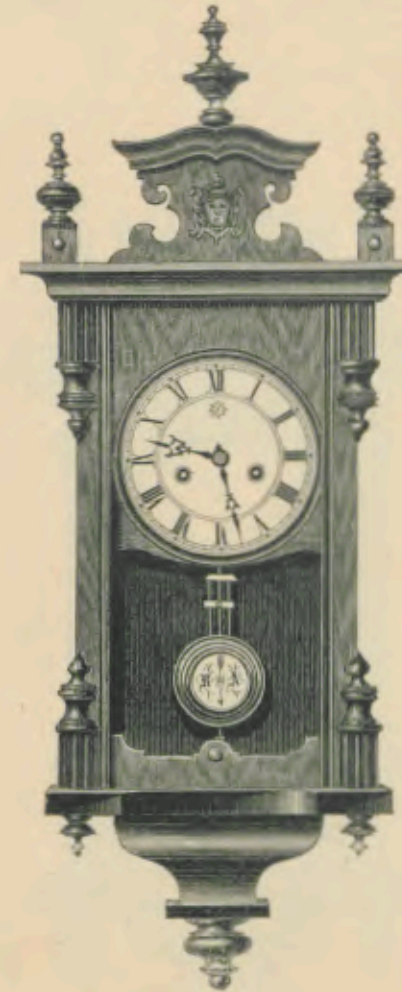

Länge 65 Centimeter.  
 $\frac{1}{5}$  nat. Größe.

Longueur 65 cm.  
 $\frac{1}{5}$  de la grandeur naturelle.

1 Tag Schlagwerk.

Nr. 2043.

30 heures sonnerie.

14 Tag Schlagwerk.

„ 2044.

15 jours sonnerie.



**Miniatur-Regulateur**  
mit Glasseiten.

**Régulateur miniature,**  
trois glaces.

### Gabelhorn.

1) Natur-Nußbaum  
mit dunkelbraun polirten Partien.  
2) Nußbaum polirt,  
mit dunkelbraun polirten Partien.

1) Noyer mat  
et parties polies brun foncées.  
2) Noyer poli  
et parties polies brun foncées.

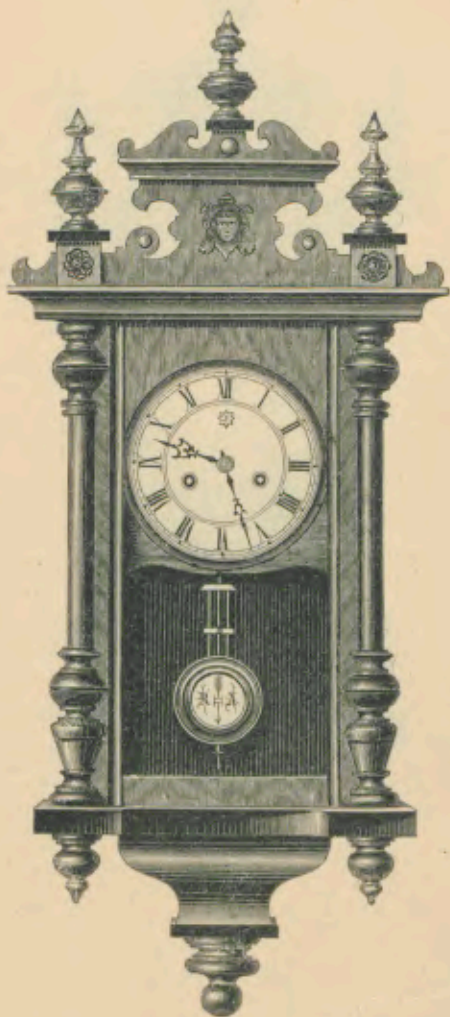

Länge 69 Centimeter.  
 $\frac{1}{5}$  nat. Größe.

Longueur 69 cm.  
 $\frac{1}{5}$  de la grandeur naturelle.

1 Tag Schlagwerk.

Nr. 2707.

30 heures sonnerie.

14 Tag Schlagwerk.

„ 2708.

15 jours sonnerie.

**Miniatur-Regulateur**  
mit Glasseiten.

**Régulateur miniature,**  
trois glaces.

### Monte Rosa.

1) Natur-Nußbaum  
mit dunkelbraun polirten Partien.  
2) Nußbaum polirt,  
mit dunkelbraun polirten Partien.

1) Noyer mat  
et parties polies brun foncées.  
2) Noyer poli  
et parties polies brun foncées.

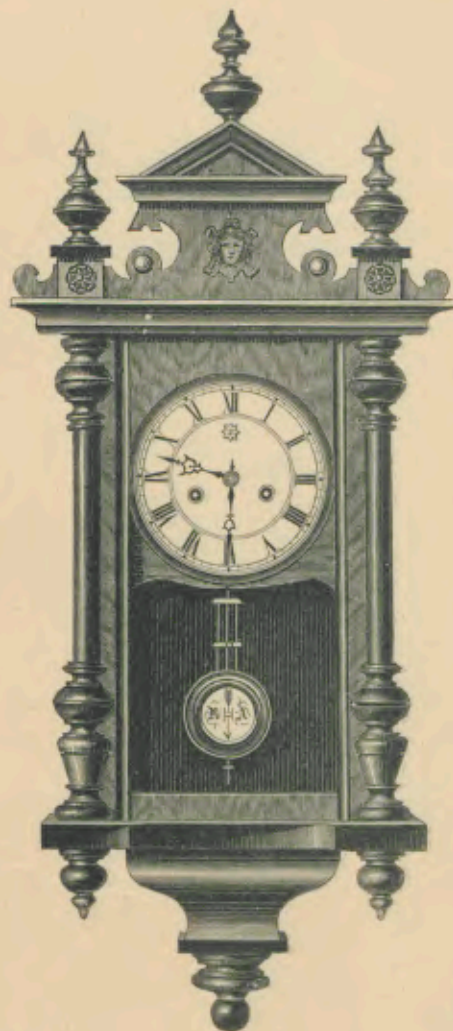

Länge 69 Centimeter.  
 $\frac{1}{5}$  nat. Größe.

Longueur 69 cm.  
 $\frac{1}{5}$  de la grandeur naturelle.

1 Tag Schlagwerk.

Nr. 2791.

30 heures sonnerie.

14 Tag Schlagwerk.

„ 2792.

15 jours sonnerie.



**Miniatur-Regulateur**  
mit Glasseiten.

**Régulateur miniature,**  
trois glaces.

## Schallhorn.

1) Natur-Nußbaum  
mit dunkelbraun polirten Partien.  
2) Nußbaum polirt,  
mit dunkelbraunen Partien polirt.

1) Noyer mat  
et parties polies brun foncées.  
2) Noyer poli  
et parties polies brun foncées.

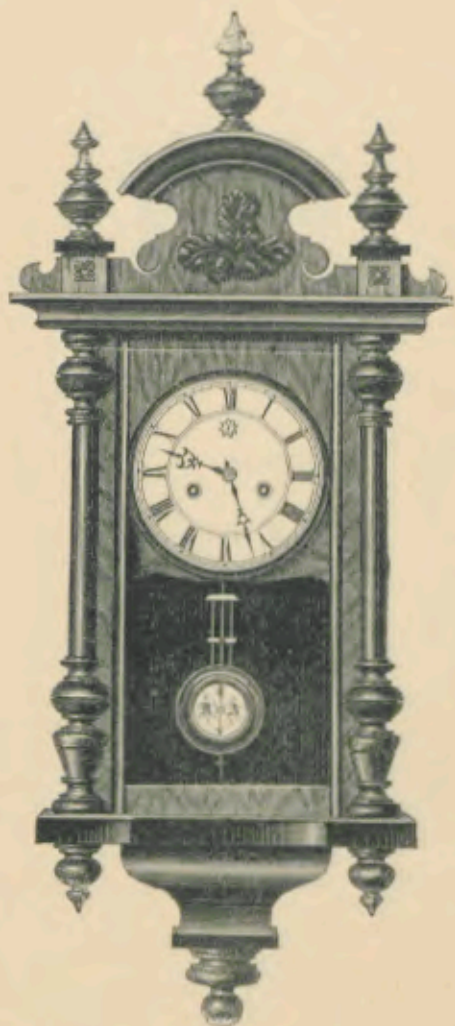

Länge 68 Centimeter.  
 $\frac{1}{5}$  nat. Größe.

Longueur 68 cm.  
 $\frac{1}{5}$  de la grandeur naturelle.

1 Tag Schlagwerk.

Nr. 2713.

30 heures sonnerie.

14 Tag Schlagwerk.

„ 2714.

15 jours sonnerie.

**Miniatur-Regulateur**  
mit Glasseiten.

**Régulateur miniature,**  
trois glaces.

## Breithorn.

1) Natur-Nußbaum  
mit dunkelbraun polirten Partien.  
2) Nußbaum polirt,  
mit dunkelbraunen Partien polirt.

1) Noyer mat  
et parties polies brun foncées.  
2) Noyer poli  
et parties polies brun foncées.

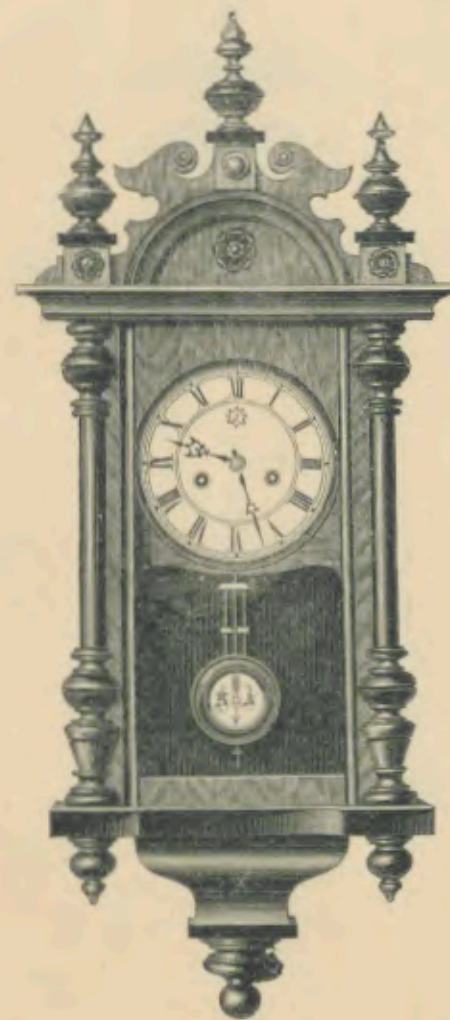

Länge 67 Centimeter.  
 $\frac{1}{5}$  nat. Größe.

Longueur 67 cm.  
 $\frac{1}{5}$  de la grandeur naturelle.

1 Tag Schlagwerk.

Nr. 2732.

30 heures sonnerie.

14 Tag Schlagwerk.

„ 2733.

15 jours sonnerie.



**Miniatur-Regulateur**  
mit Glasseiten.

**Régulateur miniature,**  
trois glaces.

## Matterhorn.

1) Natur-Nußbaum  
mit dunkelbraun polirten Partien.  
2) Nußbaum polirt,  
mit dunkelbraun polirten Partien.

1) Noyer mat  
et parties polies brun foncées.  
2) Noyer poli  
et parties polies brun foncées.

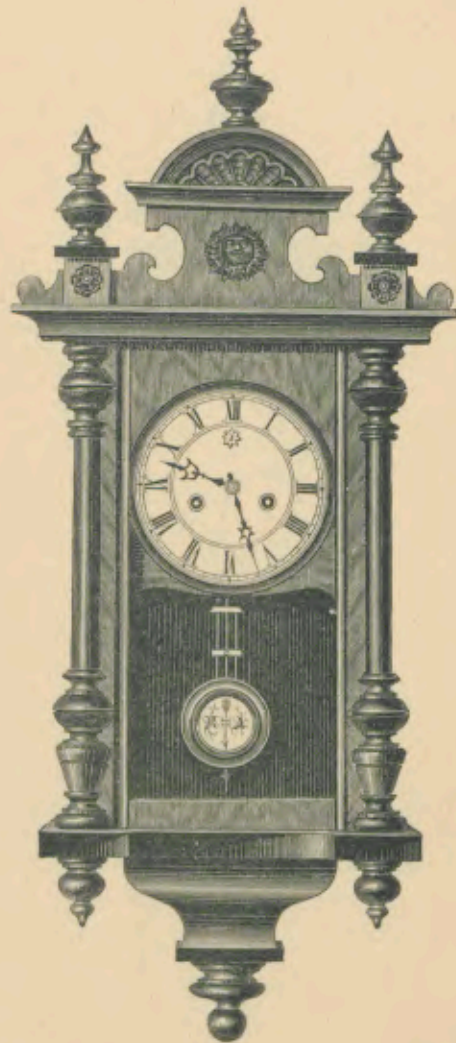

Länge 70 Centimeter  
 $\frac{1}{5}$  nat. Größe.

Longueur 70 cm.  
 $\frac{1}{5}$  de la grandeur naturelle.

1 Tag Schlagwerk.

Nr. 2735.

30 heures sonnerie.

14 Tag Schlagwerk.

„ 2736.

15 jours sonnerie.

**Miniatur-Regulateur**  
mit Glasseiten.

**Régulateur miniature,**  
trois glaces.

## Turnier.

Nußbaum mit schwarz, polirt.

Noyer avec noir, poli.

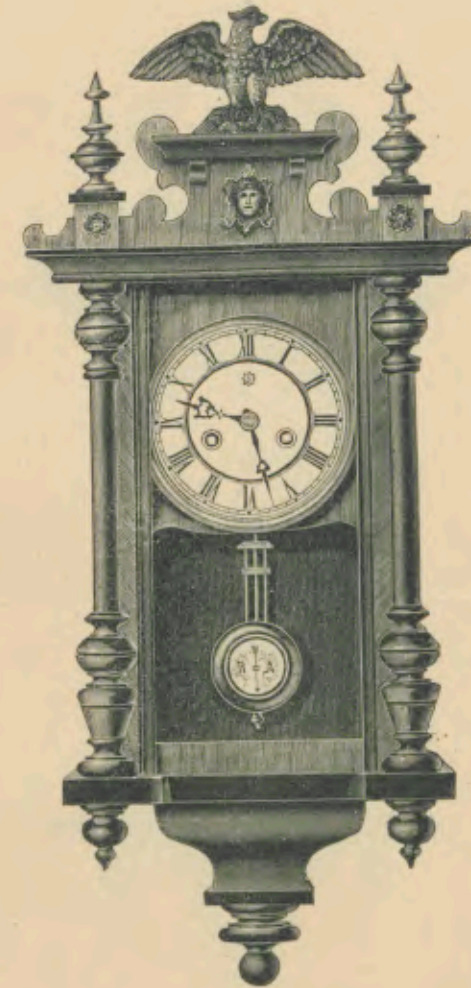

Länge 69 Centimeter.  
 $\frac{1}{5}$  nat. Größe.

Longueur 69 cm.  
 $\frac{1}{5}$  de la grandeur naturelle.

1 Tag Schlagwerk.

Nr. 2849.

30 heures sonnerie.

14 Tag Schlagwerk.

„ 2850.

15 jours sonnerie.



Miniatur-Regulateur  
mit Glasseiten.

Régulateur miniature,  
trois glaces.

## Stradella.

Rußbaum mit schwarz, polirt.

Noyer avec noir, poli.

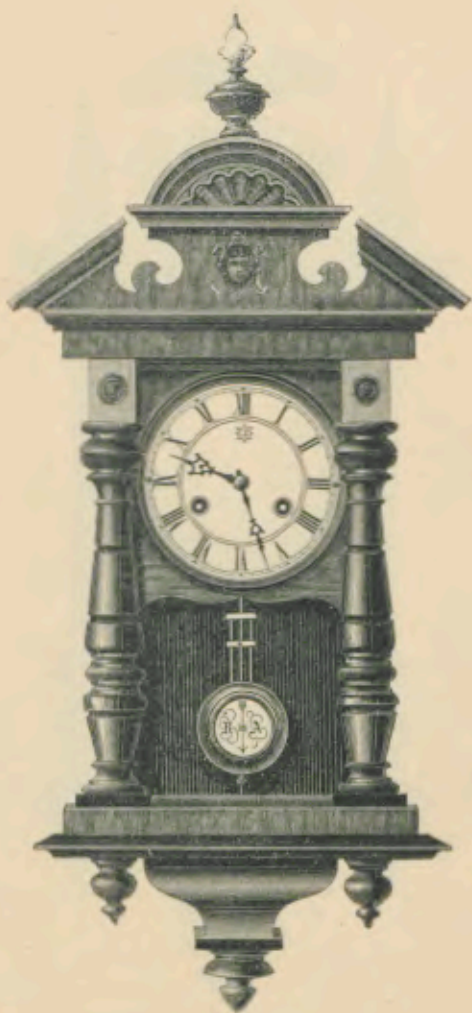

Länge 66 Centimeter.  
 $\frac{1}{2}$  nat. Größe.

Longueur 66 cm.  
 $\frac{1}{2}$  de la grandeur naturelle.

1 Tag Schlagwerk.

Nr. 2437.

30 heures sonnerie.

14 Tag Schlagwerk.

„ 2438.

15 jours sonnerie.

Miniatur-Regulateur  
mit Glasseiten.

Régulateur miniature,  
trois glaces.

## Blümlisalp.

Rußbaum polirt,  
mit dunkelbraun polirten Partien  
und Gold-Intarsien-Imitation.

Noyer poli  
avec parties polies brun foncées  
et imitation marqueterie dorée.

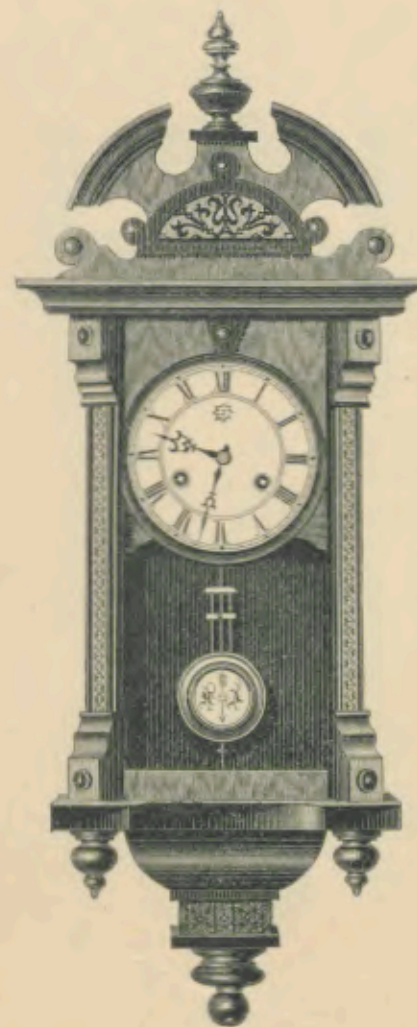

Länge 69 Centimeter.  
 $\frac{1}{2}$  nat. Größe.

Longueur 69 cm.  
 $\frac{1}{2}$  de la grandeur naturelle.

1 Tag Schlagwerk.

Nr. 2710.

30 heures sonnerie.

14 Tag Schlagwerk.

„ 2711.

15 jours sonnerie.



**Miniatur-Regulateur**  
mit Glasseiten.

Régulateur miniature,  
trois glaces.

## Mischabel.

Rußbaum polirt,  
mit dunkelbraun polirten Partien  
und Gold-Intarsien-Imitation.

Noyer poli,  
avec parties polies brun foncées  
et imitation marqueterie dorée.

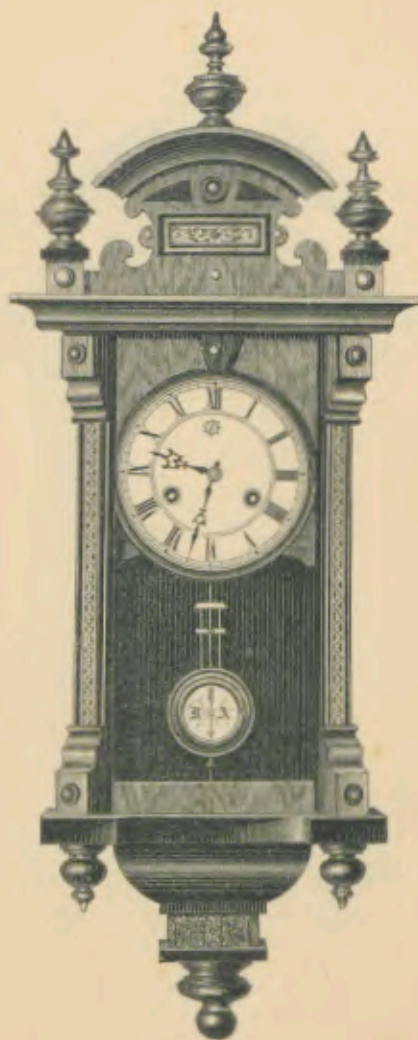

Höhe 70 Centimeter,  
 $\frac{1}{5}$  nat. Größe.

Longueur 70 cm.  
 $\frac{1}{5}$  de la grandeur naturelle.

1 Tag Schlagwerk.

Nr. 2780.

30 heures sonnerie.

14 Tag Schlagwerk.

„ 2790.

15 jours sonnerie.

**Miniatur-Regulateur**  
mit Glasseiten.

Régulateur miniature,  
trois glaces.

## Esterházy.

Natur-Rußbaum mit Glanzteilen  
und goldfarbiger Metall-Garnitur.

Noyer mat et parties polies avec  
garniture en métal couleur d'or.

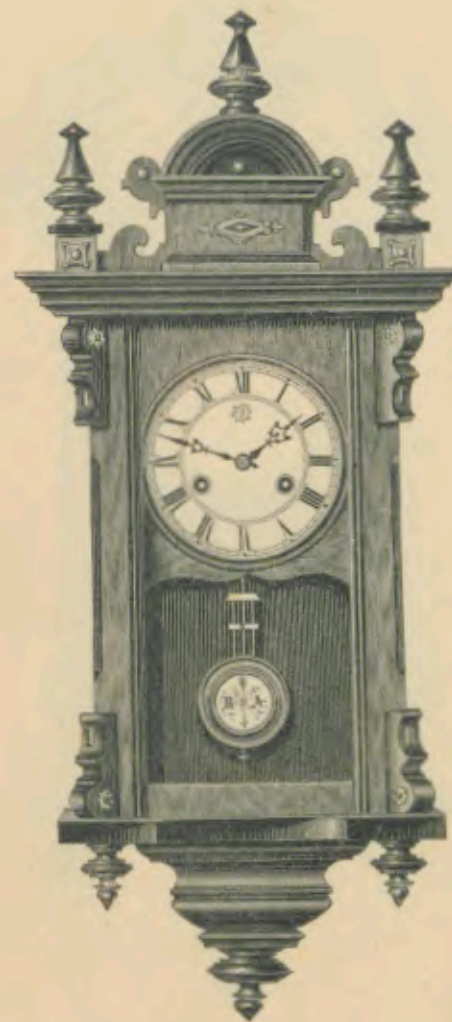

Höhe 67 Centimeter,  
 $\frac{1}{5}$  nat. Größe.

Longueur 67 cm.  
 $\frac{1}{5}$  de la grandeur naturelle.

1 Tag Schlagwerk.

Nr. 2329.

30 heures sonnerie.

14 Tag Schlagwerk.

„ 2330.

15 jours sonnerie.



**Halb-Regulateur**  
mit Glasseiten.

**Demi régulateur,**  
trois glaces.

## Marshall.

Rußbaum mit schwarz, polirt.

Noyer avec noir, poli.

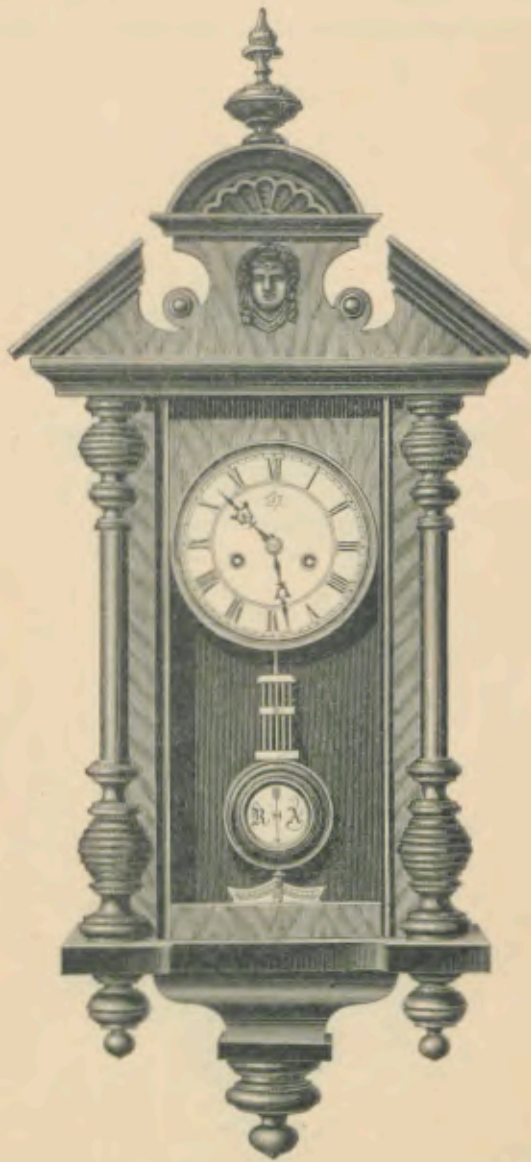

Länge 79 Centimeter.  
 $\frac{1}{5}$  nat. Größe.

Longueur 79 cm.  
 $\frac{1}{5}$  de la grandeur naturelle.

1 Tag Schlagwerk.

Nr. 2423\*.

30 heures sonnerie.

14 Tag Schlagwerk.

„ 2424\*.

15 jours sonnerie.

Die mit \* bezeichneten Nummern werden  
auf Verlangen mit Wecker geliefert.

\* sur demande avec réveil.

**Halb-Regulateur**  
mit Glasseiten.

**Demi régulateur,**  
trois glaces.

## Mentor.

Rußbaum mit schwarz, polirt.

Noyer avec noir, poli.

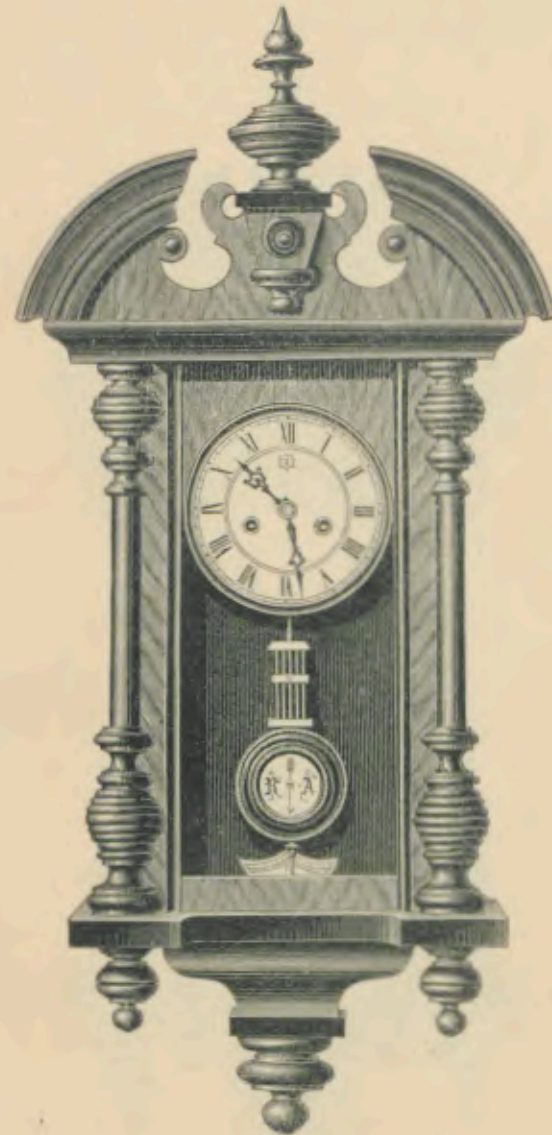

Länge 78 Centimeter.  
 $\frac{1}{5}$  nat. Größe.

Longueur 78 cm.  
 $\frac{1}{5}$  de la grandeur naturelle.

1 Tag Schlagwerk.

Nr. 2062\*.

30 heures sonnerie.

14 Tag Schlagwerk.

„ 2063\*.

15 jours sonnerie.

Die mit \* bezeichneten Nummern werden  
auf Verlangen mit Wecker geliefert.

\* sur demande avec réveil.



**Halb-Regulateur**  
mit Glasseiten.

**Demi régulateur,**  
trois glaces.

### Garda.

1) Natur-Nußbaum  
mit dunkelbraun polirten Partien.  
2) Nußbaum polirt,  
mit dunkelbraun polirten Partien.

1) Noyer mat  
et parties polies brun foncées.  
2) Noyer poli  
et parties polies brun foncées.

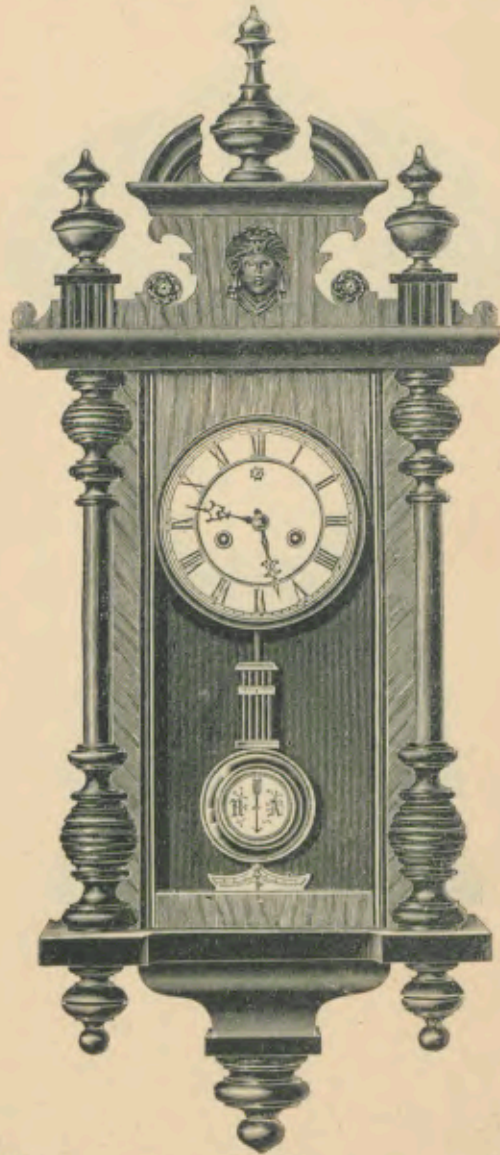

Länge 77 Centimeter.  
<sup>1</sup>/<sub>5</sub> nat. Größe.

Longueur 77 cm.  
<sup>1</sup>/<sub>5</sub> de la grandeur naturelle.

1 Tag Schlagwerk.  
14 Tag Schlagwerk.

Nr. 2696\*.  
„ 2697\*.

30 heures sonnerie.  
15 jours sonnerie.

Die mit \* bezeichneten Nummern werden  
auf Verlangen mit **Weder** geliefert.

\* sur demande avec réveil.

**Halb-Regulateur**  
mit Glasseiten.

**Demi régulateur,**  
trois glaces.

### Tréman.

1) Natur-Nußbaum,  
mit dunkelbraun polirten Partien.  
2) Nußbaum polirt,  
mit dunkelbraun polirten Partien.

1) Noyer mat  
et parties polies brun foncées.  
2) Noyer poli  
et parties polies brun foncées.

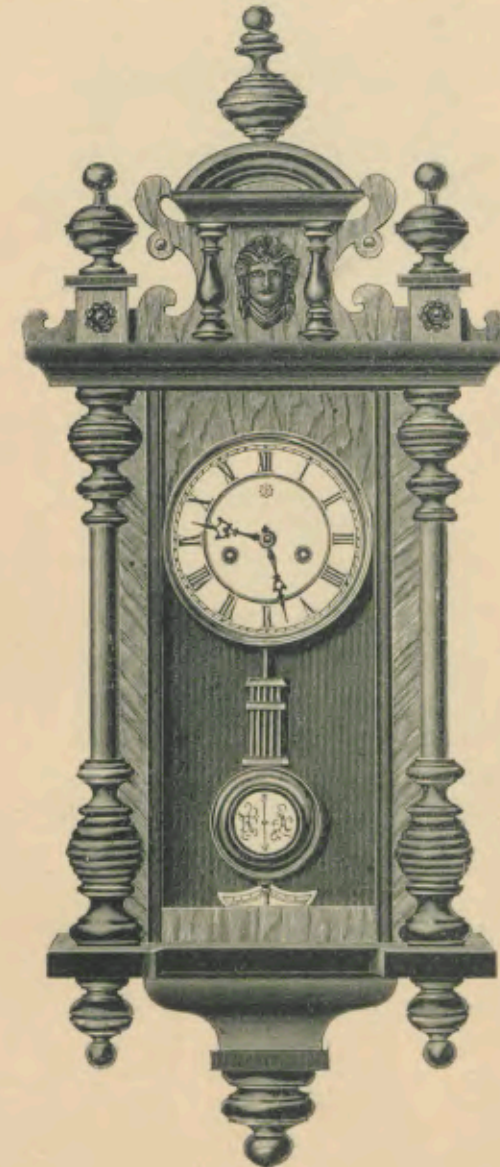

Länge 80 Centimeter.  
<sup>1</sup>/<sub>5</sub> nat. Größe.

Longueur 80 cm.  
<sup>1</sup>/<sub>5</sub> de la grandeur naturelle.

1 Tag Schlagwerk.  
14 Tag Schlagwerk.

Nr. 2704\*.  
„ 2705\*.

30 heures sonnerie.  
15 jours sonnerie.

Die mit \* bezeichneten Nummern werden  
auf Verlangen mit **Weder** geliefert.

\* sur demande avec réveil.



**Halb-Regulateur**  
mit Glasseiten.

**Demi régulateur,**  
trois glaces.

### Ontario.

- 1) Natur-Nußbaum  
mit dunkelbraun polirten Partien.  
2) Nußbaum polirt,  
mit dunkelbraun polirten Partien.

- 1) Noyer mat  
et parties polies brun foncées.  
2) Noyer poli  
et parties polies brun foncées.

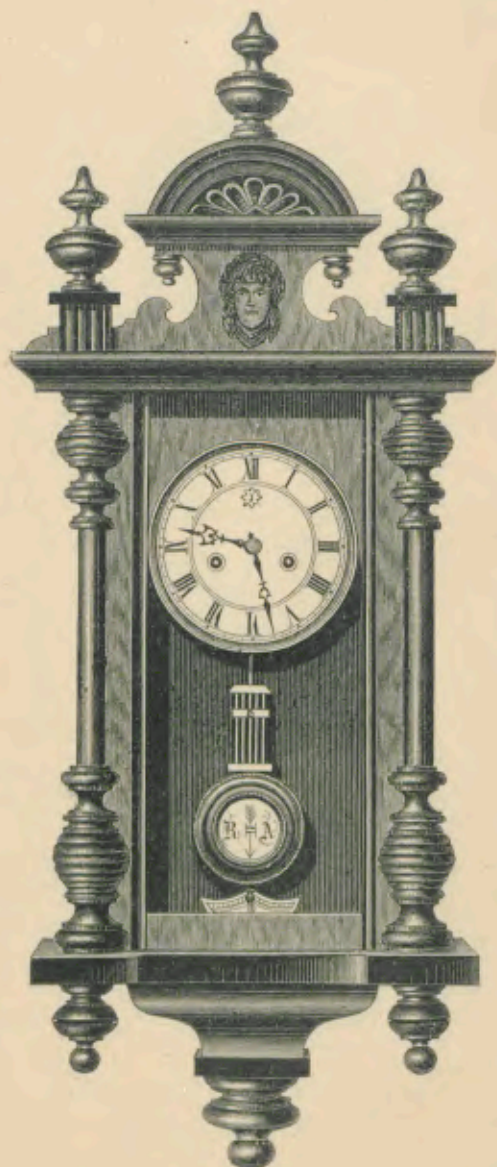

Länge 79 Centimeter.  
 $\frac{1}{5}$  nat. Größe.

1 Tag Schlagwerk.  
14 Tag Schlagwerk.

Nr. 2698\*.  
„ 2699\*.

Longueur 79 cm.  
 $\frac{1}{5}$  de la grandeur naturelle.

30 heures sonnerie.  
15 jours sonnerie.

\* sur demande avec réveil.

Die mit \* bezeichneten Nummern werden  
auf Verlangen mit Wecker geliefert.

**Halb-Regulateur**  
mit Glasseiten.

**Demi régulateur,**  
trois glaces.

### Georgian.

- 1) Natur-Nußbaum  
mit dunkelbraun  
polirten Partien.  
2) Nußbaum polirt,  
mit dunkelbraun  
polirten Partien.

- 1) Noyer mat  
et parties polies  
brun foncées.  
2) Noyer poli  
et parties polies  
brun foncées.

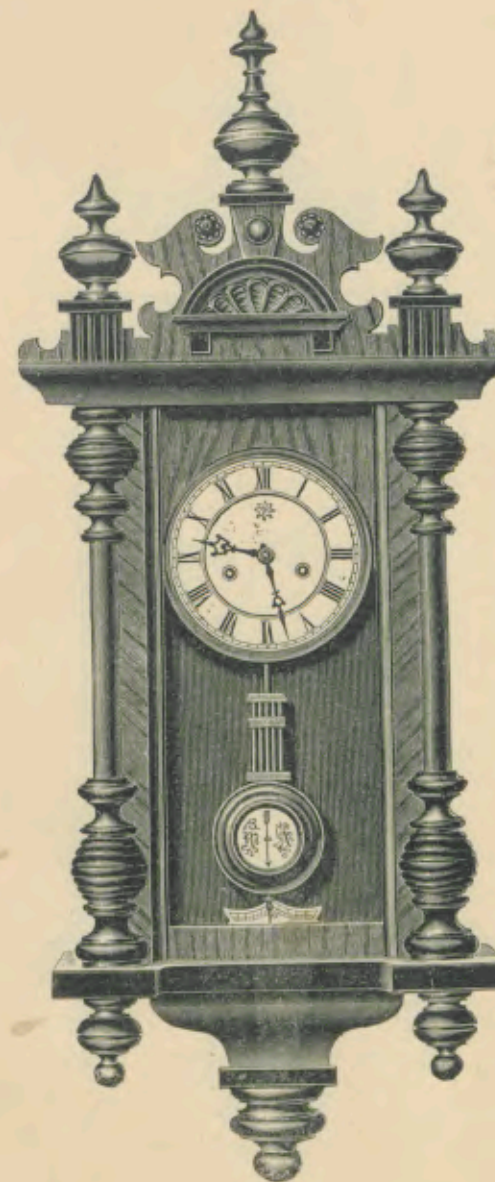

Länge 79 Centimeter.  
 $\frac{1}{5}$  nat. Größe.

1 Tag Schlagwerk.  
14 Tag Schlagwerk.

Nr. 2700\*.  
„ 2701\*.

Longueur 79 cm.  
 $\frac{1}{5}$  de la grandeur naturelle.

30 heures sonnerie.  
15 jours sonnerie.

\* sur demande avec réveil.

Die mit \* bezeichneten Nummern werden  
auf Verlangen mit Wecker geliefert.



**Halb-Regulateur**  
mit Glasseiten.

**Demi régulateur,**  
trois glaces.

**Nyanza.**

- 1) Natur-Nußbaum mit dunkelbraun polirten Partien.
- 2) Nußbaum polirt mit dunkelbraun polirten Partien.

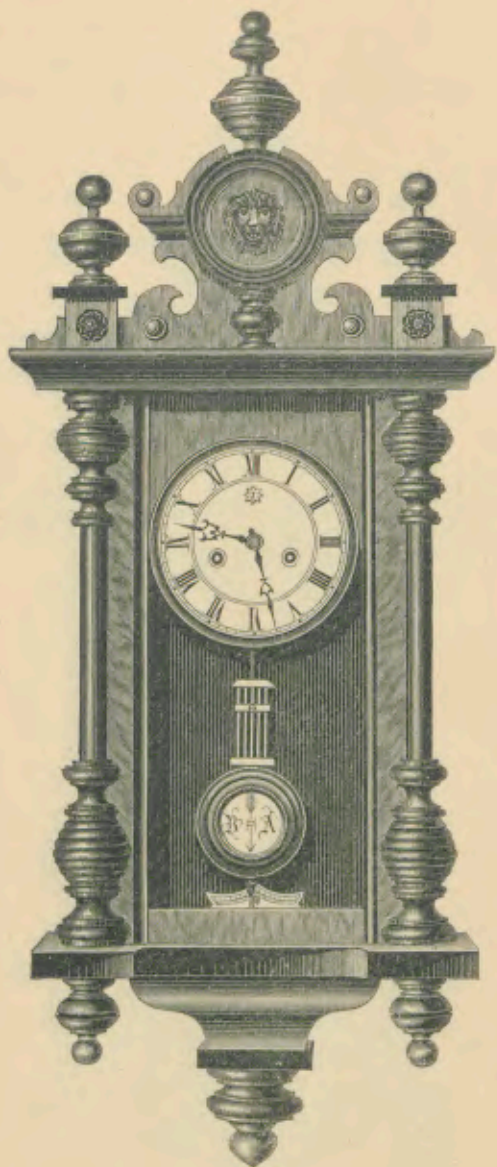

- 1) Noyer mat et parties polies brun foncées.
- 2) Noyer poli et parties polies brun foncées.

Länge 78 Centimeter.  
<sup>1</sup>/<sub>5</sub> nat. Größe.

1 Tag Schlagwerk.  
14 Tag Schlagwerk.

Nr. 2702\*.  
,, 2703\*.

Longueur 78 cm.  
<sup>1</sup>/<sub>5</sub> de la grandeur naturelle.

30 heures sonnerie.  
15 jours sonnerie.

Die mit \* bezeichneten Nummern werden  
auf Verlangen mit Wecker geliefert.

\* sur demande avec réveil.

**Halb-Regulateur**  
mit Glasseiten.

**Demi régulateur,**  
trois glaces.

**Omega.**

- 1) Natur-Nußbaum mit dunkelbraun polirten Partien.
- 2) Nußbaum polirt, mit dunkelbraun polirten Partien.
- 3) Alt-Eichen.

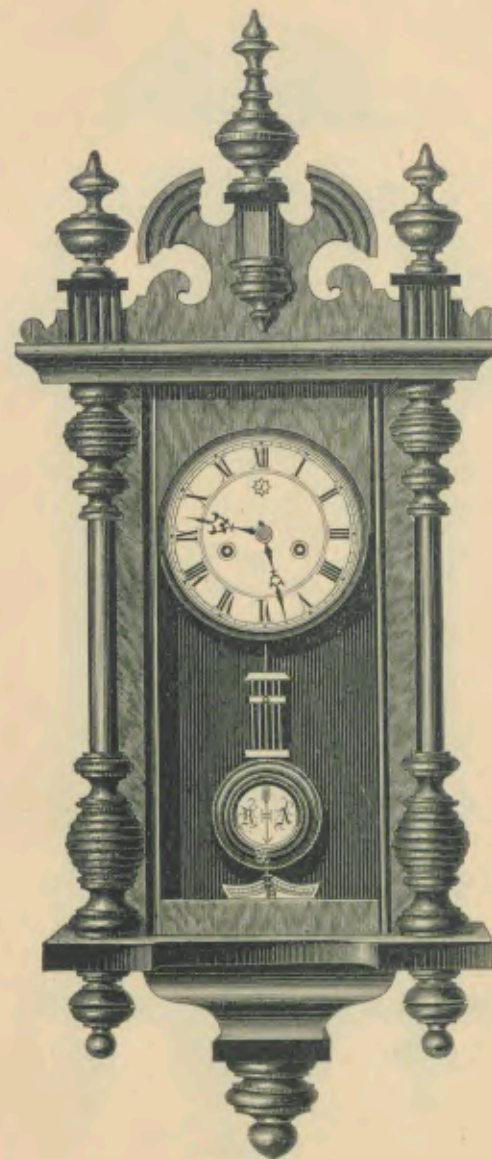

- 1) Noyer mat et parties polies brun foncées.
- 2) Noyer poli et parties polies brun foncées.
- 3) Vieux chêne.

Länge 79 Centimeter.  
<sup>1</sup>/<sub>5</sub> nat. Größe.

1 Tag Schlagwerk.  
14 Tag Schlagwerk.

Nr. 2694\*.  
,, 2695\*.

Longueur 79 cm.  
<sup>1</sup>/<sub>5</sub> de la grandeur naturelle.

30 heures sonnerie.  
15 jours sonnerie.

Die mit \* bezeichneten Nummern werden  
auf Verlangen mit Wecker geliefert.

\* sur demande avec réveil.



**Halb-Regulateur**  
mit Glasseiten.

**Demi régulateur,**  
trois glaces.

**Rudolph.**

Natur-Nußbaum  
mit dunkelbraun  
polirten Partien.

Noyer mat  
et parties polies  
brun foncées.

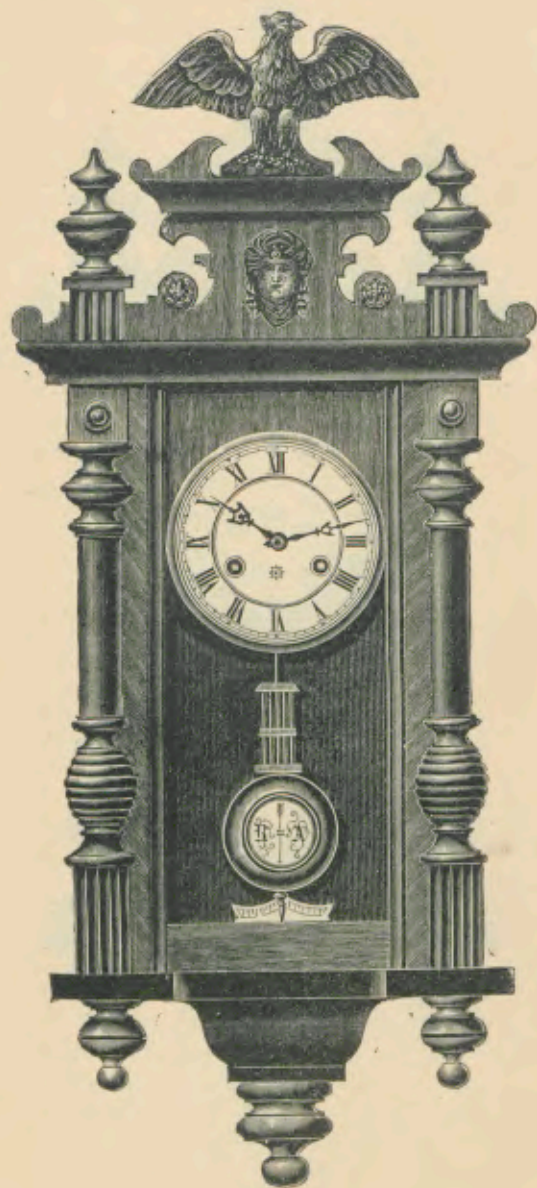

Länge 75 Centimeter.  
 $\frac{1}{5}$  nat. Größe.

1 Tag Schlagwerk.  
14 Tag Schlagwerk.

Nr. 2851\*.  
,, 2852\*.

Longueur 75 cm.  
 $\frac{1}{5}$  de la grandeur naturelle.

30 heures sonnerie.  
15 jours sonnerie.

Die mit \* bezeichneten Nummern werden  
auf Verlangen mit Wecker geliefert.

\* sur demande avec réveil.

**Halb-Regulateur**  
mit Glasseiten.

**Demi régulateur,**  
trois glaces.

**Habsburg.**

Natur-Nußbaum  
mit dunkelbraun  
polirten Partien.

Noyer mat  
et parties polies  
brun foncées.

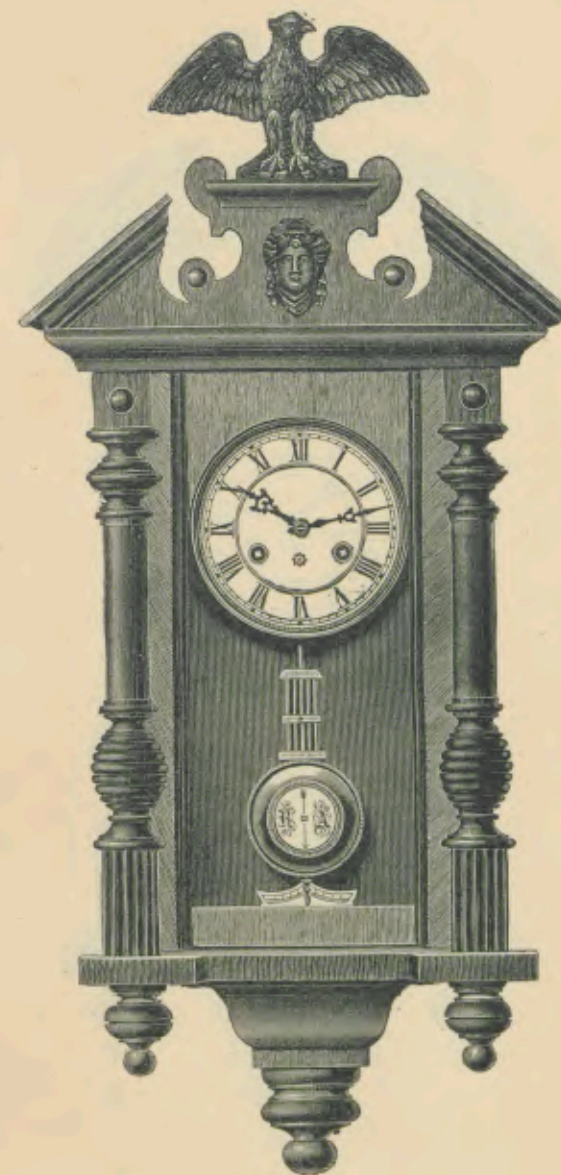

Länge 74 Centimeter.  
 $\frac{1}{5}$  nat. Größe.

1 Tag Schlagwerk.  
14 Tag Schlagwerk.

Nr. 2853\*.  
,, 2854\*.

Longueur 74 cm.  
 $\frac{1}{5}$  de la grandeur naturelle.

30 heures sonnerie.  
15 jours sonnerie.

Die mit \* bezeichneten Nummern werden  
auf Verlangen mit Wecker geliefert.

\* sur demande avec réveil.



**Salb-Regulateur**  
mit Glasseiten.

**Demi régulateur,**  
trois glaces.

### Maximilian.

Natur-Nußbaum  
mit dunkelbraun  
polirten Partien.

Noyer mat  
et parties polies  
brun foncées.

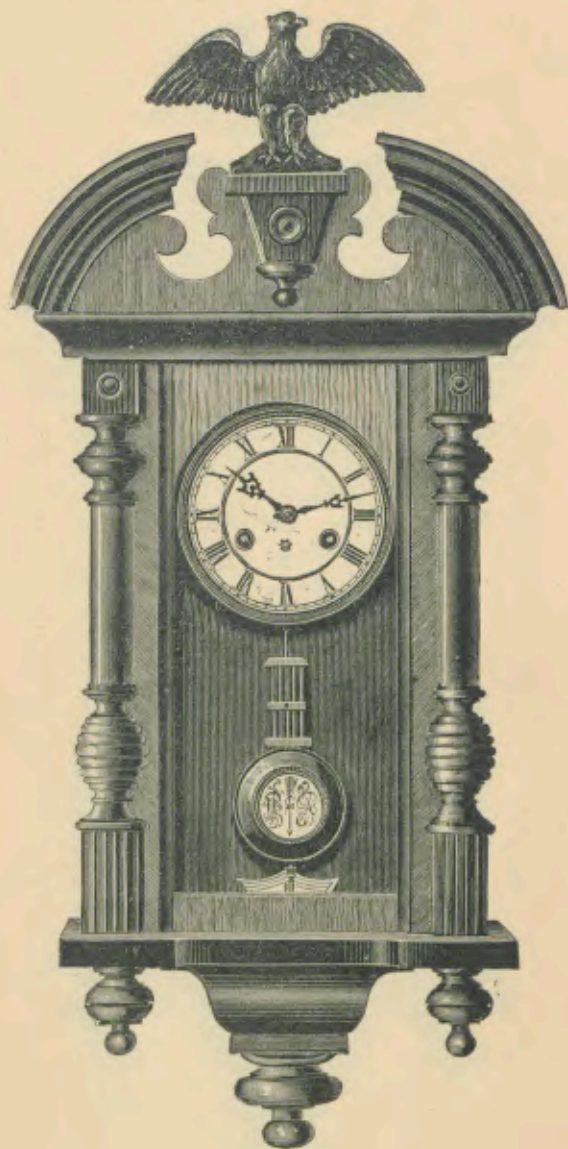

Höhe 73 Centimeter.  
<sup>1</sup>/<sub>5</sub> nat. Größe.

1 Tag Schlagwerk.  
14 Tag Schlagwerk.

Nr. 2855\*.  
„ 2856\*.

Hauteur 73 cm.  
<sup>1</sup>/<sub>5</sub> de la grandeur naturelle.

30 heures sonnerie.  
15 jours sonnerie.

Die mit \* bezeichneten Nummern werden  
auf Verlangen mit Wecker geliefert.

\* sur demande avec réveil.

**Salb-Regulateur**  
mit Glasseiten.

**Demi régulateur,**  
trois glaces.

### Edison.

Natur-Nußbaum  
mit Cuivre poli-  
Garnitur; weißes oder  
Renaissance-Zifferblatt,  
Metall-Imitation.

Noyer mat avec  
garniture cuivre poli;  
cadran blanc ou  
renaissance,  
imitation métal.

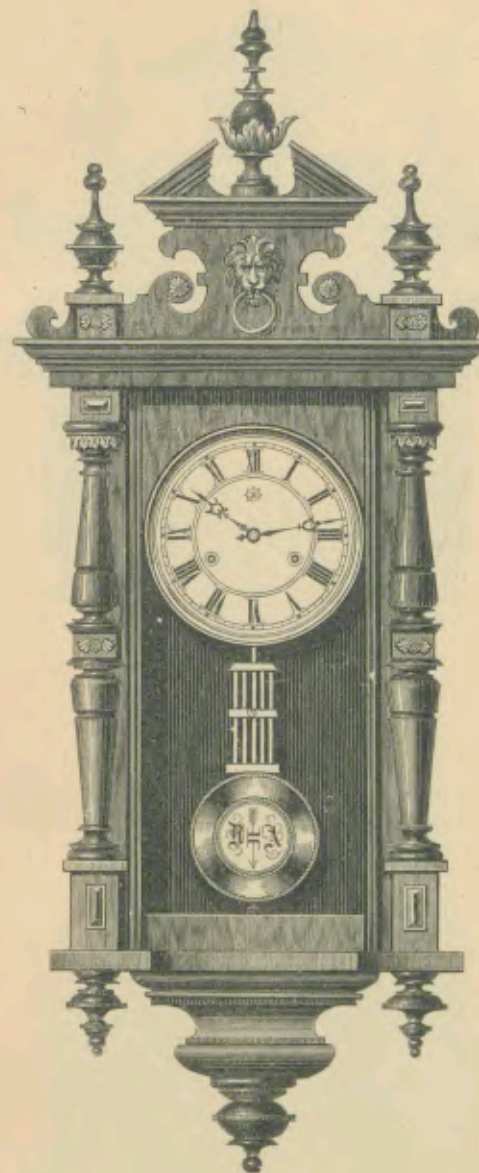

Länge 77 Centimeter.  
<sup>1</sup>/<sub>5</sub> nat. Größe.

1 Tag Schlagwerk, mit weißem Zifferblatt.  
14 Tag Schlagwerk, mit weißem Zifferblatt.  
1 Tag Schlagwerk, mit  
Renaissance-Zifferblatt, Metall-Imitation.  
14 Tag Schlagwerk, mit  
Renaissance-Zifferblatt, Metall-Imitation.

Nr. 2333\*.  
„ 2334\*.  
„ 2333 R.  
„ 2334 R.

30 heures sonnerie, avec cadran blanc.  
15 jours sonnerie, avec cadran blanc.  
30 heures sonnerie, avec  
cadran renaissance, imitation métal.  
15 jours sonnerie, avec  
cadran renaissance, imitation métal.

Die mit \* bezeichneten Nummern werden  
auf Verlangen mit Wecker geliefert.

\* sur demande avec réveil.



5<sup>3</sup>/<sub>4</sub>" Regulateur  
mit Glasseiten. Emailzifferblatt.

5<sup>3</sup>/<sub>4</sub>" Régulateur,  
trois glaces. Cadran en émail.

### Stambul.

Rußbaum  
mit schwarz, polirt.

Noyer  
avec noir, poli.

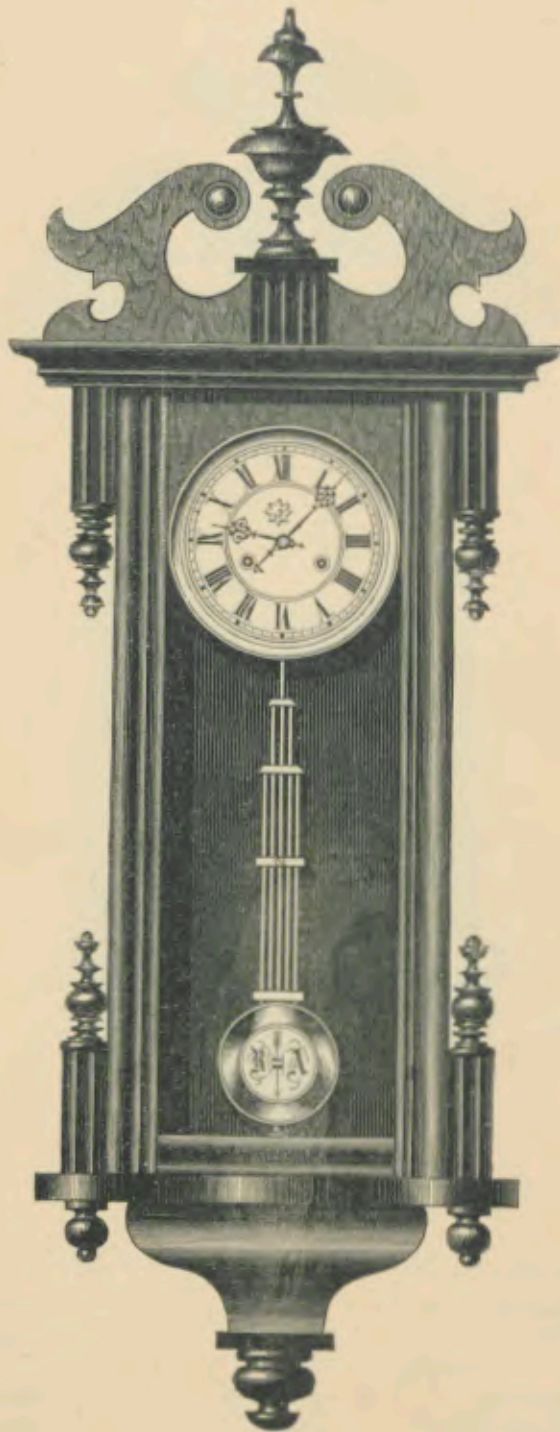

Länge 92 Centimeter.  
<sup>1</sup>/<sub>5</sub> nat. Größe.

14 Tag Schlagwerk.

Nr. 747.

Longueur 92 cm.  
<sup>1</sup>/<sub>5</sub> de la grandeur naturelle.

15 jours sonnerie.

5<sup>3</sup>/<sub>4</sub>" Regulateur  
mit Glasseiten. Emailzifferblatt.

5<sup>3</sup>/<sub>4</sub>" Régulateur,  
trois glaces. Cadran en émail.

### Thalia.

Rußbaum  
mit schwarz, polirt.

Noyer avec noir,  
poli.

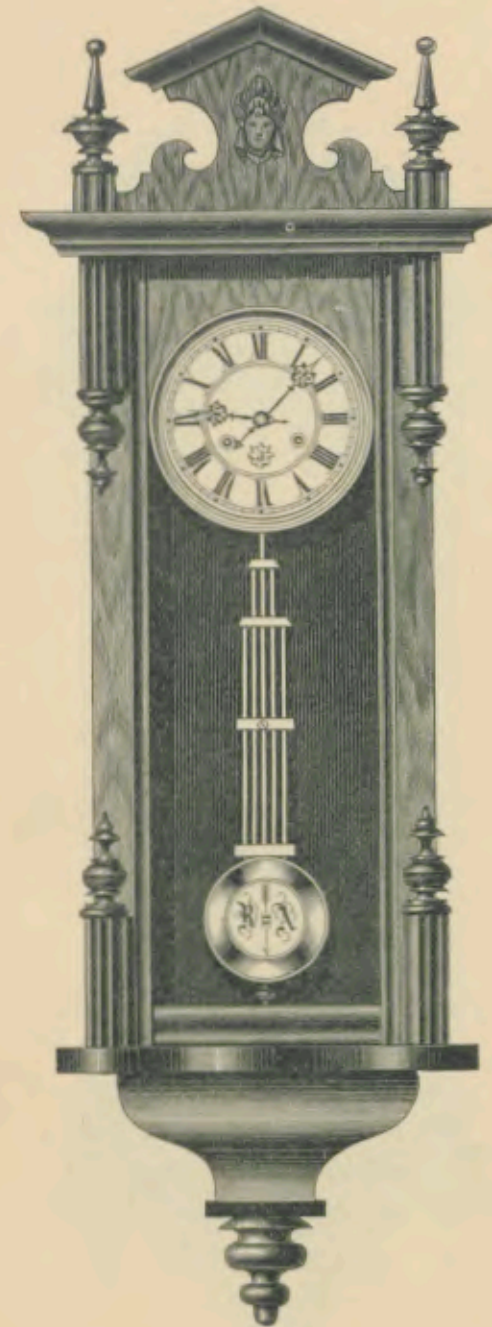

Länge 86 Centimeter  
<sup>1</sup>/<sub>5</sub> nat. Größe.

14 Tag Schlagwerk.

Nr. 782.

Longueur 86 cm.  
<sup>1</sup>/<sub>5</sub> de la grandeur naturelle.

15 jours sonnerie.



5<sup>3</sup>/<sub>4</sub>" Regulateur  
mit Glasseiten. Emailzifferblatt.

5<sup>3</sup>/<sub>4</sub>" Régulateur,  
trois glaces. Cadran en émail.

### Carthago.

Rußbaum mit schwarz,  
polirt.

Noyer avec noir,  
poli.

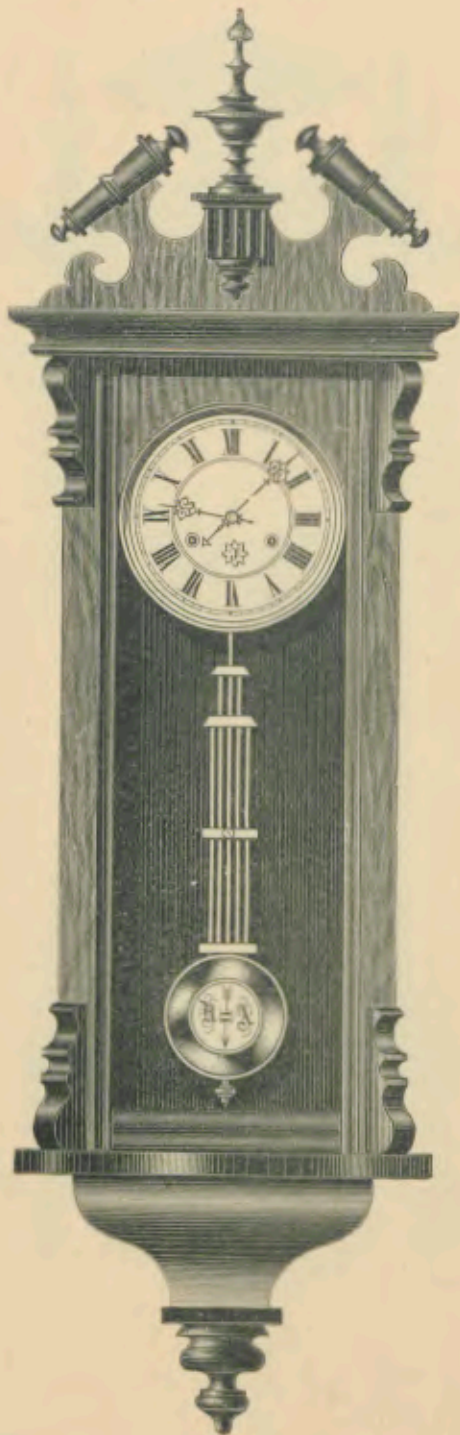

Länge 97 Centimeter.  
<sup>1</sup>/<sub>5</sub> nat. Größe.

14 Tag Schlagwerk.

Nr. 743.

Longueur 97 cm.  
<sup>1</sup>/<sub>5</sub> de la grandeur naturelle.

15 jours sonnerie.

5<sup>3</sup>/<sub>4</sub>" Regulateur  
mit Glasseiten. Emailzifferblatt.

5<sup>3</sup>/<sub>4</sub>" Régulateur,  
trois glaces. Cadran en émail.

### Koschat.

1) Rußbaum mit  
schwarz, polirt.  
2) Natur-Rußbaum  
mit dunkelbraun polirten  
Partien.

1) Noyer avec noir,  
poli.  
2) Noyer mat et  
parties polies  
brun foncées.

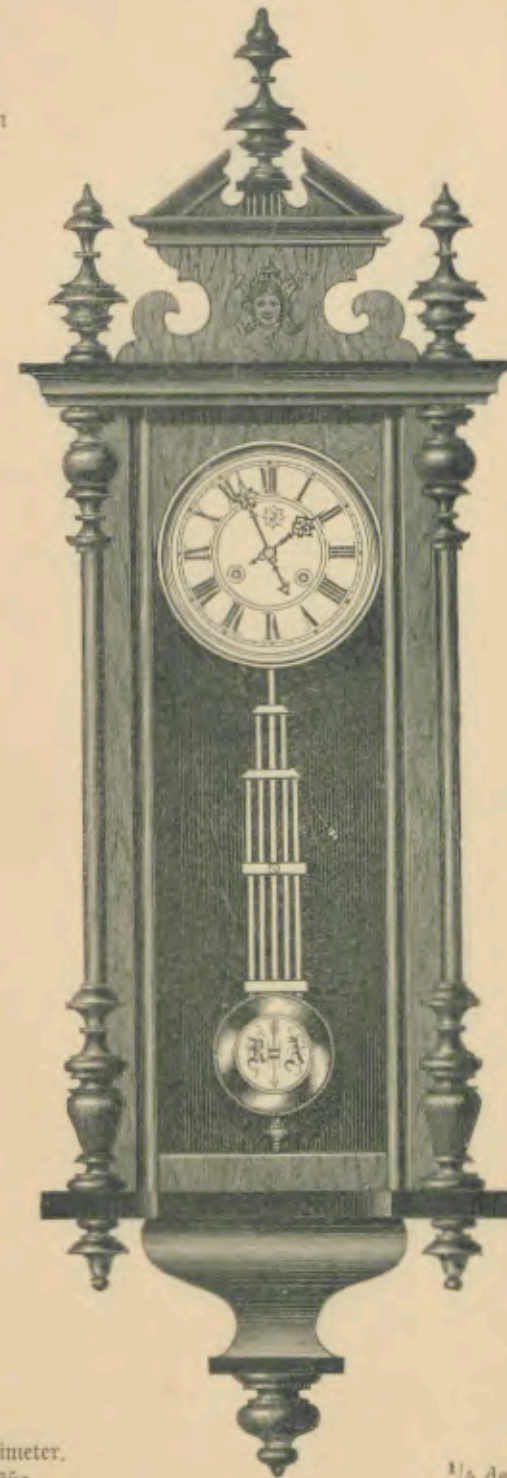

Länge 97 Centimeter.  
<sup>1</sup>/<sub>5</sub> nat. Größe.

14 Tag Schlagwerk.

Nr. 2245.

Longueur 97 cm.  
<sup>1</sup>/<sub>5</sub> de la grandeur naturelle.

15 jours sonnerie.



5<sup>3</sup>/<sub>4</sub>" Regulateur  
mit Glasseiten. Emailzifferblatt.

5<sup>3</sup>/<sub>4</sub>" Régulateur,  
trois glaces. Cadran en émail.

### Edgar.

- 1) Nußbaum  
mit schwarz, polirt.
- 2) Natur-Nußbaum  
mit dunkelbraun  
polirten Partien.

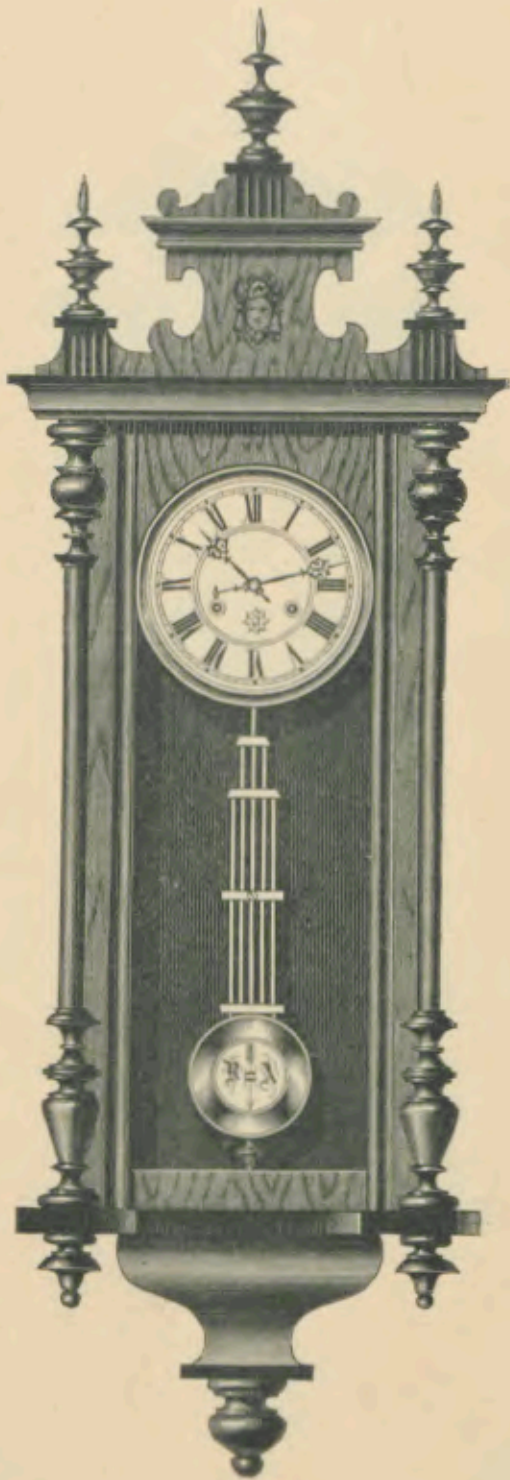

- 1) Noyer  
avec noir, poli.
- 2) Noyer mat  
et parties polies  
brun foncées.

Länge 97 Centimeter.  
<sup>1</sup>/<sub>5</sub> nat. Größe.

Longueur 97 cm.  
<sup>1</sup>/<sub>5</sub> de la grandeur  
naturelle.

14 Tag Schlagwerk.

Nr. 2077.

15 jours sonnerie.

5<sup>3</sup>/<sub>4</sub>" Regulateur  
mit Glasseiten. Emailzifferblatt.

5<sup>3</sup>/<sub>4</sub>" Régulateur,  
trois glaces. Cadran en émail.

### Belvefia.

Nußbaum mit schwarz, polirt.

Noyer avec noir, poli.

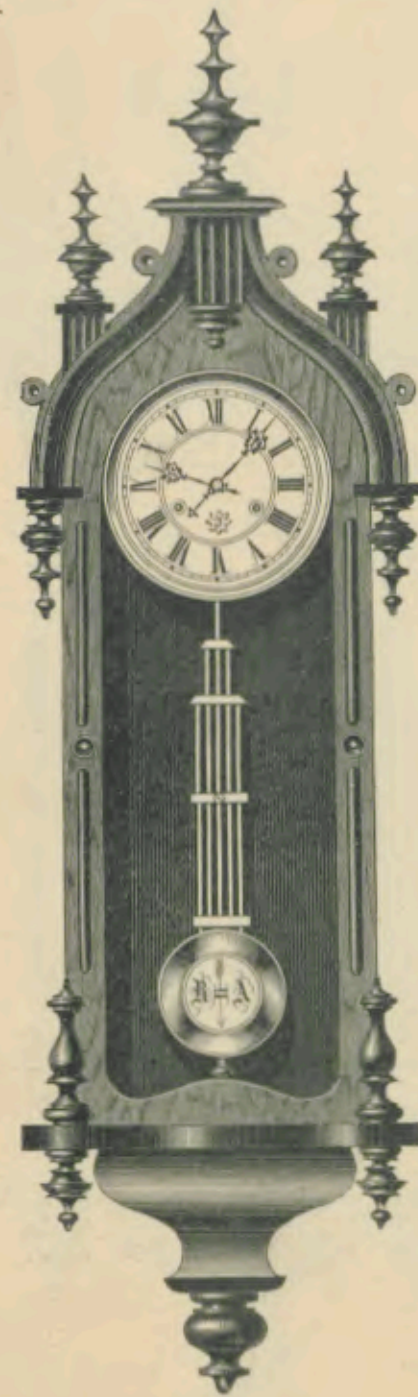

Länge 92 Centimeter.  
<sup>1</sup>/<sub>5</sub> nat. Größe.

Longueur 92 cm.  
<sup>1</sup>/<sub>5</sub> de la grandeur naturelle.

14 Tag Schlagwerk.

Nr. 1418.

15 jours sonnerie.



5<sup>3</sup>/<sub>4</sub>" Regulateur  
mit Glasseiten.

5<sup>3</sup>/<sub>4</sub>" Régulateur,  
trois glaces.

### Kalnoky.

Alt-Eichen  
mit Cuivre poli-Garnitur.  
Weißes Email- oder  
Renaissance-Zifferblatt,  
Metall-Imitation.

Vieux chêne  
avec garniture cuivre poli.  
Cadran blanc en émail  
ou renaissance,  
imitation métal.

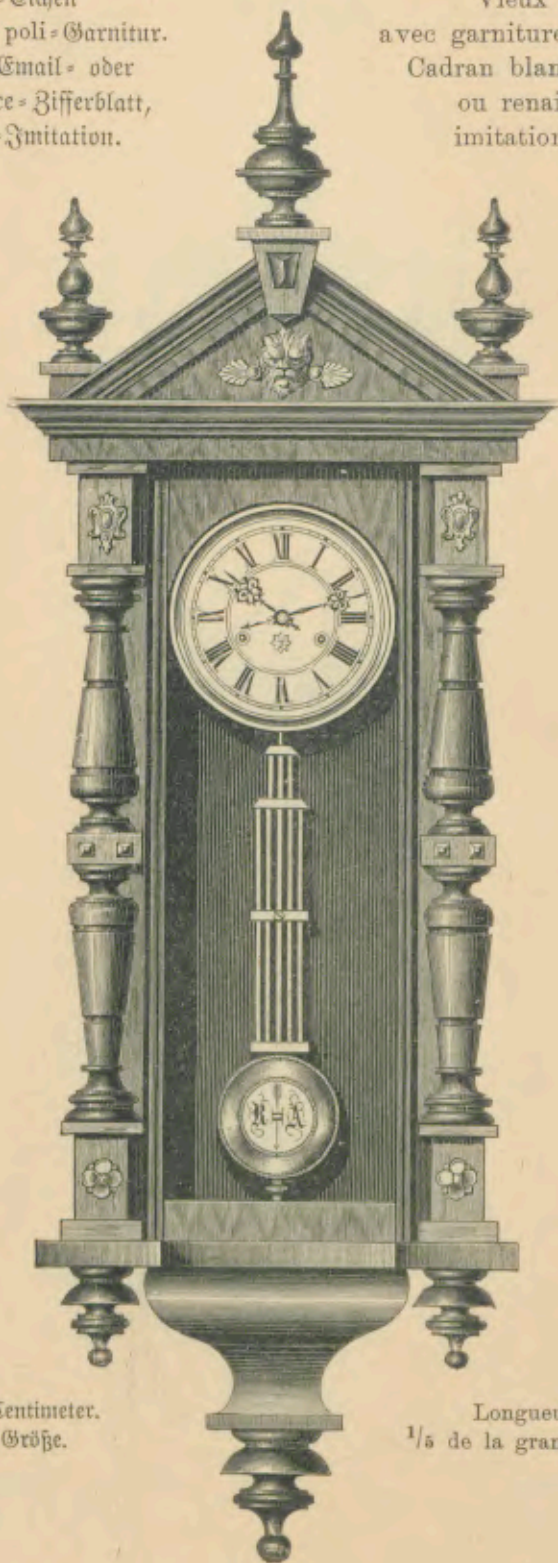

Nr. 1760, 14 Tag Schlagwerk, mit weißem Emailzifferblatt.  
" 1760 R. 14 Tag Schlagwerk, mit Renaissance-Zifferblatt, Metall-Imitation.

Nr. 1760, 15 jours sonnerie, avec cadran blanc en émail.  
" 1760 R. 15 jours sonnerie, avec cadran renaissance, imitation métal.

Länge 102 Centimeter.  
<sup>1</sup>/<sub>5</sub> nat. Größe.

Longueur 102 cm.  
<sup>1</sup>/<sub>5</sub> de la grandeur naturelle.

5<sup>3</sup>/<sub>4</sub>" Regulateur  
mit Glasseiten.

5<sup>3</sup>/<sub>4</sub>" Régulateur,  
trois glaces.

### Crispi.

Alt-Eichen mit  
Cuivre poli-Garnitur.  
Weißes Email- oder  
Renaissance-Zifferblatt,  
Metall-Imitation.

Vieux chêne avec  
garniture cuivre poli.  
Cadran blanc en  
émail ou renaissance,  
imitation métal.

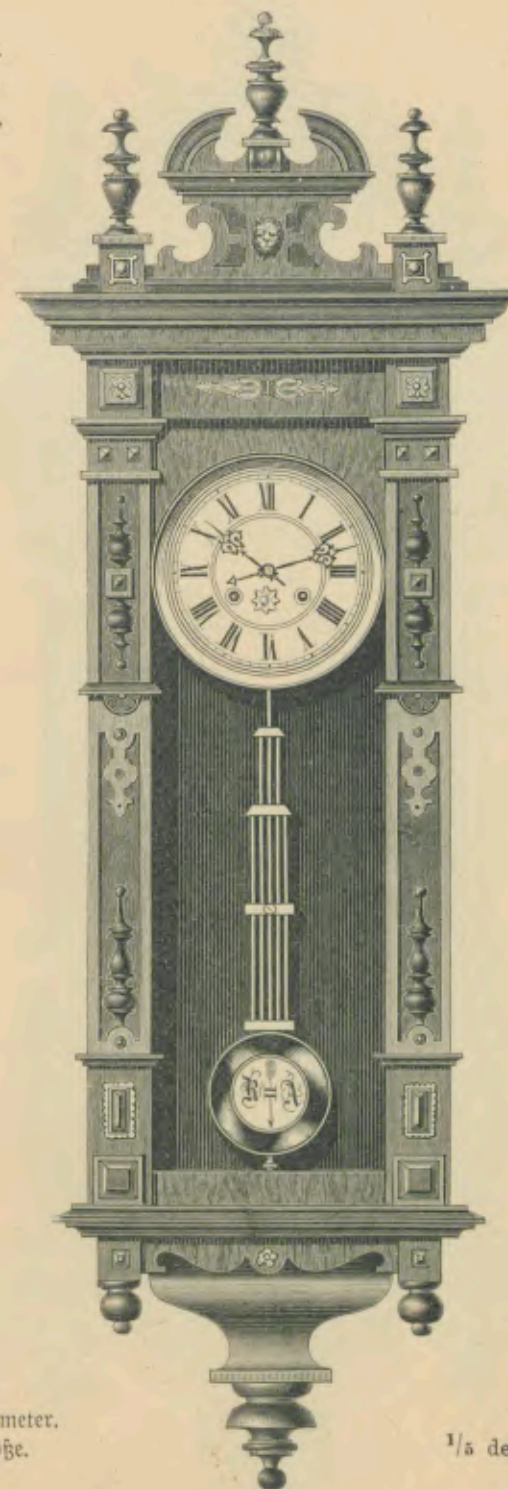

Länge 95 Centimeter.  
<sup>1</sup>/<sub>5</sub> nat. Größe.

Longueur 95 cm.  
<sup>1</sup>/<sub>5</sub> de la grandeur naturelle.

14 Tag Schlagwerk, mit  
weißem Emailzifferblatt.  
14 Tag Schlagwerk, mit  
Renaissance-Zifferblatt, Metall-Imitation.

Nr. 1758.

„ 1758 R.

15 jours sonnerie, avec  
cadran blanc en émail.  
15 jours sonnerie, avec  
cadran renaissance, imitation mét.



**5<sup>3</sup>/<sub>4</sub>" Regulateur**  
mit Glasseiten. Emailzifferblatt.

**Miquel.**

**5<sup>3</sup>/<sub>4</sub>" Régulateur,**  
trois glaces. Cadran en émail.

- 1) Natur-Nußbaum mit dunkelbraun polirten Partien.
- 2) Nußbaum polirt, mit dunkelbraun polirten Partien.

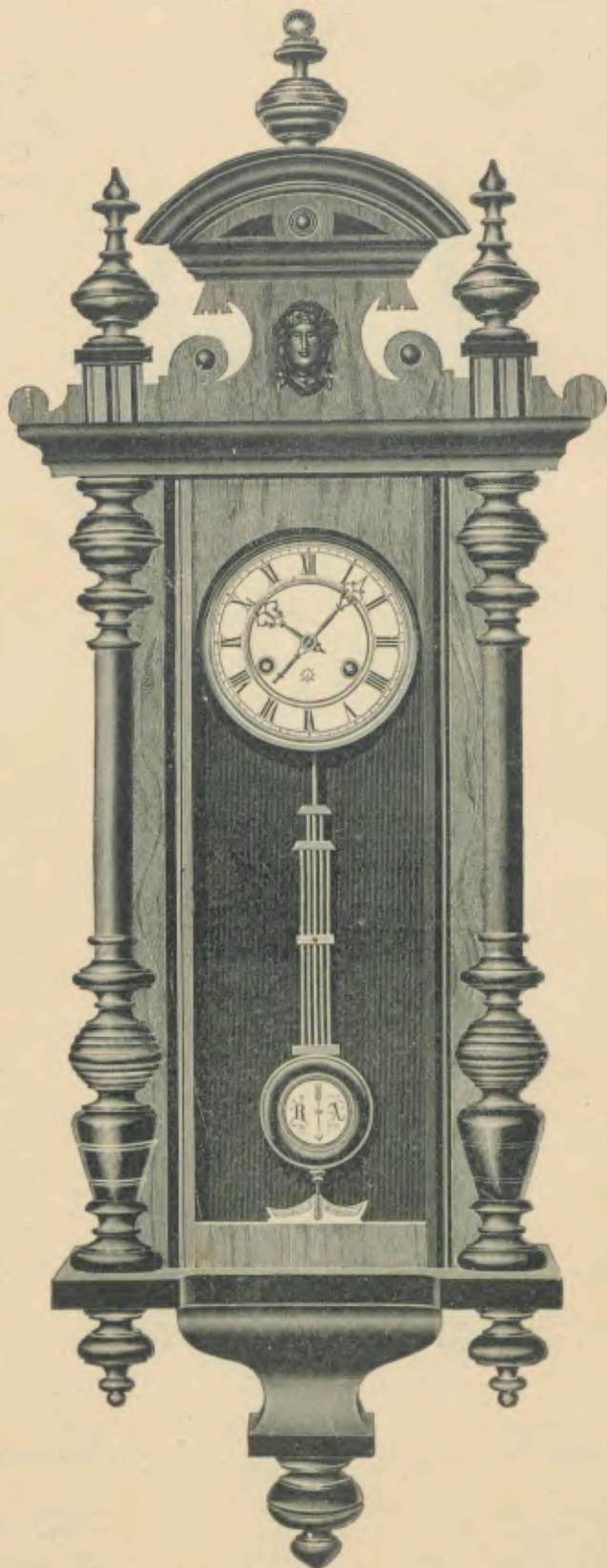

- 1) Noyer mat et parties polies brun foncées.
- 2) Noyer poli et parties polies brun foncées.

Länge 102 Centim.  
<sup>1</sup>/<sub>5</sub> nat. Größe.

14 Tag Schlagwerk.

Nr. 2805.

Longueur 102 cm.  
<sup>1</sup>/<sub>5</sub> de la grandeur naturelle.

15 jours sonnerie.

**5<sup>3</sup>/<sub>4</sub>" Regulateur**  
mit Glasseiten. Emailzifferblatt.

**Monarch.**

**5<sup>3</sup>/<sub>4</sub>" Régulateur,**  
trois glaces. Cadran en émail.

- 1) Natur-Nußbaum mit dunkelbraun polirten Partien.
- 2) Nußbaum polirt, mit dunkelbraun polirten Partien.

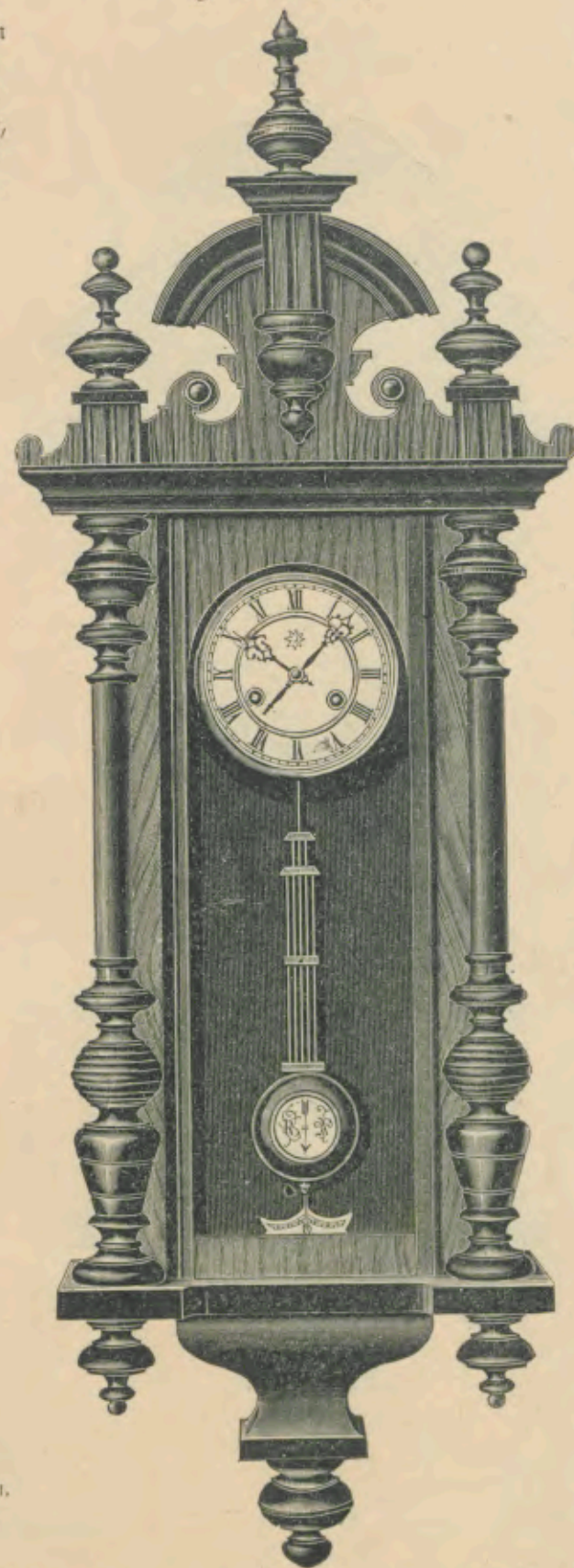

- 1) Noyer mat et parties polies brun foncées.
- 2) Noyer poli et parties polies brun foncées.

Länge 105 Centim.  
<sup>1</sup>/<sub>5</sub> nat. Größe.

14 Tag Schlagwerk.

Nr. 2804.

Longueur 105 cm.  
<sup>1</sup>/<sub>5</sub> de la grandeur naturelle.

15 jours sonnerie.



5<sup>3</sup>/<sub>4</sub>" Regulateur  
mit Glasseiten. Emailzifferblatt.

5<sup>3</sup>/<sub>4</sub>" Régulateur,  
trois glaces. Cadran en émail.

### Meteor.

Natur-Nußbaum  
mit dunkelbraun  
polirten Partien.

Noyer mat  
et parties polies  
brun foncées.

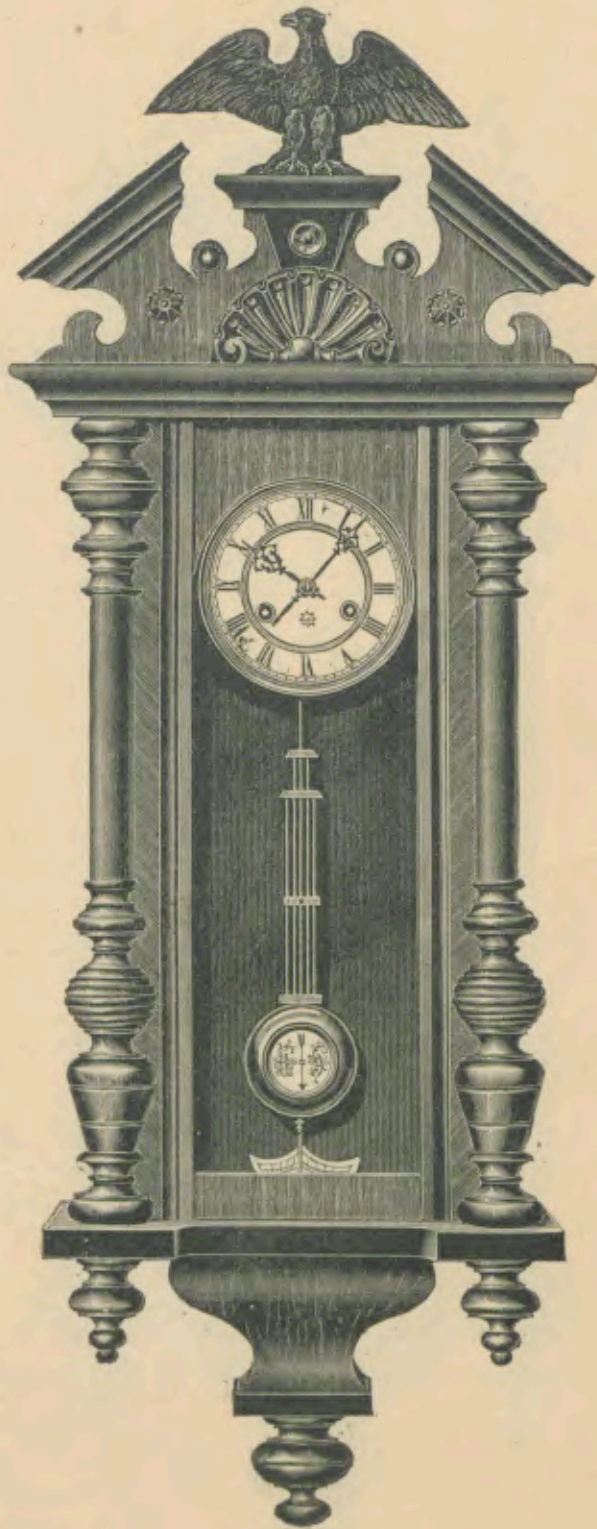

Länge 99 Centim.  
1/5 nat. Größe.  
14 Tag Schlagwerk.

Nr. 2860.

Longueur 99 cm.  
1/5 de la grandeur  
naturelle.  
15 jours sonnerie.

5<sup>3</sup>/<sub>4</sub>" Regulateur  
mit Glasseiten. Emailzifferblatt.

5<sup>3</sup>/<sub>4</sub>" Régulateur,  
trois glaces. Cadran en émail.

### Kaiseradler.

Natur-Nußbaum  
mit dunkelbraun  
polirten Partien.

Noyer mat  
et parties polies  
brun foncées.

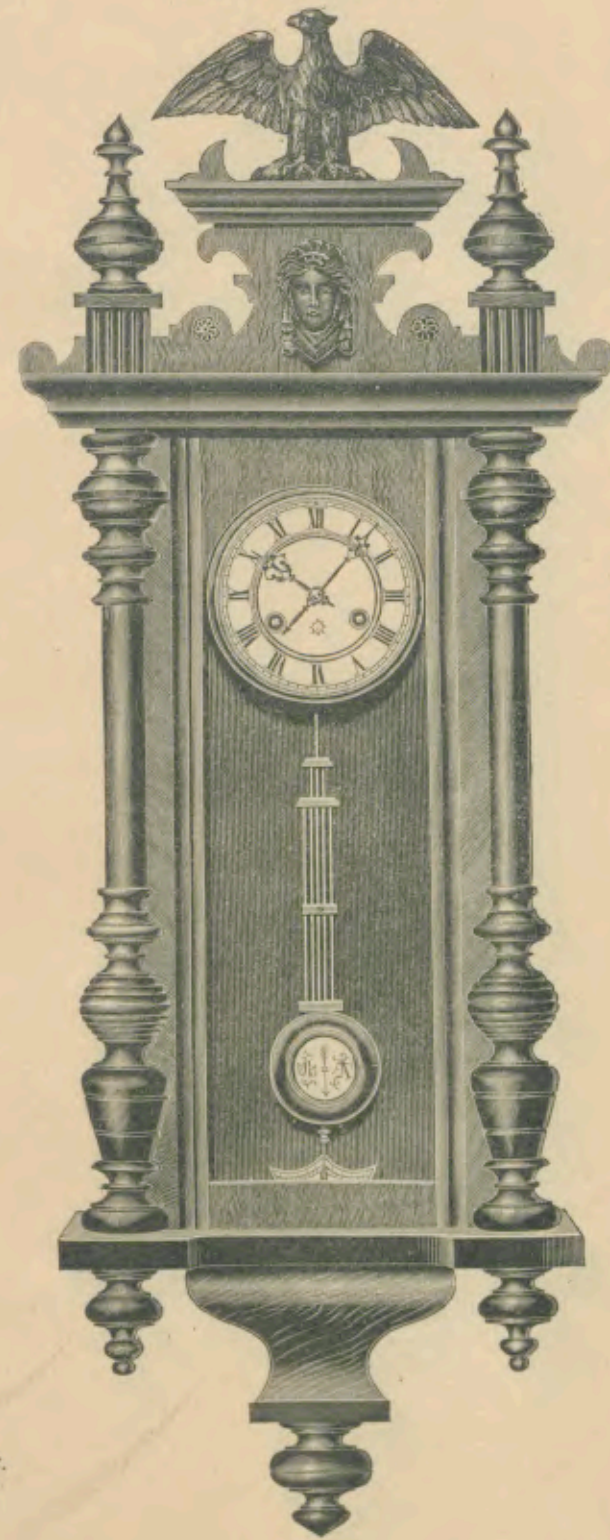

Länge 99 Centimeter.  
1/5 nat. Größe.

14 Tag Schlagwerk.

Nr. 2861.

Longueur 99 cm.  
1/5 de la grandeur  
naturelle.

15 jours sonnerie.



5<sup>3</sup>/<sub>4</sub>" Regulateur  
mit Glasseiten. Emailzifferblatt.

Upsala.

5<sup>3</sup>/<sub>4</sub>" Regulateur,  
trois glaces. Cadran en émail.

- 1) Natur-Nußbaum  
mit dunkelbraun  
polirten Partien.
- 2) Nußbaum polirt  
mit dunkelbraun  
polirten Partien.

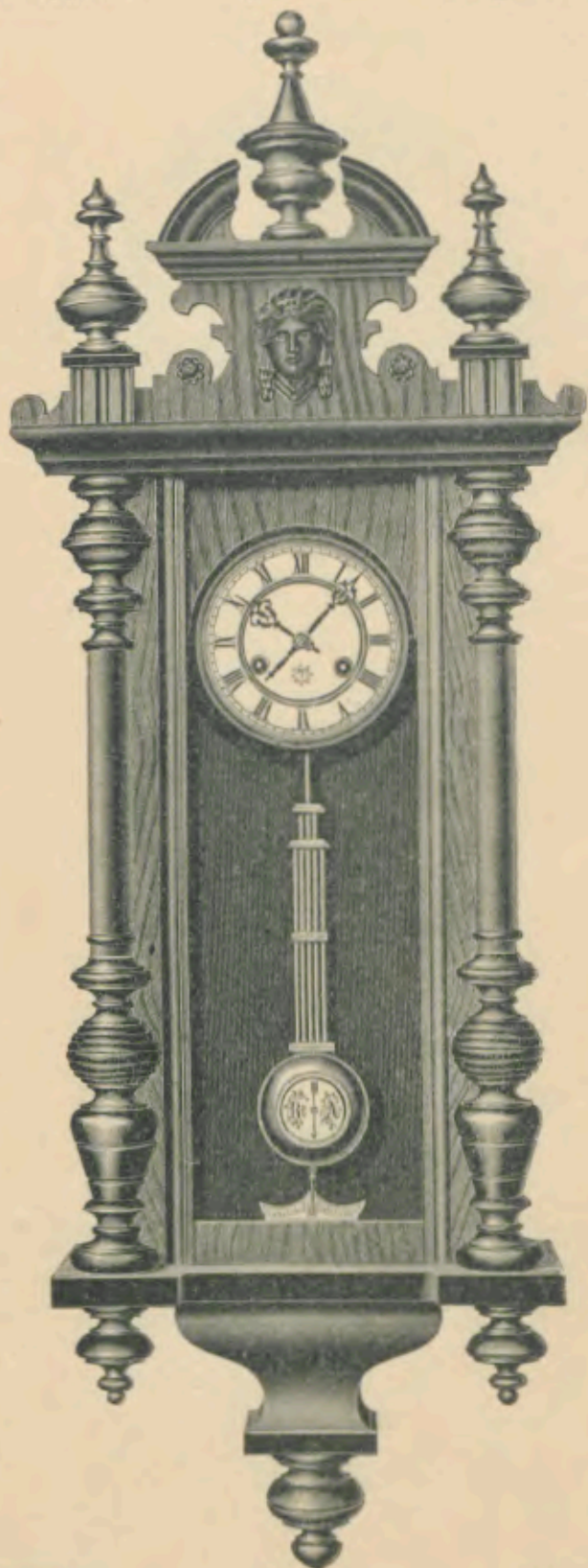

- 1) Noyer mat  
et parties polies  
brun foncées.
- 2) Noyer poli  
et parties polies  
brun foncées.

Länge 102 Centim.  
<sup>1</sup>/<sub>5</sub> nat. Größe.

Longueur 102 cm.  
<sup>1</sup>/<sub>5</sub> de la grandeur  
naturelle.

14 Tag Schlagwerk.

Nr. 2740.

15 jours sonnerie.

5<sup>3</sup>/<sub>4</sub>" Regulateur  
mit Glasseiten.

Trolhätta.

5<sup>3</sup>/<sub>4</sub>" Régulateur,  
trois glaces.

- 1) Natur-Nußbaum  
mit dunkelbraun  
polirten Partien.
- 2) Nußbaum polirt,  
mit dunkelbraun  
polirten Partien.

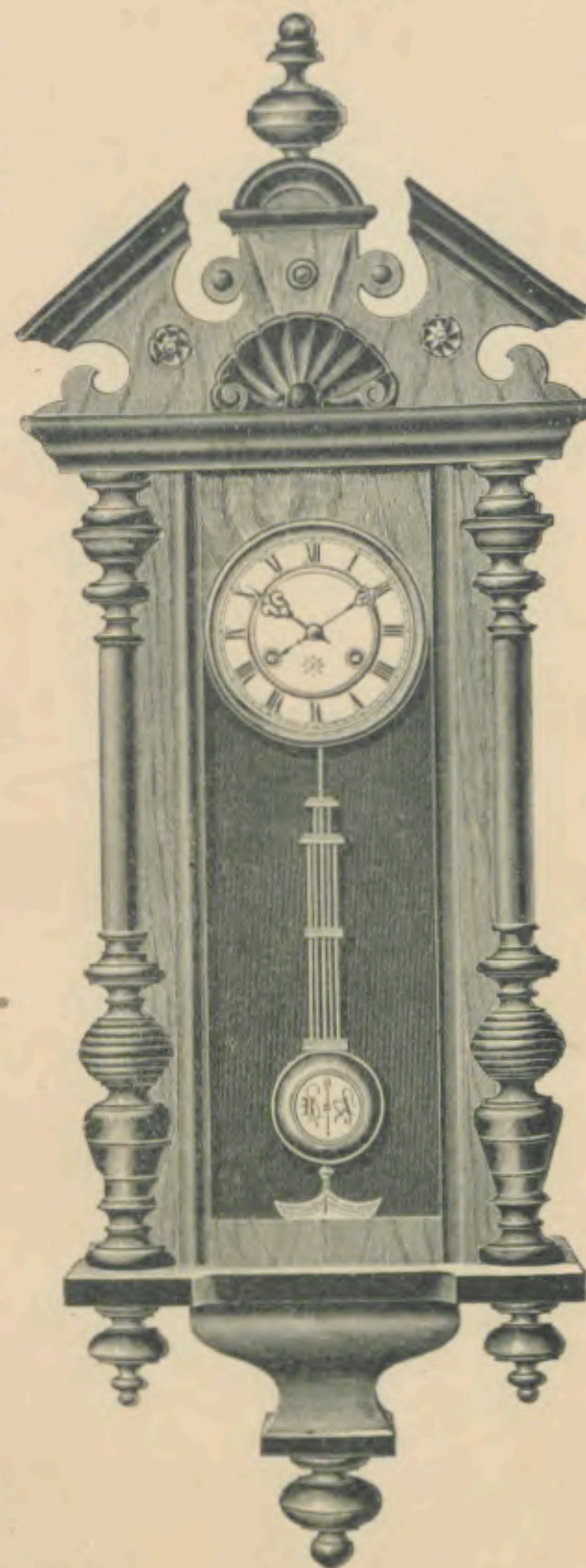

- 1) Noyer mat  
et parties polies  
brun foncées.
- 2) Noyer poli  
et parties polies  
brun foncées.

Länge 100 Centim.  
<sup>1</sup>/<sub>5</sub> nat. Größe.

Longueur 100 cm.  
<sup>1</sup>/<sub>5</sub> de la grandeur  
naturelle.

14 Tag Schlagwerk.

Nr. 2808.

15 jours sonnerie.



5<sup>3</sup>/<sub>4</sub>" **Regulateur**  
mit Glasseiten. Emailzifferblatt.

**Baron.**

5<sup>3</sup>/<sub>4</sub>" **Régulateur,**  
trois glaces. Cadran en émail.

- 1) Natur-Nußbaum mit dunkelbraun polirten Partien.
- 2) Nußbaum polirt, mit dunkelbraun polirten Partien.

- 1) Noyer mat et parties polies brun foncées.
- 2) Noyer poli et parties polies brun foncées.

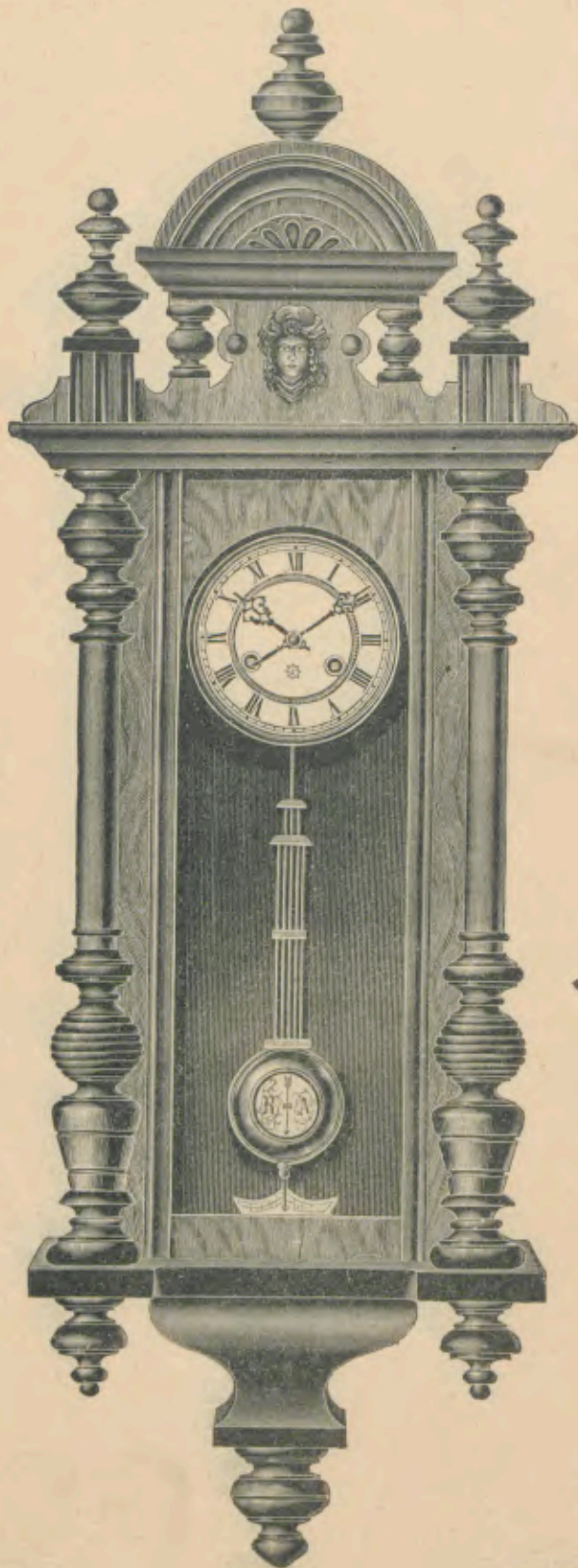

Länge 101 Centim.  
<sup>1</sup>/<sub>5</sub> nat. Größe.

Longueur 101 cm.  
<sup>1</sup>/<sub>5</sub> de la grandeur naturelle.

14 Tag Schlagwerk.

Nr. 2807.

15 jours sonnerie.

5<sup>3</sup>/<sub>4</sub>" **Regulateur**  
mit Glasseiten. Emailzifferblatt.

5<sup>3</sup>/<sub>4</sub>" **Régulateur,**  
trois glaces. Cadran en émail.

**Kardinal.**

- 1) Natur-Nußbaum mit dunkelbraun polirten Partien.
- 2) Nußbaum polirt, mit dunkelbraun polirten Partien.

- 1) Noyer mat et parties polies brun foncées.
- 2) Noyer poli et parties polies brun foncées.

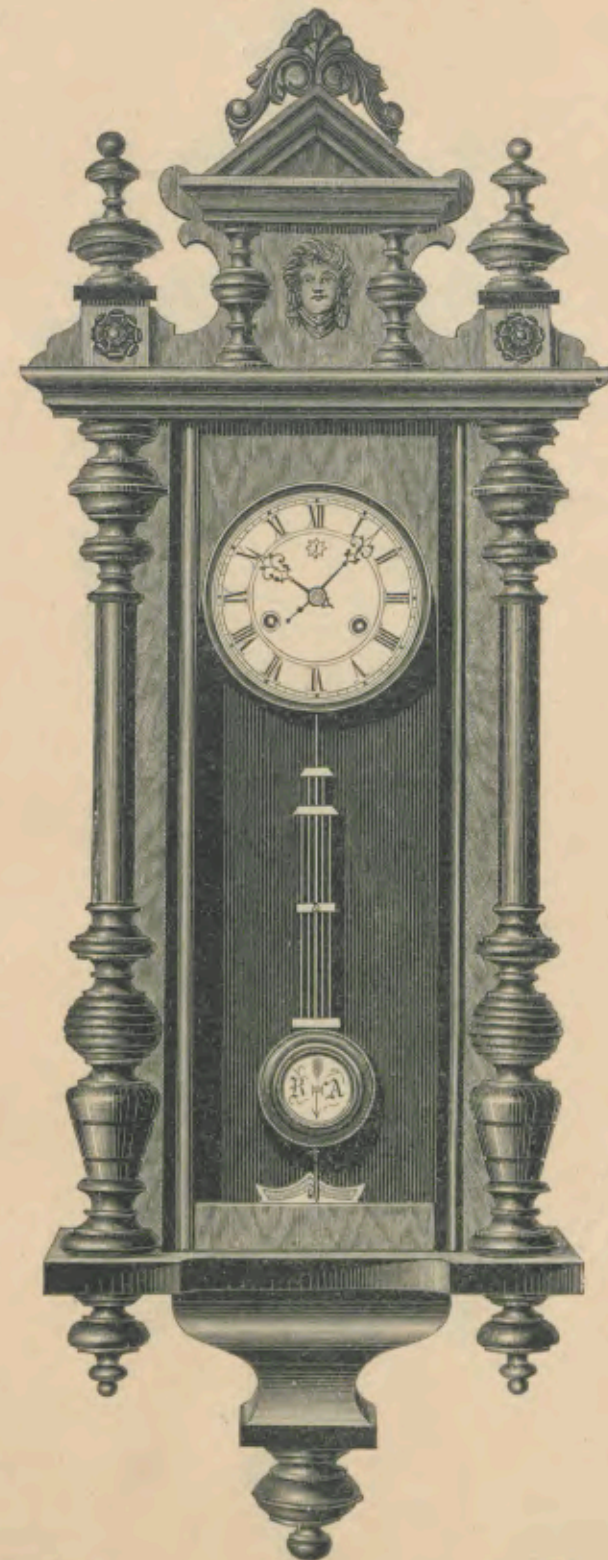

Länge 97 Centimeter.  
<sup>1</sup>/<sub>5</sub> nat. Größe.

Longueur 97 cm.  
<sup>1</sup>/<sub>5</sub> de la grandeur naturelle.

14 Tag Schlagwerk.

Nr. 2806.

15 jours sonnerie.



5<sup>3</sup>/<sub>4</sub>" Regulateur  
mit Glasseiten.

Nußbaum matt mit  
Glanzteilen. Weißes  
Email- oder  
Renaissance-  
Zifferblatt,  
Metall-Imitation.

Amadeus.

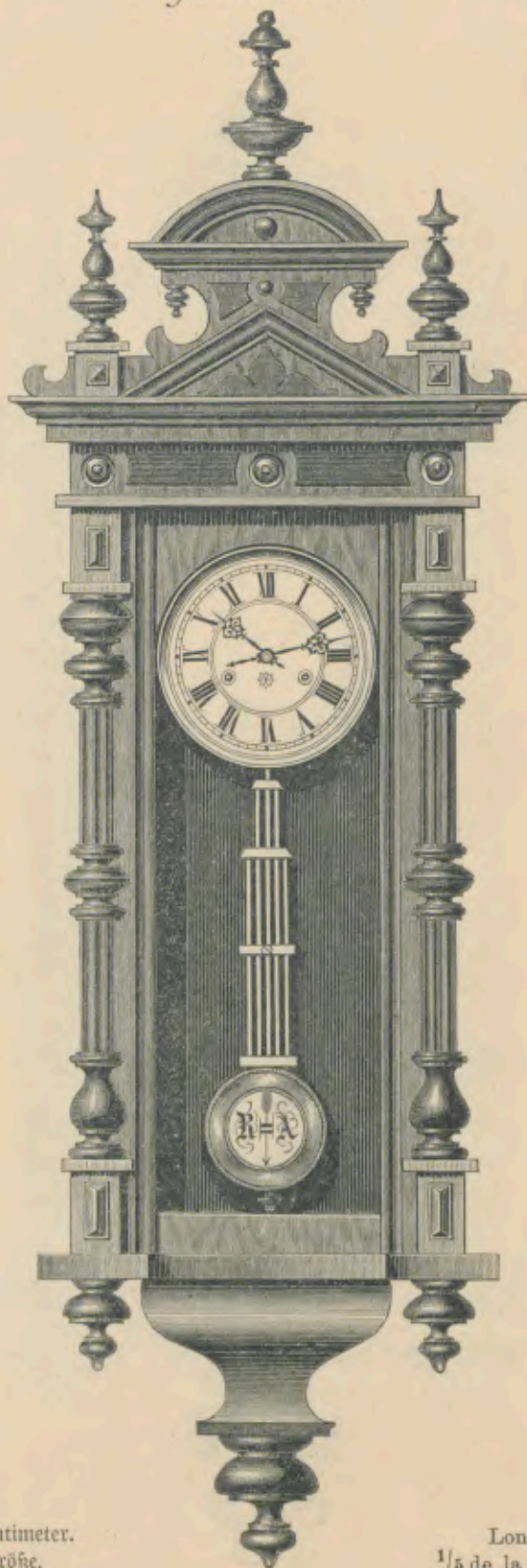

Nr. 2467. 14 Tag Schlagwerk, mit weißem Email-Zifferblatt.  
" 2467 R. 14 Tag Schlagwerk, mit Renaissance-Zifferblatt, Metall-Imitation.

Länge 105 Centimeter.  
1/5 nat. Größe.

5<sup>3</sup>/<sub>4</sub>" Régulateur,  
trois glaces.

Noyer mat et  
parties polies.  
Cadran blanc en  
émail ou  
renaissance,  
imitation métal.

Nr. 2467. 15 jours sonnerie, avec cadran blanc en émail.  
" 2467 R. 15 jours sonnerie, avec cadran renaissance, imitation métal.

Longueur 105 cm.  
1/5 de la grandeur naturelle.

5<sup>3</sup>/<sub>4</sub>" Regulateur  
mit Glasseiten.

Natur-Nußbaum mit  
Glanzteilen. Weißes  
Email- oder  
Renaissance-  
Zifferblatt,  
Metall-Imitation.

Minghetti.

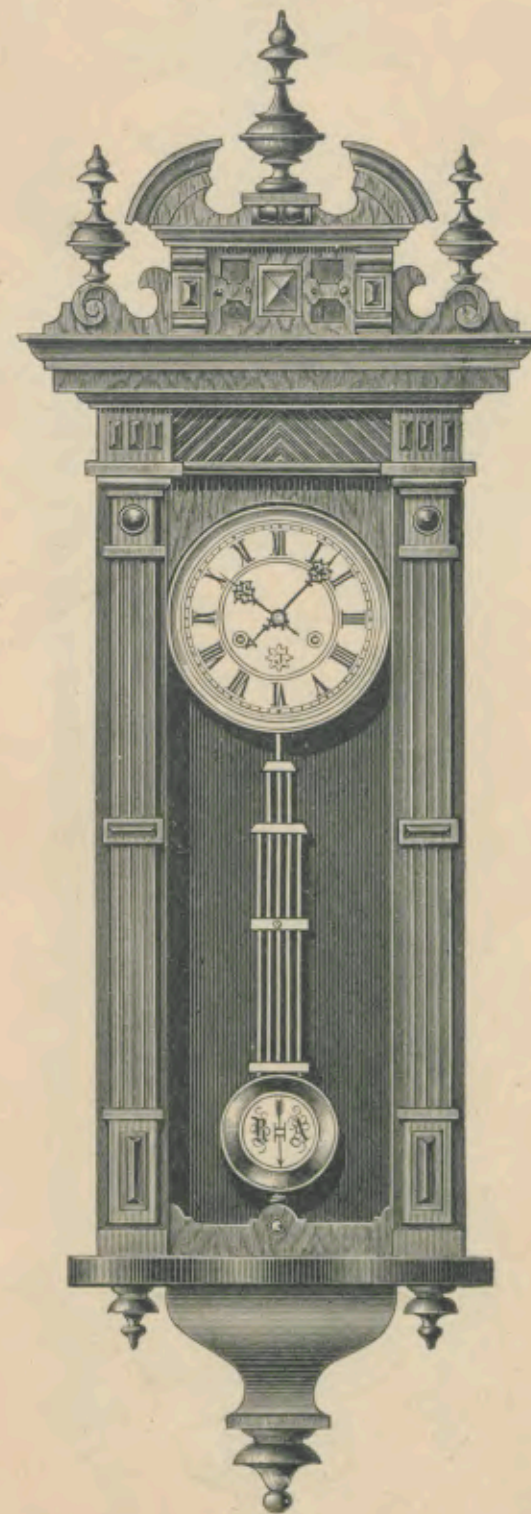

Nr. 1689. 14 Tag Schlagwerk, mit weißem Email-Zifferblatt.  
" 1689 R. 14 Tag Schlagwerk, mit Renaissance-Zifferblatt, Metall-Imitation.

Länge 105 Centimeter.  
1/5 nat. Größe.

5<sup>3</sup>/<sub>4</sub>" Régulateur,  
trois glaces.

Noyer mat et  
parties polies.  
Cadran blanc en  
émail ou  
renaissance,  
imitation métal.

Nr. 1689. 15 jours sonnerie, avec cadran blanc en émail.  
" 1689 R. 15 jours sonnerie, avec cadran renaissance, imitation métal.

Longueur 105 cm.  
1/5 de la grandeur naturelle.



5<sup>3</sup>/<sub>4</sub>" Regulateur  
mit Glasseiten. Emailzifferblatt.

Oranien.

Natur-Rußbaum  
mit dunkelbraun  
polirten Partien.

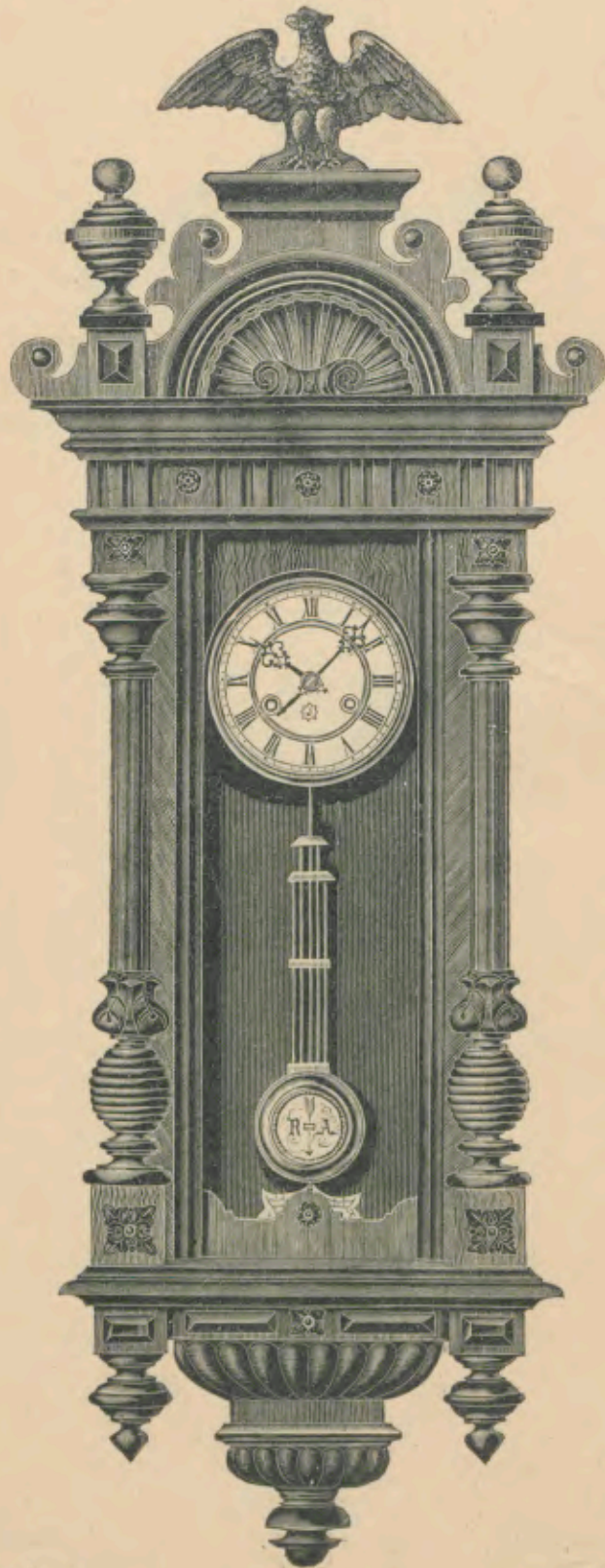

Länge 109 Centim.  
<sup>1</sup>/<sub>5</sub> nat. Größe.

5<sup>3</sup>/<sub>4</sub>" Regulateur,  
trois glaces. Cadran en émail.

Noyer mat et  
parties polies  
brun foncées.

Longueur 109 cm.  
<sup>1</sup>/<sub>5</sub> de la grandeur  
naturelle.

14 Tag Schlagwerk.

Nr. 2809.

15 jours sonnerie. Gong.

Regulateur.

Régulateur.

Pasteur.

Natur-Rußbaum mit Glanzteilen,  
mit Cuivre poli-Garnitur.  
Renaissance-Zifferblatt,  
Metall-Imitation.

Noyer mat et parties polies  
avec garniture cuivre poli.  
Cadran renaissance,  
imitation métal.

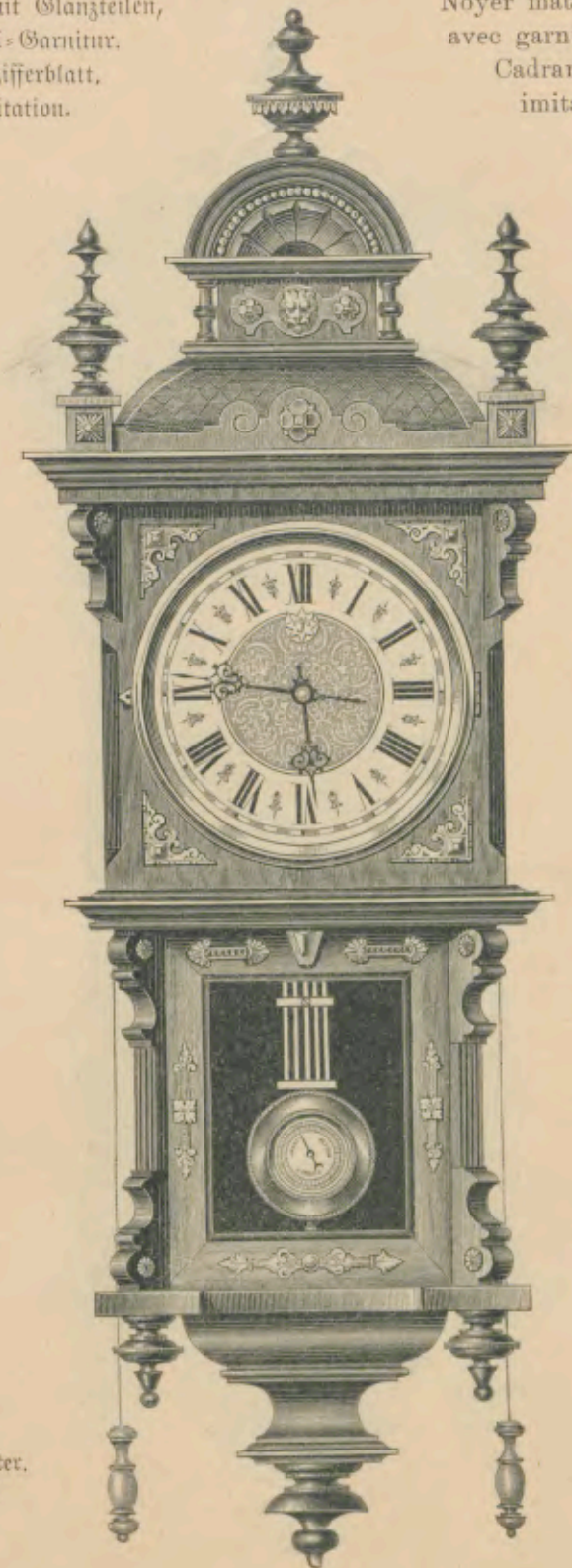

Aufzug durch Cordel - Zug (statt Schlüssel). Verbesserte Pendel - Regulierung.

Länge 104 Centimeter.  
<sup>1</sup>/<sub>5</sub> nat. Größe.

Le remontage se fait au moyen d'un tirant (à la place de la clef).  
Réglage perfectionné du balancier.

Longueur 104 cm.  
<sup>1</sup>/<sub>5</sub> de la grandeur  
naturelle.

14 Tag Schlagwerk. Gong.

Nr. 2449.

15 jours sonnerie. Gong.



5<sup>3</sup>/<sub>4</sub>" Régulateur  
mit Glasseiten. Emailzifferblatt.

5<sup>3</sup>/<sub>4</sub>" Régulateur,  
trois glaces. Cadran en émail.

### Dominus.

Natur-Nußbaum  
mit dunkelbraun  
polirten Partien  
und Schnitzerei.

Noyer mat avec  
parties polies  
brun foncées  
et sculpture.

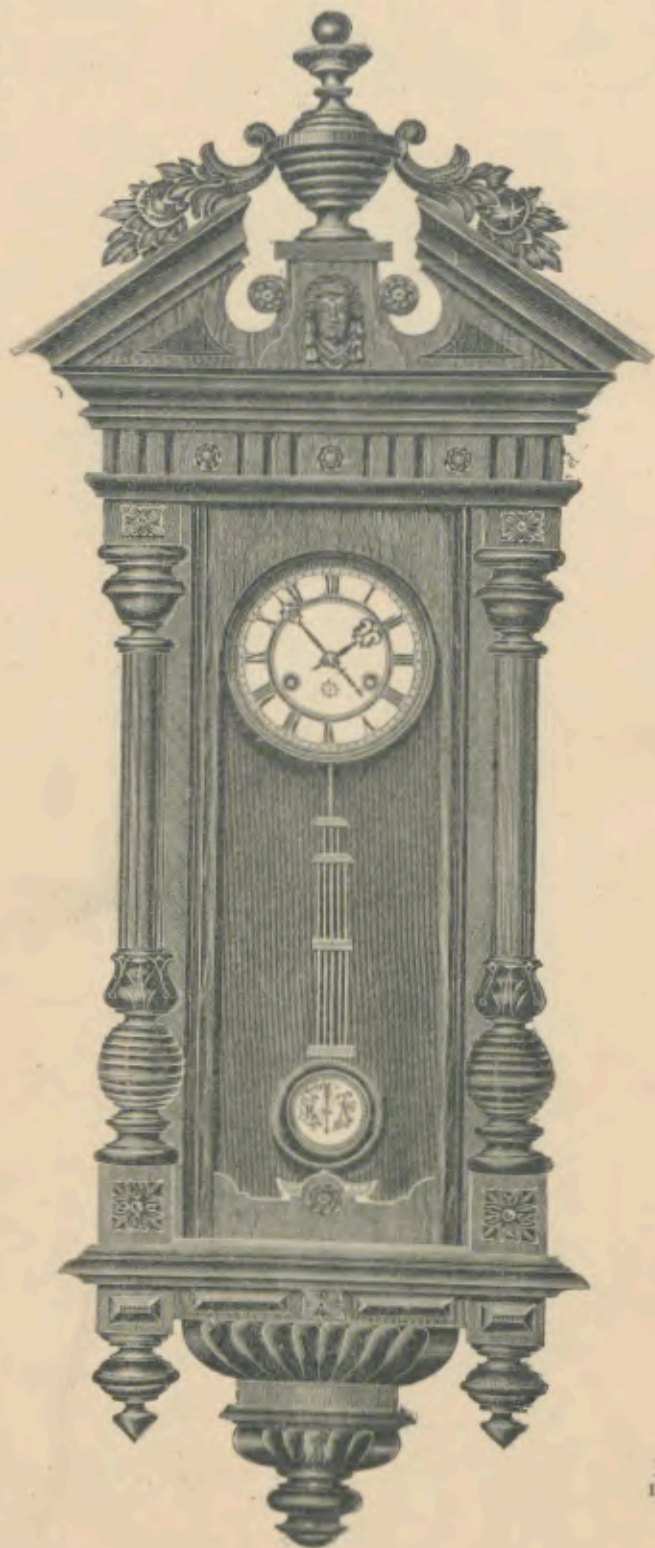

Länge 107 Centim.  
<sup>1</sup>/<sub>5</sub> nat. Größe.

Longueur 107 cm.  
<sup>1</sup>/<sub>5</sub> de la grandeur  
naturelle.

14 Tag Schlagwerk.

Nr. 2857.

15 jours sonnerie.

5<sup>3</sup>/<sub>4</sub>" Régulateur  
mit Glasseiten.

5<sup>3</sup>/<sub>4</sub>" Régulateur,  
trois glaces.

### Batavia.

Natur-Nußbaum  
mit dunkelbraun  
polirten Partien.

Noyer mat  
et parties polies  
brun foncées.

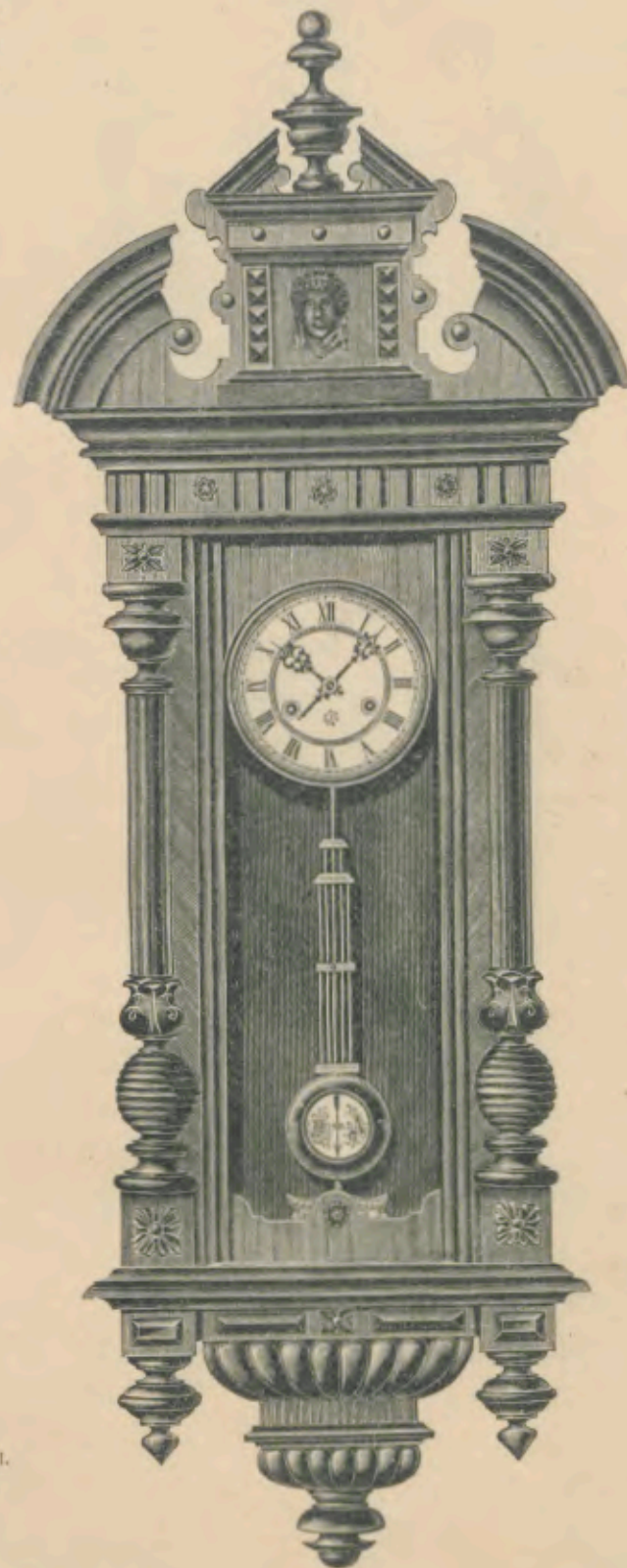

Länge 110 Centim.  
<sup>1</sup>/<sub>5</sub> nat. Größe.

Longueur 110 cm.  
<sup>1</sup>/<sub>5</sub> de la grandeur  
naturelle.

14 Tag Schlagwerk.

Nr. 2858.

15 jours sonnerie.



5<sup>3</sup>/<sub>4</sub>" Regulateur  
mit Glasseiten.

5<sup>3</sup>/<sub>4</sub>" Régulateur,  
trois glaces.

Salve.

Natur-Rußbaum mit Glanzteilen.  
Weißes Email- oder Renaissance-  
Zifferblatt, Metall-Imitation.

Noyer mat et parties polies.  
Cadran blanc en émail  
ou renaissance imitation métal.

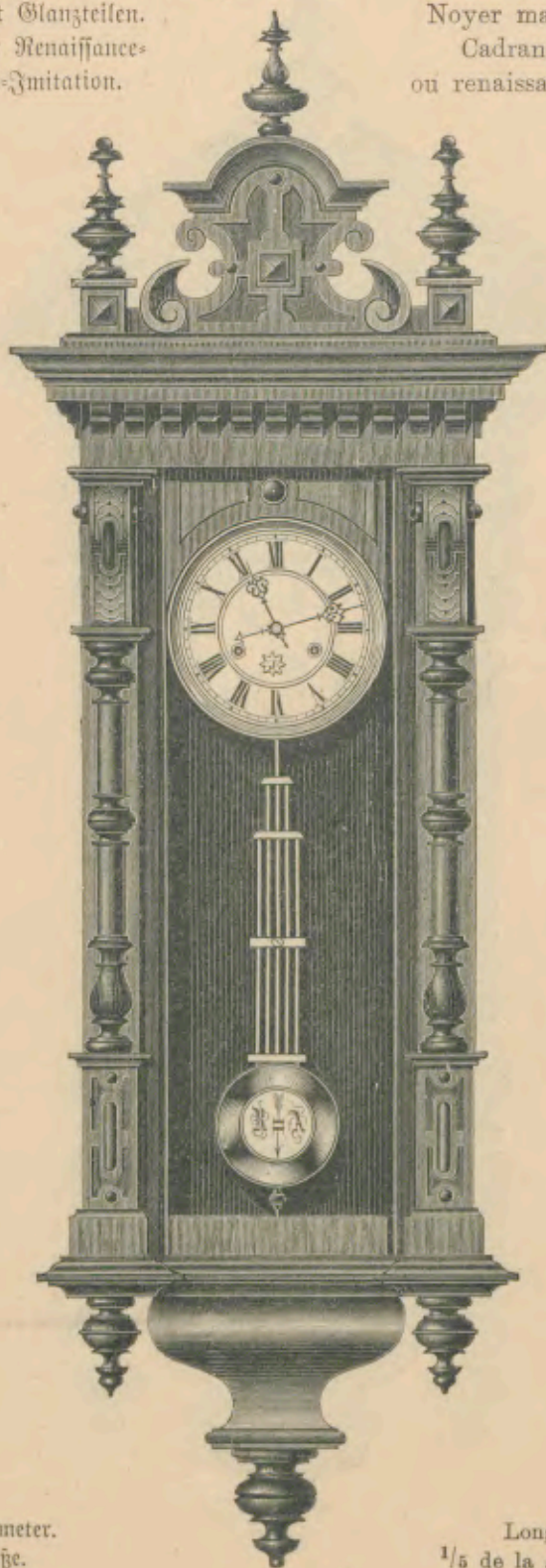

Nr. 1969. 14 Tag Schlagwerk, mit weißem Emailzifferblatt.  
" 1969 R. 14 Tag Schlagwerk, mit Renaissance-Zifferblatt, Metall-Imitation.

Nr. 1969. 15 jours sonnerie, avec cadran blanc en émail.  
" 1969 R. 15 jours sonnerie, avec cadran renaissance, imitation métal.

Länge 96 Centimeter.  
<sup>1</sup>/<sub>5</sub> nat. Größe.

Longueur 96 cm.  
<sup>1</sup>/<sub>5</sub> de la grandeur naturelle.

5<sup>3</sup>/<sub>4</sub>" Regulateur  
mit Glasseiten.

Iberia.

5<sup>3</sup>/<sub>4</sub>" Régulateur,  
trois glaces.

Natur-Rußbaum mit  
Glanzteilen,  
mit Cuivre poli-  
Garnitur.  
Weißes Email- oder  
imitirtes  
Metall-Renaissance-  
Zifferblatt.

Noyer mat et  
parties polies,  
avec garniture  
cuivre poli.  
Cadran blanc en  
émail ou  
imitation  
renaissance métal.

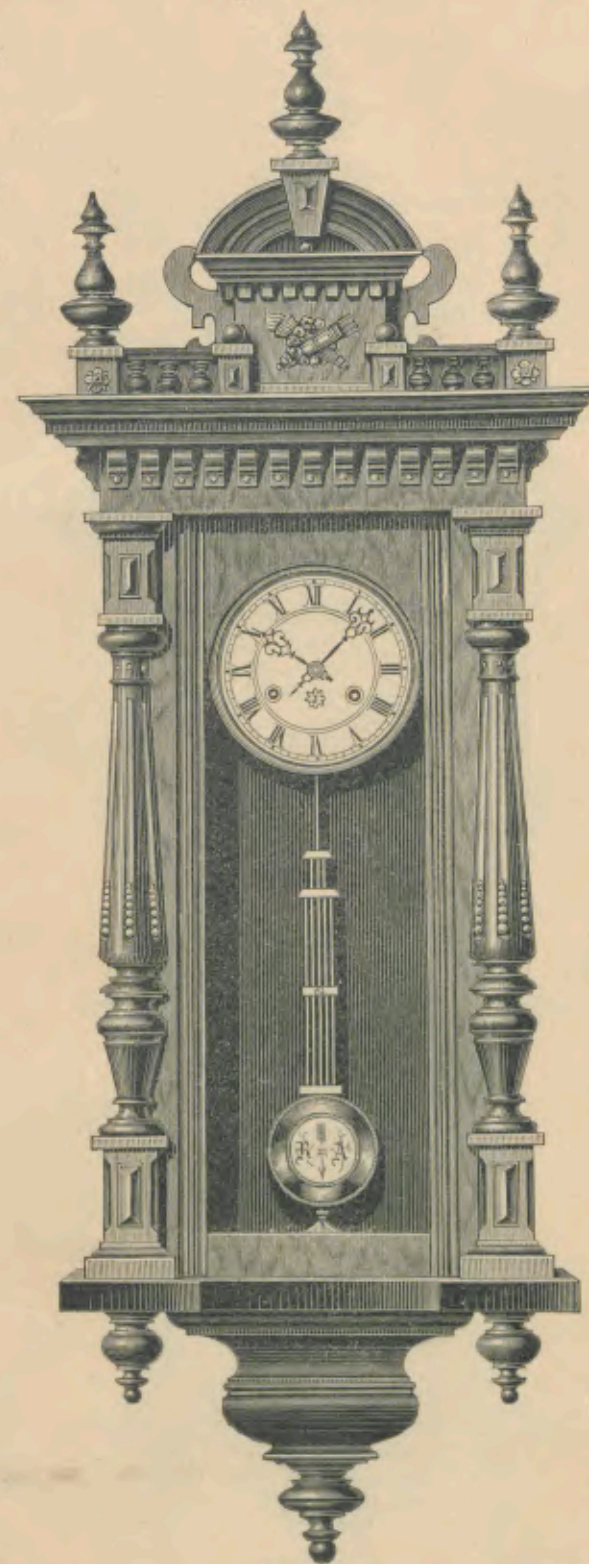

Länge 104 Centim.  
<sup>1</sup>/<sub>5</sub> nat. Größe.

Longueur 104 cm.  
<sup>1</sup>/<sub>5</sub> de la grandeur  
naturelle.

14 Tag Schlagwerk,  
mit weißem Emailzifferblatt. Gong.  
14 Tag Schlagwerk, mit imitirtem  
Metall-Renaissance-Zifferblatt. Gong.

Nr. 2336.

" 2336 R.

15 jours sonnerie,  
avec cadran blanc en émail. Gong.  
15 jours sonnerie, avec cadran  
imitation renaissance métal. Gong.



Regulateur.

Dr. Koch.

Régulateur.

Alt - Eichen  
mit Cuivre poli - Garnitur.  
Renaissance - Zifferblatt,  
Metall - Imitation.

Vieux chêne  
avec garniture cuivre poli.  
Cadran renaissance,  
imitation métal.

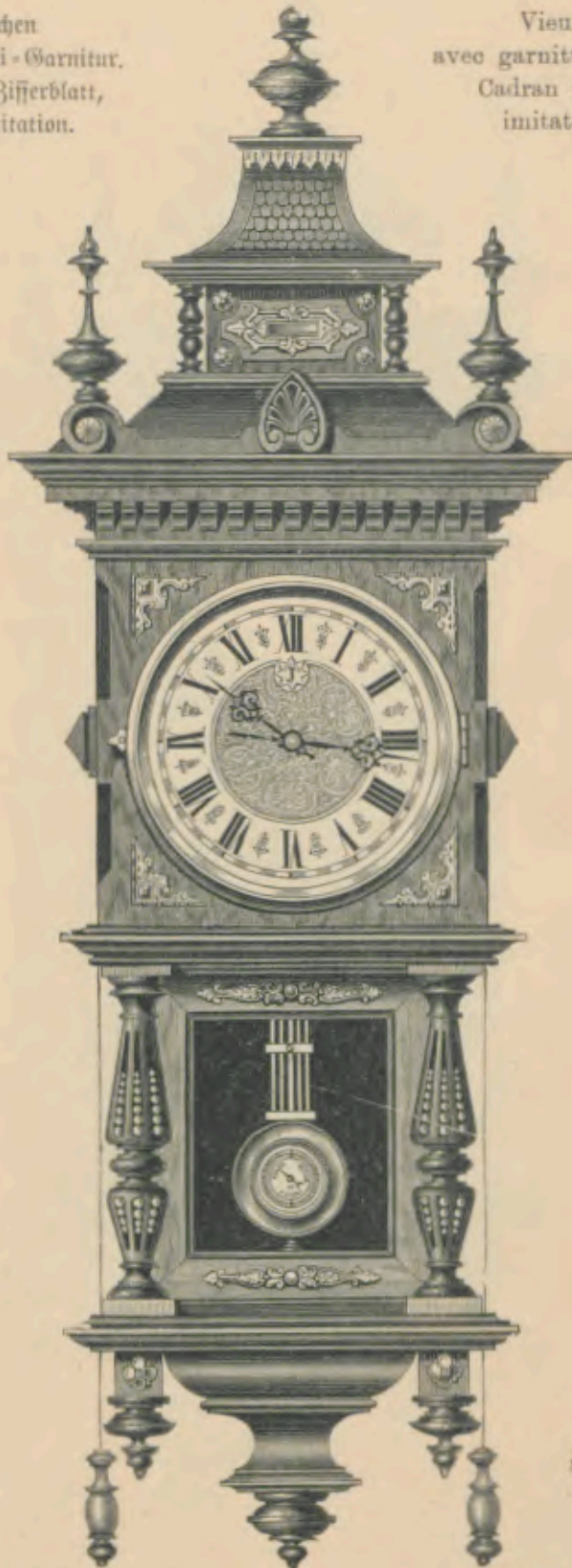

Aufzug durch Cordel - Zug (statt Schlüssel). — Verbesserter Pendel - Regulierung.

Le remontage se fait au moyen d'un tirant (à la place de la clef).  
Réglage perfectionné du balancier.

Höhe 113 Ctm.  
1/5 nat. Größe.

Longueur 113 cm.  
1/5 de la grandeur  
naturelle.

14 Tag Schlagwerk. Gong.

Nr. 2429.

15 jours sonnerie. Gong.

